

İZMİR İLİ BERGAMA İLÇESİ, MANİSA İLİ SOMA İLÇESİ VE BALIKESİR İLİ İYENİDİ İLÇESİNDE YENİLENEBİLİR ENERJİ KAYNAKLARINA DAYALI ÇRETİM TEŞİSİ ALANI (RES - 252 Mw) AMAÇLI 1/1000 ÖLÇEKLİ UYGULAMA İMAR PLANI

Dosya No : 1350937820
Plan No : UTP-001066692
Ölçek : 1:1.000

Enerjiya Enerji Çretim A.Ş. tarafından sunulan İzmir İli, Bergama İlçesi, Manisa İli, Soma İlçesi ve Balıkesir İli, İyenedi İlçesi sınırları içerisinde 06.04.2023 tarihli ve 0N10779-20/05405 numaralı Çretim Ön Lisansına sahip Uygur Rüzgar Enerji Santrali Projesi (252 MWm) kapsamında 60 adet Turbin Alanı, Şifli Merkez ve bağlantı yollarını ilişkin 107-patfak 1/1.000 ölçekli Uygulama İmar Planı 3194 sayılı İmar Kanunu 9. Maddesi ve 1 numaralı Cumhurbaşkanlığı kararnameyi 102 (a) linkantı veyanace emylandır.

T.C.
ÇEVRE, ŞEHİRCİLİK
VE İKLİM BİLGİSİZLİĞİ BAKANLIĞI
Mekansal Planlama Genel Müdürlüğü.

Tabii VAROL
Şifli Planıca

Ali Serkan EREL
Şifli Müdürü

Serkan GENÇ
Daire Başkanı

BERGAMA (İZMİR) J18-b-24-d-2-d

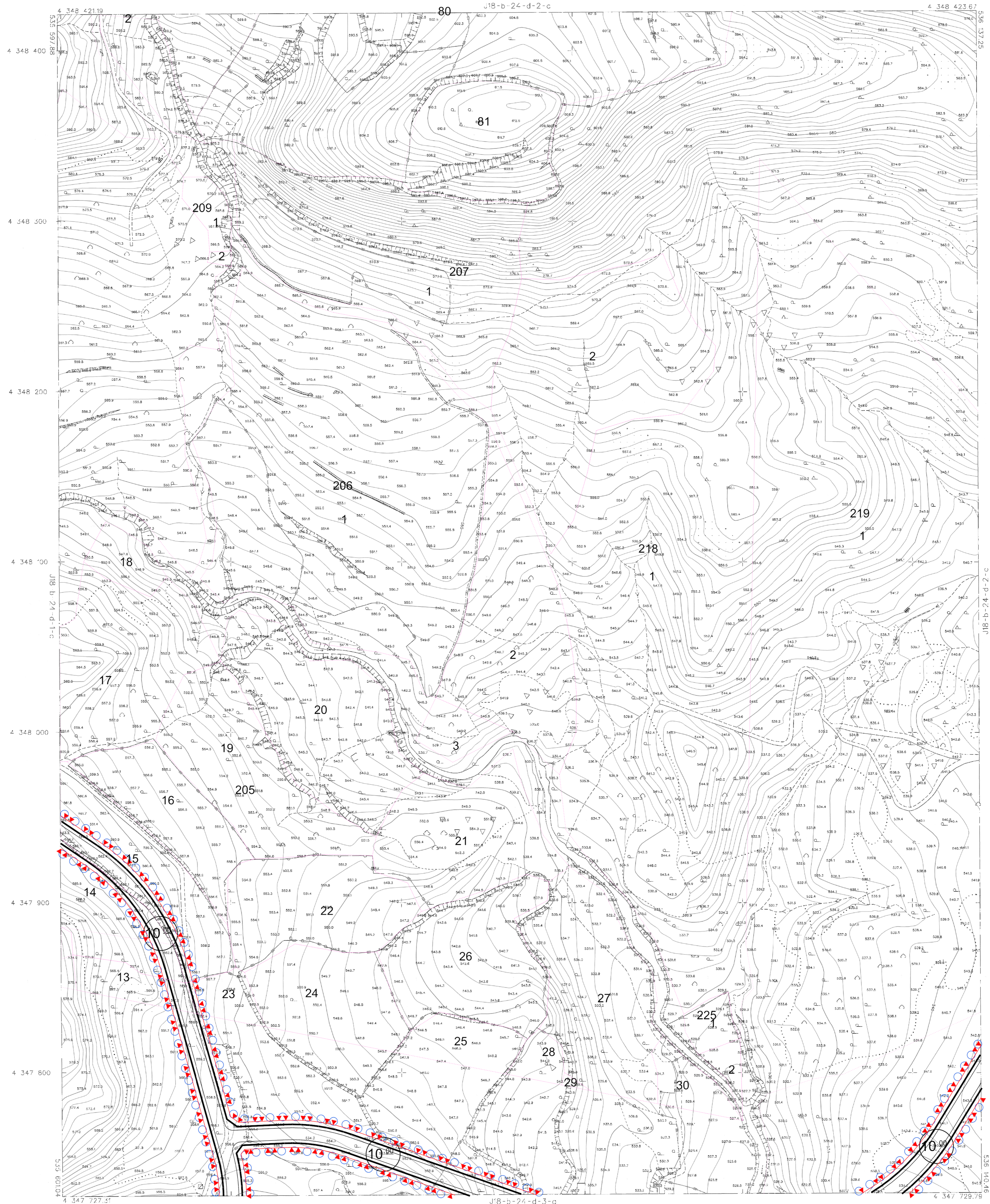

1/1000 ÖLÇEKLİ İZMİR İLİ BERGAMA İLÇESİ, MANİSA İLİ SOMA İLÇESİ VE BALIKESİR İLİ İYENİDİ İLÇESİNDE YENİLENEBİLİR ENERJİ KAYNAKLARINA DAYALI ÇRETİM TEŞİSİ ALANI (RES - 252 Mw) AMAÇLI UYGULAMA İMAR PLANI

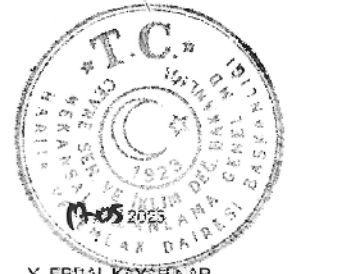

YEREL YAPILAR
İZMİR İLİ

SM W

1:1000

VECTRAHİT BİRİKMEZ İMAR 103.10.21

BERGAMA J18-b-24-d-2-d
(İZMİR)