

İZMİR İLİ, BERGAMA İLÇESİ, MANİSA İLİ, SOMA İLÇESİ VE
BALIKESİR İLİ İYİLENDİRİLMİŞ
YENİLENEBİLİR ENERJİ KAYNAKLARINA DAYALI
CRETİM TESİSİ ALANI (RES - 252 Mw) AMAÇLI
1/1000 ÖLÇEKLİ
UYGULAMA İMAR PLANI

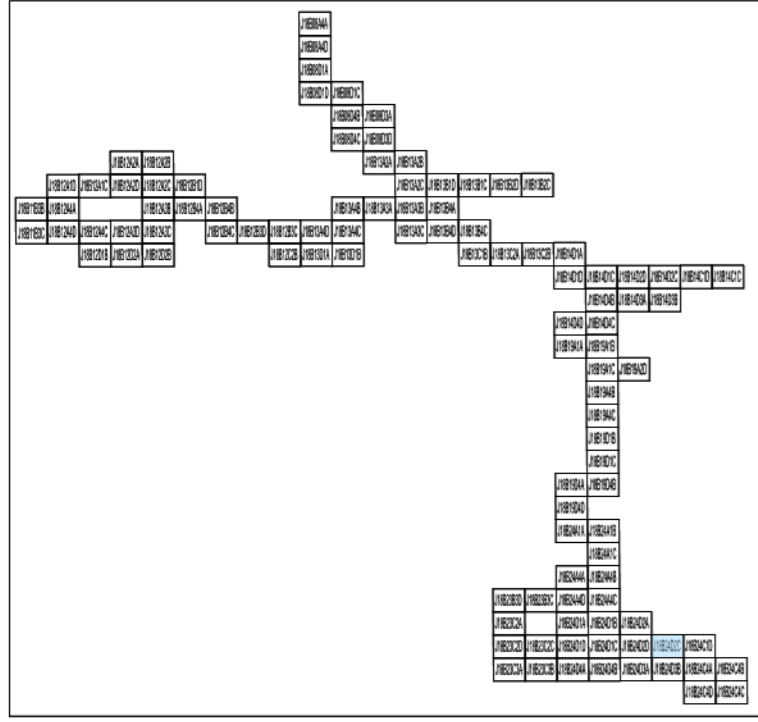

Dosya No : 1350937820
Plan No : 1/1P-001066692
Ölçek : 1/1.000

Enerjiya Enerji Cretam A.Ş. tarafından sunulan İzmir İli, Bergama İlçesi, Manisa İli, Soma İlçesi ve Balıkesir İli, Itrndi İlçesi surlanan içersinde 06.04.2023 tarihli ve ON/10779-20/05405 numaralı Cretam On Lisansına sahip Uygur Rüzgar Enerji Santrali Projesi (252 MWm) kapsamında 60 adet Turbin Alanı, Şifit Merkezi ve bağlantı yollarını ilişkin -107- patfak 1/1.000 ölçekli Uygulama İmar Planı 3194 sayılı İmar Kanunu 9. Maddesi ve 1 numaralı Cumhurbaşkanlığı kararnamei 102 (k) lankant yonunca onaylandı.

Taba VAROL
Şefir Planıca

All Serkan EREL
Şube Müdürü

T.C.
ÇEVRE, ŞEHİRCİLİK
VE İKLİM BİLGİSİZLİĞİ BAKANLIĞI
Mekansal Planlama Genel Müdürlüğü.

Serkan GENÇ
Daire Başkanı

01	10
05	
11	B
16	
21	22 23 24 25

BERGAMA (İZMİR) J18-b-24-d-2-c

J18-b-24-d-2-b

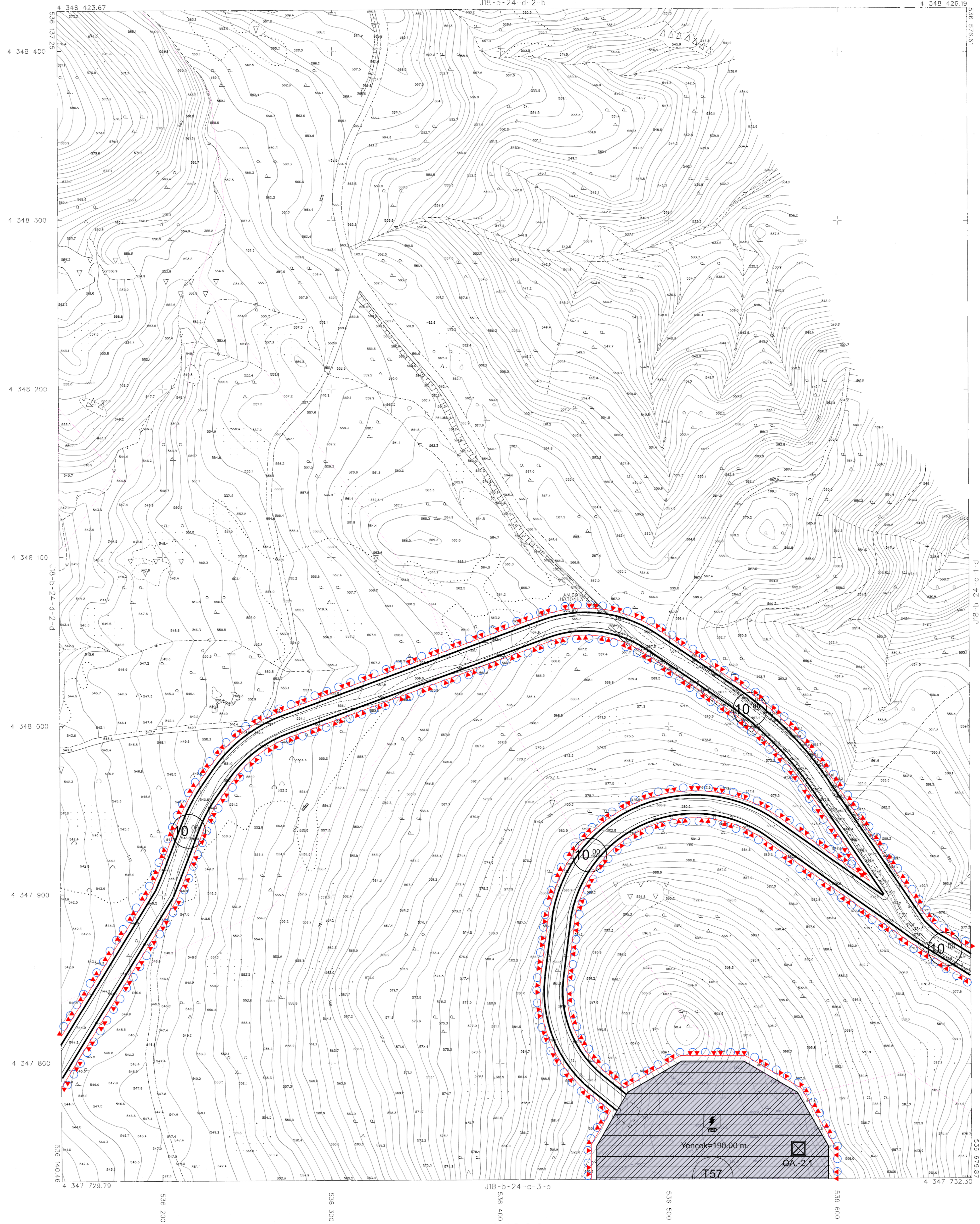

PROJE VE İMAR PLANI ÇİZİMİ VE YERLEŞİM PLANI
SİZİNİZİN İZİNİ ALINILARAK ÇİZİMİ VE YERLEŞİM PLANI
SİZİNİZİN İZİNİ ALINILARAK ÇİZİMİ VE YERLEŞİM PLANI
SİZİNİZİN İZİNİ ALINILARAK ÇİZİMİ VE YERLEŞİM PLANI



SM

BERGAMA J18-b-24-d-2-c
(İZMİR)

*AĞIRLIKLI OLARAK ÇEVRE VE ŞEHİRCİLİK BAKANLIĞI İZMİR İLİ İYİLENDİRİLMİŞ YENİLENEBİLİR ENERJİ KAYNAKLARINA DAYALI CRETİM TESİSİ ALANI (RES - 252 Mw) AMAÇLI UYGULAMA İMAR PLANI ÇİZİMİ VE YERLEŞİM PLANI ÇİZİMİ VE YERLEŞİM PLANI ÇİZİMİ VE YERLEŞİM PLANI

NOT: İMAR PLANI ÇİZİMİ VE YERLEŞİM PLANI ÇİZİMİ VE YERLEŞİM PLANI ÇİZİMİ VE YERLEŞİM PLANI

