

İZMİR İLİ BERGAMA İLÇESİ MANİSA İLİ SOMA İLÇESİ VE BALIKESİR İLİ IVRİZLİ İLÇESİNDE
YENİLENEBİLİR ENERJİ KAYNAKLARINA DAYALI
CRETİM TESİSİ ALANI (RES - 252 Mw) AMAÇLI
1/1000 ÖLÇEKLİ
UYGULAMA İMAR PLANI

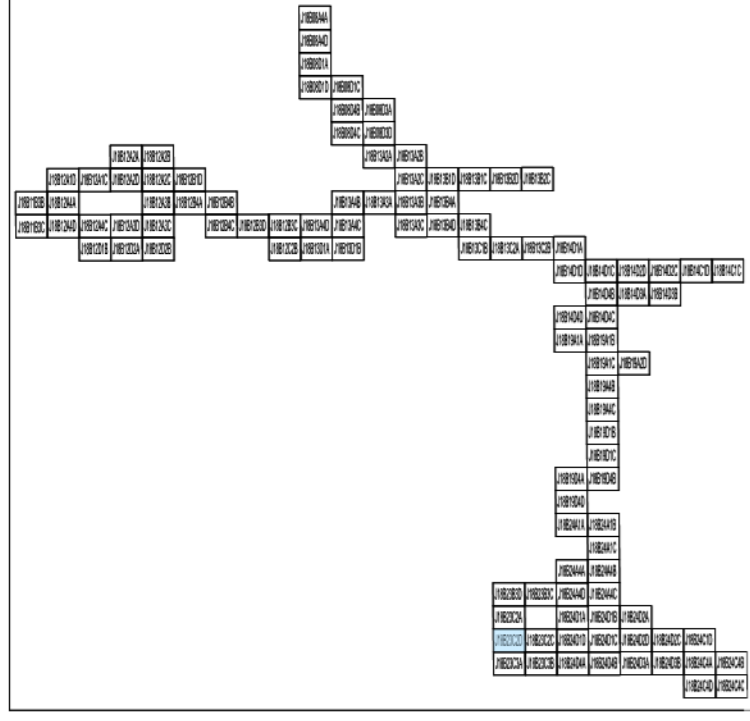

Dosya No : 1350937820
Plan No : UTP-001066692
Ölçek : 1/1.000

Tabii VAROL
Şehir Planları

Enerjiya Enerji Cretam A.Ş. tarafından sunulan İzmir İli, Bergama İlçesi, Manisa İli, Soma İlçesi ve Balıkesir İli, Ivrizli İlçesi sınırları içerisinde 06.04.2023 tarihli ve ON/10779-20/05405 numaralı Cretam On Lisansına sahip Uygur Rüzgar Enerji Santrali Projesi (252 MWm) kapsamında 60 adet Turbin Alanı, Şifli Merkez ve bölgenin yollarını ilişkin -107- parçalık 1/1.000 ölçekli Uygulama İmar Planı 3194 sayılı İmar Kanunu 9. Maddesi ve 1 numaralı Cumhurbaşkanlığı Kararnamesi 102 (k) hükümleri uyarınca onaylanmıştır.

All Serkan EREL
Şube Müdürü

T.C.
ÇEVRE, ŞEHİRCİLİK
VE İKLİM BÜYÜKLÜĞÜ BAKANLIĞI
Mekansal Planlama Genel Müdürlüğü

Serkan GENÇ
Daire Başkanı

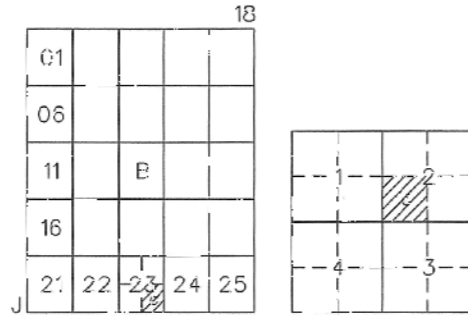

BERGAMA (İZMİR) J18-b-23-c-2-d

J18-b-23-c-2-o

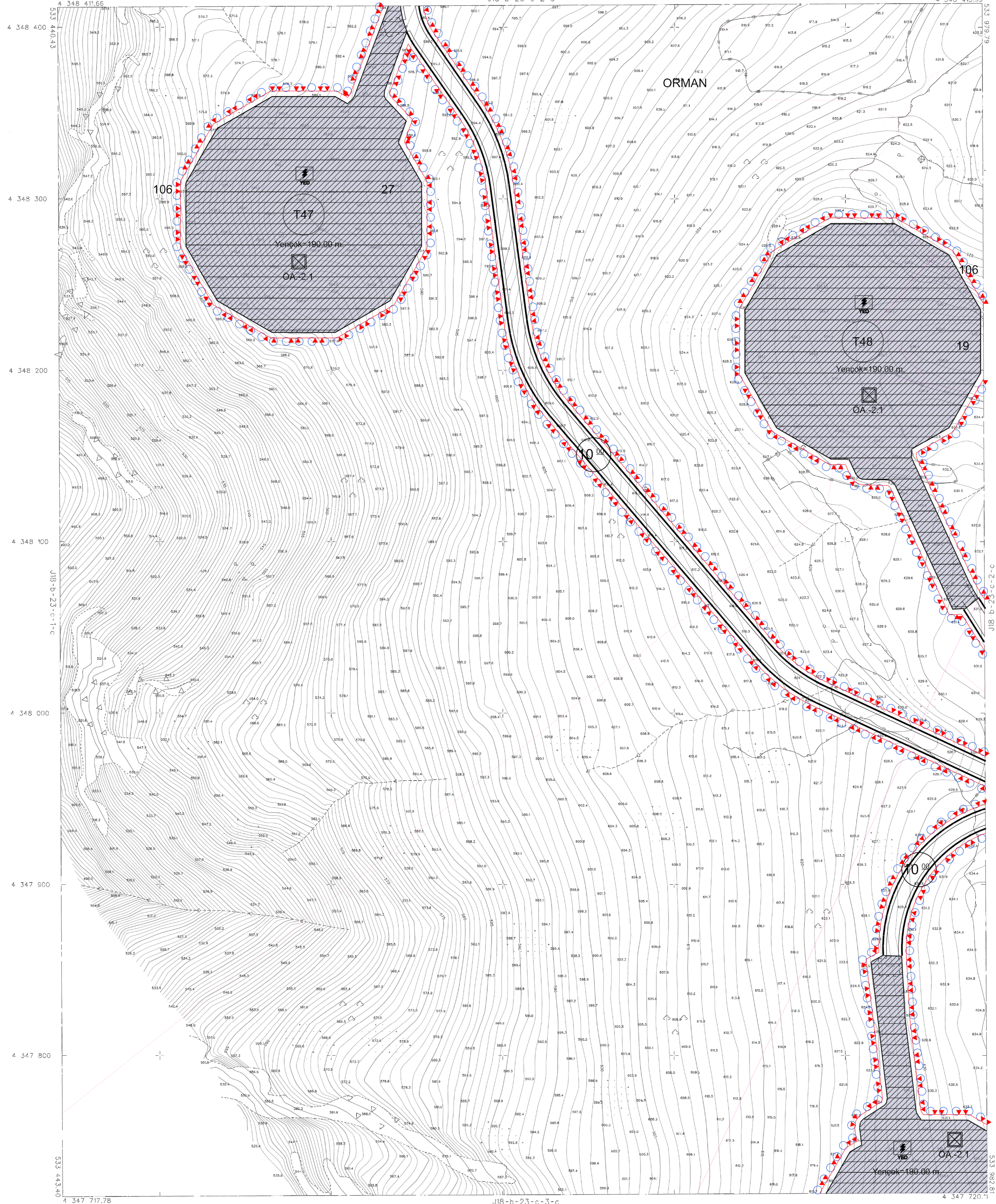

1/1000 ÖLÇEKLİ İSTİSNA VE İZİNLER
EĞİTİMİNİN BİR KISMI OLARAK İZLENİLMELİDİR.
YATAY VE DİJİTAL KOPYA YAPILMASI, YERİNE
KONULMASI VE İZİNLERİNİN KULLANILMASI
GİZLİLİK HUKUKUNUN KAPSAMINDA BİR
GENEL DUYURUDUR.



YEMER

1/1000 ÖLÇEKLİ İSTİSNA VE İZİNLER
EĞİTİMİNİN BİR KISMI OLARAK İZLENİLMELİDİR.
YATAY VE DİJİTAL KOPYA YAPILMASI, YERİNE
KONULMASI VE İZİNLERİNİN KULLANILMASI
GİZLİLİK HUKUKUNUN KAPSAMINDA BİR
GENEL DUYURUDUR.

1:1000

NOTER: 1/1000 ÖLÇEKLİ İSTİSNA VE İZİNLER
EĞİTİMİNİN BİR KISMI OLARAK İZLENİLMELİDİR.
YATAY VE DİJİTAL KOPYA YAPILMASI, YERİNE
KONULMASI VE İZİNLERİNİN KULLANILMASI
GİZLİLİK HUKUKUNUN KAPSAMINDA BİR
GENEL DUYURUDUR.

BERGAMA J18-b-23-c-2-d
(İZMİR)