

İZMİR İLİ BERGAMA İLÇESİ, MANİSA İLİ SOMALIÇESİ VE
BALIKESİR İLİ İVRİNDİ İLÇESİNDE
ENERJİ ÜRETİM ALANI
(RES - 252 Mw) AMAÇLI
1:5000 ÖLÇEKLİ
NAZIM İMAR PLANI

			J18B08A			
			J18B08D			
J18B11B	J18B12A	J18B12B	J18B13A	J18B13B		
	J18B12D	J18B12C	J18B13D	J18B13C	J18B14D	J18B14C
			J18B15A			
			J18B19D			
		J18B23B	J18B24A			
		J18B23C	J18B24D	J18B24C		

Dosya No : 350937820
Plan No : NİP-001066699
Ölçek : 1:5.000

Enerjiya Enerji Üretim A.Ş. tarafından sunulan İzmir İli, Bergama İlçesi, Manisa İli, Soma İlçesi ve Balıkesir İli, İvrindi İlçesi sınırları içerisinde 06.04.2023 tarihli ve ON/10779-20/05405 numaralı Üretim Ön Lisansına sahip 1'üçer Rüzgar Enerji Santrali Projesi (252 MWm) kapsamında 60 adet Tarım Alanı, Suil Merkez ve bağlantı yollarını ilişkin -20- paftalık 1:5.000 ölçekli Nazım İmar Planı 3194 sayılı İmar Kanunu 9. Maddesi ve 1 numaralı Cumhurbaşkanlığı kararnameyi 102 (b) hükmü uyarınca oluşturulmuştur.

T.C.
ÇEVRE, ŞEHİRCİLİK
VE İKLİM DEĞİŞİKLİĞİ BAKANLIĞI
Mekansal Planlama Genel Müdürlüğü

Tuba VAROL
Şefir Planca

Ali Serkan EREL
Şube Müdürü

Serkan GENÇ
Daire Başkanı

01					
06					
11	B				
16					
21	22	23	24	25	

SOMA
(MANİSA)
J18-b-19-a

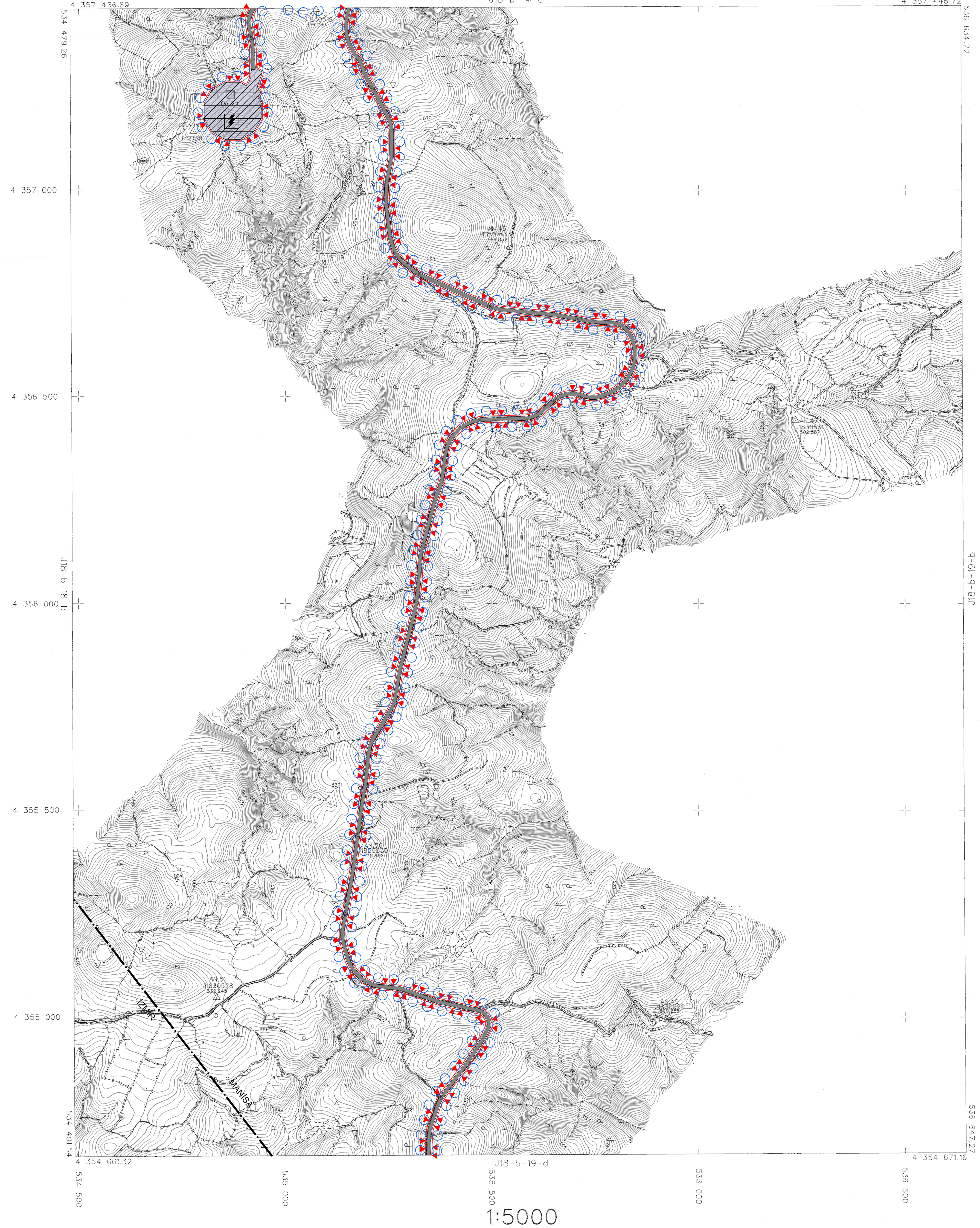

TİHHE KOORDİNAT SİSTEMİNDE VE 2025.00
EPÖSÜLÜNDE BİRLİK HARİTA MAR LTD. ŞTİ.
TARAFINDAN YERİ PROJELENE İZİ KAPSAMINDA
YAPILAN SADETT HARİTALARI HARİTA 1 NOMANALI
CUMHURBAŞKANLIĞI KANUNNAMESE HİZMETLERİNE
GÖRE DÜZENLENMİŞTİR.

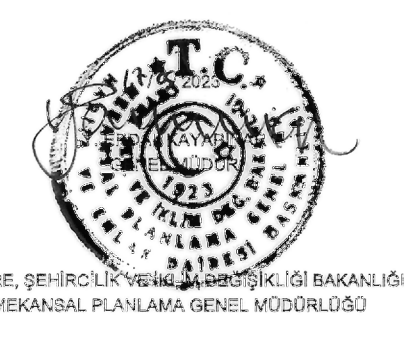

Emel

SOMA - J18-b-19-a
(MANİSA)

18 ARALIK 2022 TARİHİNDE ÇEKİLEN HAVA FOTOĞRAFLARINDAN ÖRÜLEN
PAFTALARDA, KUVVETLİ ENERJİ VE TERASLE İNCELENİMLERİNE BİR DİZİ
SINIRLANDIRILAN YAPILAR GÖZLEMLİDİR.

MÜHÜR İZİ: BİRLİK HARİTA MAR LTD. ŞTİ.
[Signature]