

İZMİR İLİ, BERGAMA İLÇESİ, MANİSA İLİ, SOMA İLÇESİ VE
BALIKESİR İLİ İYİLENDİRİLMİŞ
YENİLENEBİLİR ENERJİ KAYNAKLARINA DAYALI
ÇRETİM TESİSİ ALANI (RES - 252 Mw) AMAÇLI
1/1000 ÖLÇEKLİ
UYGULAMA İMAR PLANI

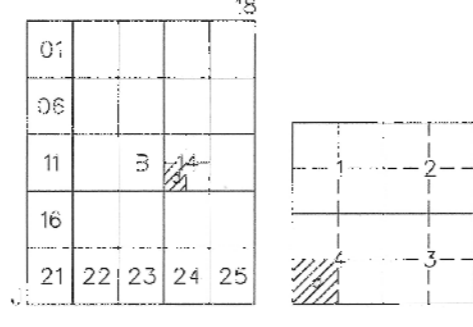
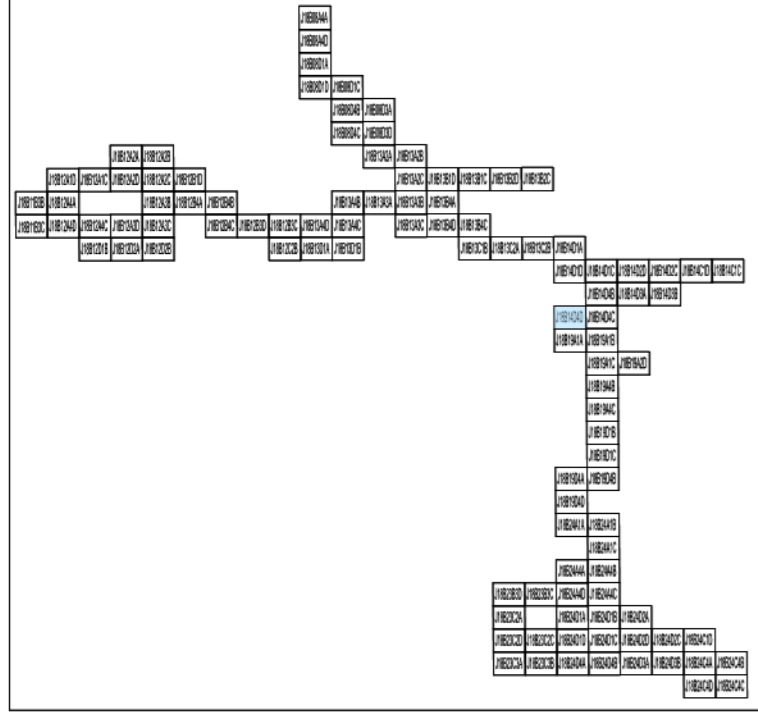

SOMA
(MANİSA)
J18-b-14-d-4-d

J18-b-14-c-4-g

Tablo VAROL
Şehir Planları

All Serkan EREL
Şube Müdürü

Dosya No : 1350937820
Plan No : UTP-001066692
Ölçek : 1/1.000
Enerjiya Enerji Çretim A.Ş. tarafından sunulan İzmir İli, Bergama İlçesi, Manisa İli, Soma İlçesi ve Balıkesir İli, Itrndü İlçesi sınırları içerisinde 06.04.2023 tarihli ve ON/10779-20/05405 numaralı Çretim Ön Lisansına sahip Uygur Rüzgar Enerji Santrali Projesi (252 MWm) kapsamında 60 adet Turbin Alımı, Şifit Merkezi ve bağlantı yollarını ilişkin -107- paftalık 1/1.000 ölçekli Uygulama İmar Planı 3194 sayılı İmar Kanunu 9. Maddesi ve 1 numaralı Cumhurbaşkanlığı kararnamesi 102 (k) hükümleri uyarınca onaylanmıştır.

T.C.
ÇEVRE, ŞEHİRCİLİK
VE İKLİM BÜYÜKLÜĞÜ BAKANLIĞI
Mekansal Planlama Genel Müdürlüğü.

Serkan GENÇ
Daire Başkanı

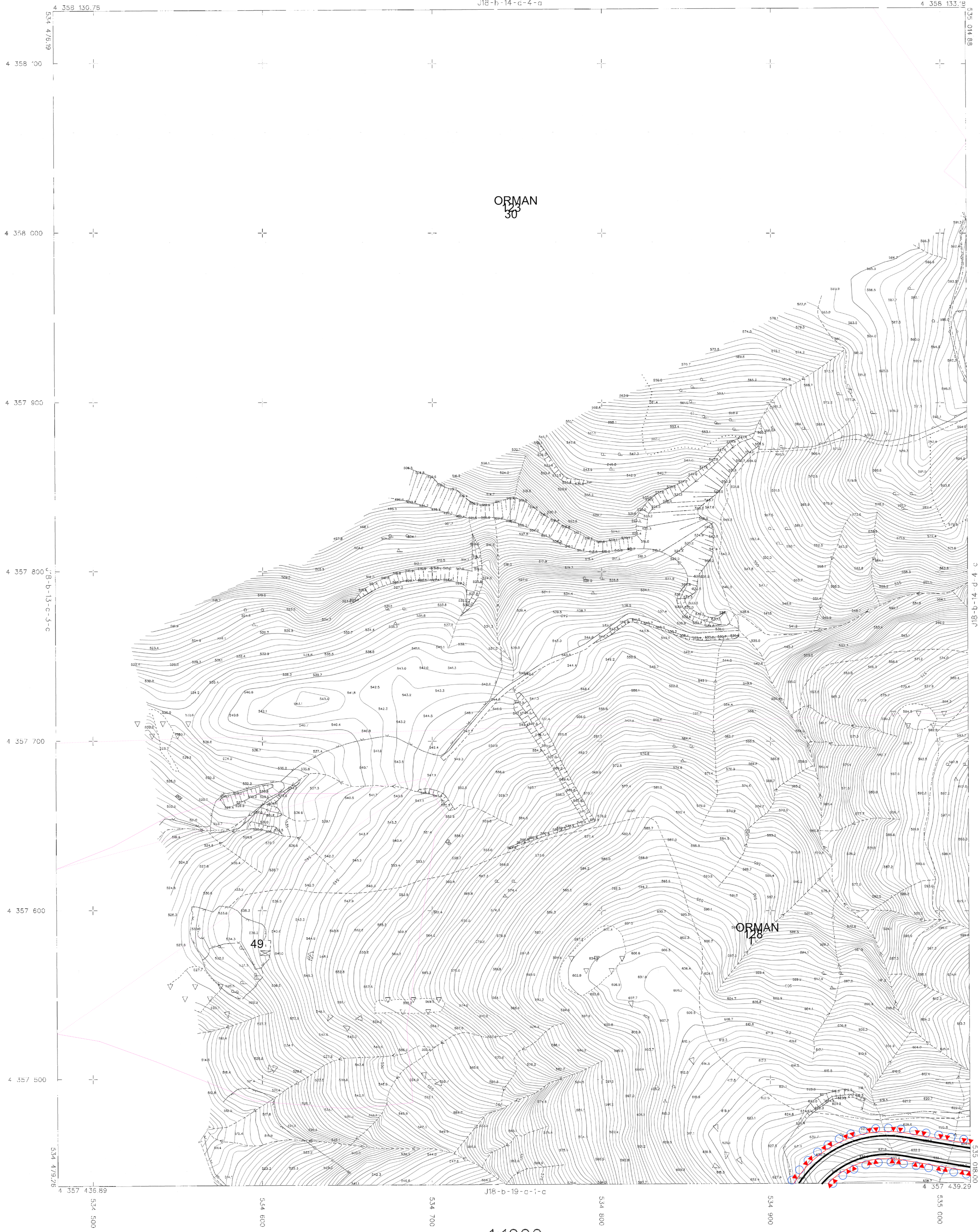

İTİFAK HİZMETLERİ SİSTEMİ VE 2006/60
DÜZENLİ BAŞLIK FAHRE BAŞLIK LTD. ŞTİ.
TARAFINDAN YERİNE KÖRÜLERİ VE KAPAMA
YAPILAN İZİN ALINMIŞ VE İZİN ALINMAMIŞ
OLUP OLMADIKLARININ KAYIT ALINMASI
İÇİNDE BULUNMAKTADIR.



S.M. D.

MANİSA İLÇESİ İZMİR İLİ BERGAMA İLÇESİ VE BALIKESİR İLİ İYİLENDİRİLMİŞ YENİLENEBİLİR ENERJİ KAYNAKLARINA DAYALI ÇRETİM TESİSİ ALANI (RES - 252 Mw) AMAÇLI 1/1000 ÖLÇEKLİ UYGULAMA İMAR PLANI

1:1000

YOLUN İYİLENDİRİLMESİ İÇİN

SOMA - J18-b-14-d-4-d
(MANİSA)