

İZMİR İLİ, BERGAMA İLÇESİ, MANİSA İLİ, SOMA İLÇESİ VE
BALIKESİR İLİ İYİNDİ İLÇESİNDE
YENİLENER ENERJİ KAYNAKLARINA DAYALI
CRETİM TESİSİ ALANI (RES - 252 Mw) AMAÇLI
1/1000 ÖLÇEKLİ
UYGULAMA İMAR PLANI

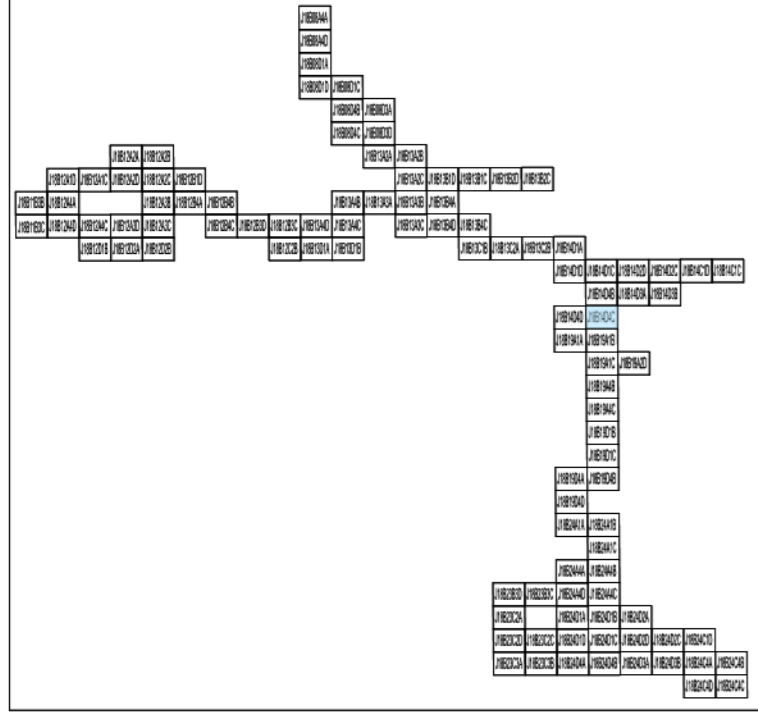

Dosya No : 1350937820
Plan No : UTP-001066692
Ölçek : 1:1.000

Tabii VAROL
Şehir Planları

Ali Serkan EREL
Şube Müdürü

T.C.
ÇEVRE, ŞEHİRCİLİK
VE İKLİM BÜYÜKLÜĞÜ BAKANLIĞI
Mekansal Planlama Genel Müdürlüğü

Serkan GENÇ
Daire Başkanı

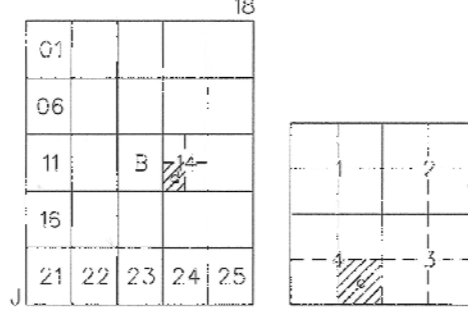

SOMA (MANİSA) J18-b-14-d-4-c

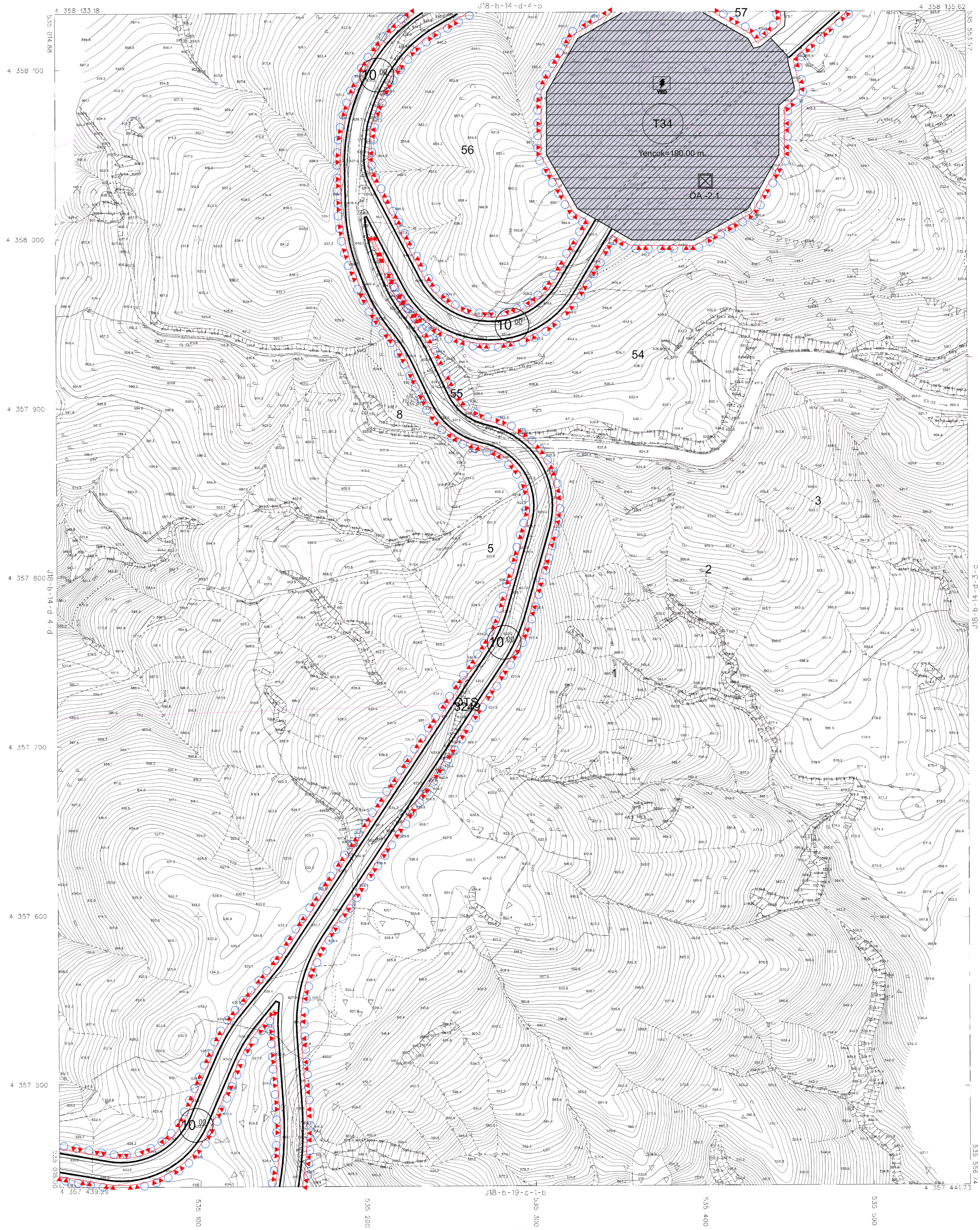

İNŞAAT PROJESİNİN İZLENİM VE ÇEVRE
EĞİLİMLERİNE İLİŞKİN RAPORUNUN 11. BÖLÜMÜ
TARAFINDAN YAPILAN ÇEVRESEL İZLENİM VE ÇEVRE
EĞİLİMLERİNE İLİŞKİN RAPORUNUN 11. BÖLÜMÜ
ÇEVRESEL İZLENİM VE ÇEVRE EĞİLİMLERİNE
İLİŞKİN RAPORUNUN 11. BÖLÜMÜ



S.M.K.

1:1000 ÖLÇEĞİNDE ÇEVRESEL İZLENİM VE ÇEVRE EĞİLİMLERİNE İLİŞKİN RAPORUNUN 11. BÖLÜMÜ
TARAFINDAN YAPILAN ÇEVRESEL İZLENİM VE ÇEVRE EĞİLİMLERİNE İLİŞKİN RAPORUNUN 11. BÖLÜMÜ
ÇEVRESEL İZLENİM VE ÇEVRE EĞİLİMLERİNE İLİŞKİN RAPORUNUN 11. BÖLÜMÜ

1:1000

NOT: HARİTİNİN GİZLİLİK VE KORUNMASI İÇİN...

Signature