

İZMİR İLİ, BERGAMA İLÇESİ, MANİSA İLİ, SOMA İLÇESİ VE
BALIKESİR İLİ İYİNDİ İLÇESİNDE
YENİLENEBİLİR ENERJİ KAYNAKLARINA DAYALI
ÇRETİM TESİSİ ALANI (RES - 252 Mw) AMAÇLI
1/1000 ÖLÇEKLİ
UYGULAMA İMAR PLANI

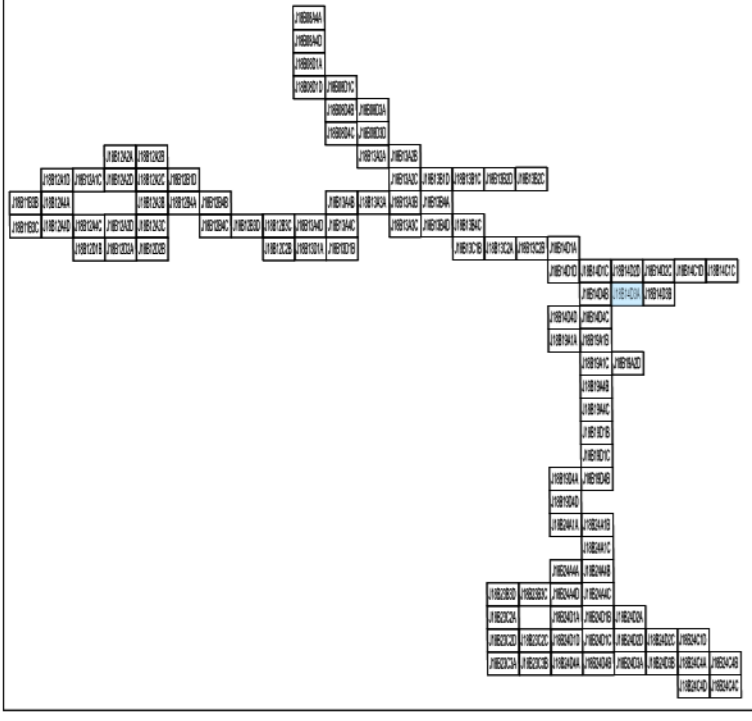

Dosya No : 1350937820
Plan No : UTP-001066692
Ölçek : 1/1.000

Tabii VAROL
Şehir Planları

Alli Serhan EREL
Şube Müdürü

Enerjiya Enerji Çretim A.Ş. tarafından sunulan İzmir İli, Bergama İlçesi, Manisa İli, Soma İlçesi ve Balıkesir İli, İyi İndi İlçesi sınırları içerisinde 06.04.2023 tarihli ve ÖN/10779-20/05405 numaralı Çretim Ön Lisansına sahip Uygur Rüzgar Enerji Santrali Projesi (252 MWm) kapsamında 60 adet Turbin Alanı, Şifli Merkez ve bağlantı yollarını ilişkin -107-patfak 1/1.000 ölçekli Uygulama İmar Planı 3194 sayılı İmar Kanunu 9. Maddesi ve 1 numaralı Cumhurbaşkanlığı kararnameyi 102 (a) hükümleri uyarınca onaylandı.

T.C.
ÇEVRE, ŞEHİRCİLİK
VE İKLİM BÜYÜKLÜĞÜ BAKANLIĞI
Mekansal Planlama Genel Müdürlüğü

Serkan GENÇ
Daire Başkanı

01				
06				
11	8	7		
16				
21	22	23	24	25

SOMA (MANİSA) J18-b-14-d-3-a

J18-b-14-d-2-d

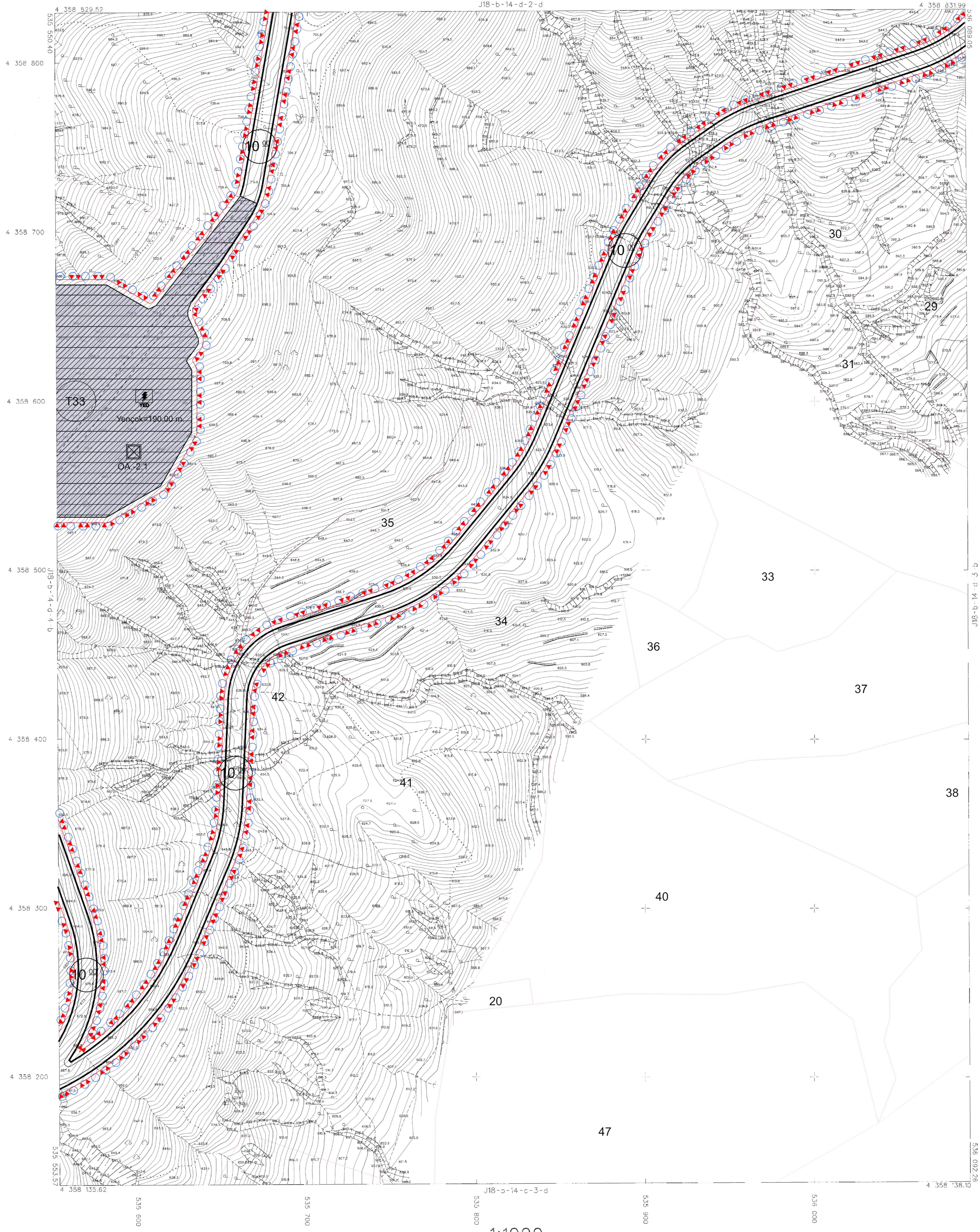

1:1000 ÖLÇEKLİ UYGULAMA İMAR PLANI
TARAFINDAN YAPILAN PLANIN İZMİR İLİ, BERGAMA İLÇESİ, MANİSA İLÇESİ VE BALIKESİR İLİ İYİNDİ İLÇESİNDE
YENİLENEBİLİR ENERJİ KAYNAKLARINA DAYALI ÇRETİM TESİSİ ALANI (RES - 252 Mw) AMAÇLI
1/1000 ÖLÇEKLİ UYGULAMA İMAR PLANI



Ş.M. İ.S.

SOMA - J18-b-14-d-3-a
(MANİSA)

1:1000 ÖLÇEKLİ UYGULAMA İMAR PLANI
TARAFINDAN YAPILAN PLANIN İZMİR İLİ, BERGAMA İLÇESİ, MANİSA İLÇESİ VE BALIKESİR İLİ İYİNDİ İLÇESİNDE
YENİLENEBİLİR ENERJİ KAYNAKLARINA DAYALI ÇRETİM TESİSİ ALANI (RES - 252 Mw) AMAÇLI
1/1000 ÖLÇEKLİ UYGULAMA İMAR PLANI

1:1000

