

İZMİR İLİ, BERGAMA İLÇESİ, MANİSA İLİ, SOMA İLÇESİ VE
BALIKESİR İLİ İYİLENDİRİLMİŞ
YENİLENER ENERJİ KAYNAKLARINA DAYALI
CRETİM TEŞİSİ ALANI (RES - 252 Mw) AMAÇLI
1/1000 ÖLÇEKLİ
UYGULAMA İMAR PLANI

Dosya No : 1350937820
Plan No : UTP-001066692
Ölçek : 1/1.000

Enerjiya Enerji Cretam A.Ş. tarafından sunulan İzmir İli, Bergama İlçesi, Manisa İli, Soma İlçesi ve Balıkesir İli, Itradi İlçesi surlantın içersinde 06.04.2023 tarlı ve ON10779-20/05405 numaralı Cretam Ön Lisansına salıp Uygur Rızgar Enerji Santrali Projesi (252 MWm) kapsamında 60 adet Tulum Alana, Şifit Merkez ve bğlante yollarını ilşkin -107- patfak 1/1.000 ölçekli Uygulama İmar Planı 3194 sayılı İmar Kanunu 9. Maddesi ve 1. mumaralı Çumhurbaşkanlığı karanamesi 102 (k) linkantı yorance enylenmiş.

T.C.
ÇEVRE, ŞEHİRCİLİK
VE İKLİM BİLGİSİZLİK BAKANLIĞI
Mekansal Planlama Genel Müdürlüğü.

Tube VAROL
Şifit Planıca

All Serkan EREL
Şube Müdürü

Serkan GENÇ
Daire Başkanı

SOMA (MANİSA) J18-b-14-d-1-d

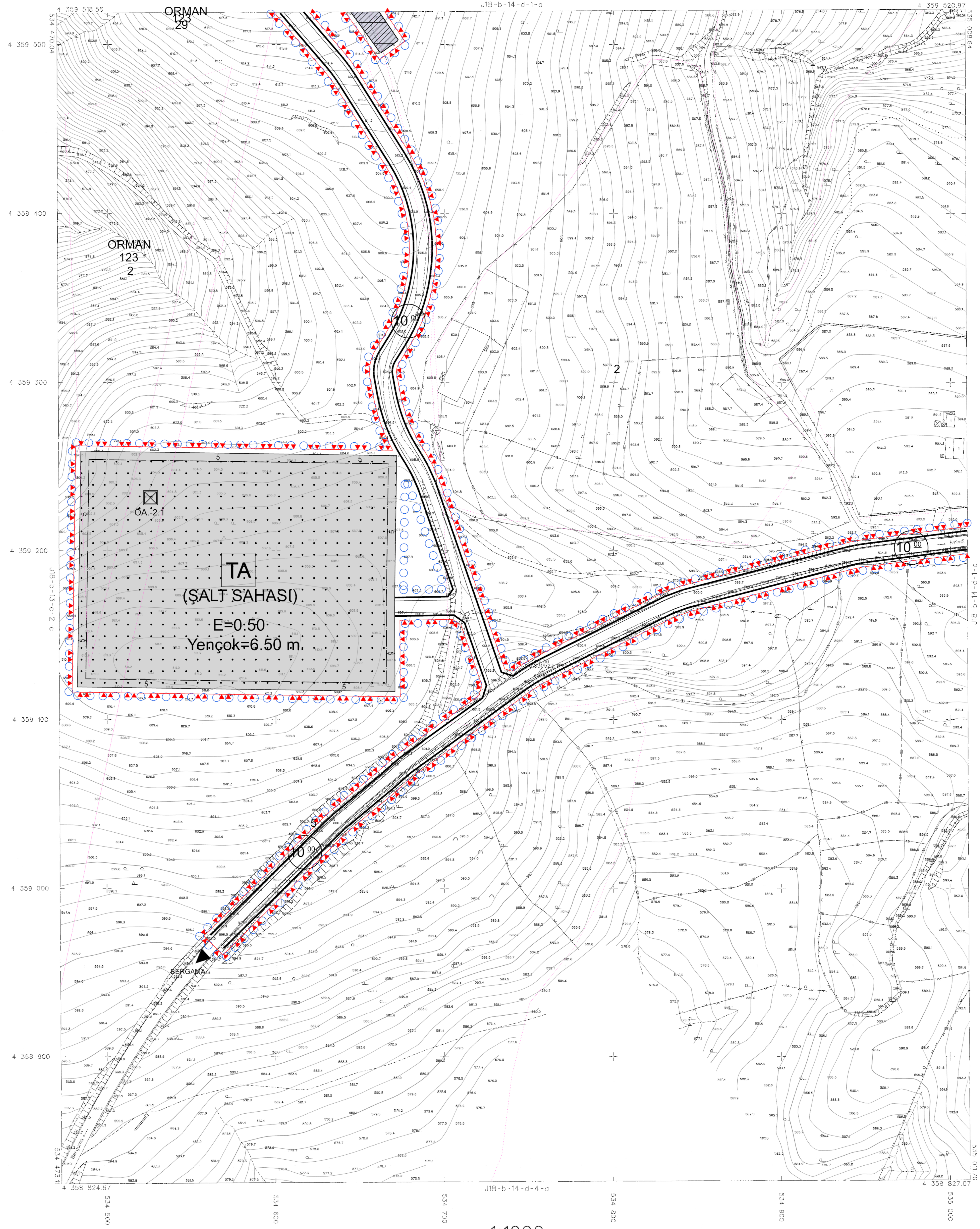

İTİFAK MÜHÜRÜNE BİSTİFİNE VE 2021
HÜKÜMLERİNE İLİŞKİN YEREL YETKİLİ
TARAFINDAN YERİNE KÖRÜLMÜŞ KANUNDA
YEREL YETKİLİ FAHRETTİN AKAR, MANİSA İLİ
ÇEVRE, ŞEHİRCİLİK VE İKLİM BİLGİSİZLİK
GENEL MÜDÜRLÜĞÜ.



Şifit

1:1000

1:1000

NOTER HİTİ GÜLŞAHİ BAĞCI İMZA YERİ

SOMA - J18-b-14-d-1-d
(MANİSA)