

İZMİR İLİ BERGAMA İLÇESİ, MANİSA İLİ SOMALİCESİ VE
BALIKESİR İLİ İVRİNDİ İLÇESİNDE
ENERJİ ÜRETİM ALANI
(RES - 252 Mw) AMAÇLI
1:5000 ÖLÇEKLİ
NAZIM İMAR PLANI

				J18B00A		
				J18B00D		
J18B11B	J18B12A	J18B12B	J18B13A	J18B13B		
	J18B12D	J18B12C	J18B13D	J18B13C	J18B14D	J18B14C
				J18B19A		
				J18B19D		
		J18B23B	J18B24A			
		J18B23C	J18B24D	J18B24C		

Dosya No : 359937820
Plan No : NİP-001066699
Ölçek : 1:5.000

Tuba VİROL
Şehir Plancısı

Ali Serkan EREL
Şube Müdürü

Enerjisa Enerji Üretim A.Ş. tarafından sunulan İzmir İli, Bergama İlçesi, Manisa İli, Soma İlçesi ve Balıkesir İli, İvrindi İlçesi sınırları içerisinde 06.04.2023 tarihli ve ON/10779-20/05405 numaralı Üretim Ön Lisansına sahip Uygur Rüzgar Enerji Santrali Projesi (252 MWm) kapsamında 60 adet Turbin Alanı, Sali Merkezi ve bağlantı yollarını ilişkin -20- paftalık 1:5.000 ölçekli Nazım İmar Planı 3194 sayılı İmar Kanunu 9. Maddesi ve 1 numaralı Cumhurbaşkanlığı kararıyla 102 (b) hükmü uyarınca onaylandı.

T.C.
ÇEVRE, ŞEHİRCİLİK
VE İKLİM DEĞİŞİKLİĞİ BAKANLIĞI
Mekânsal Planlama Genel Müdürlüğü

Serkan GENÇ
Daire Başkanı

SOMA
(MANİSA)
J18-b-14-d

J18-b-14-c

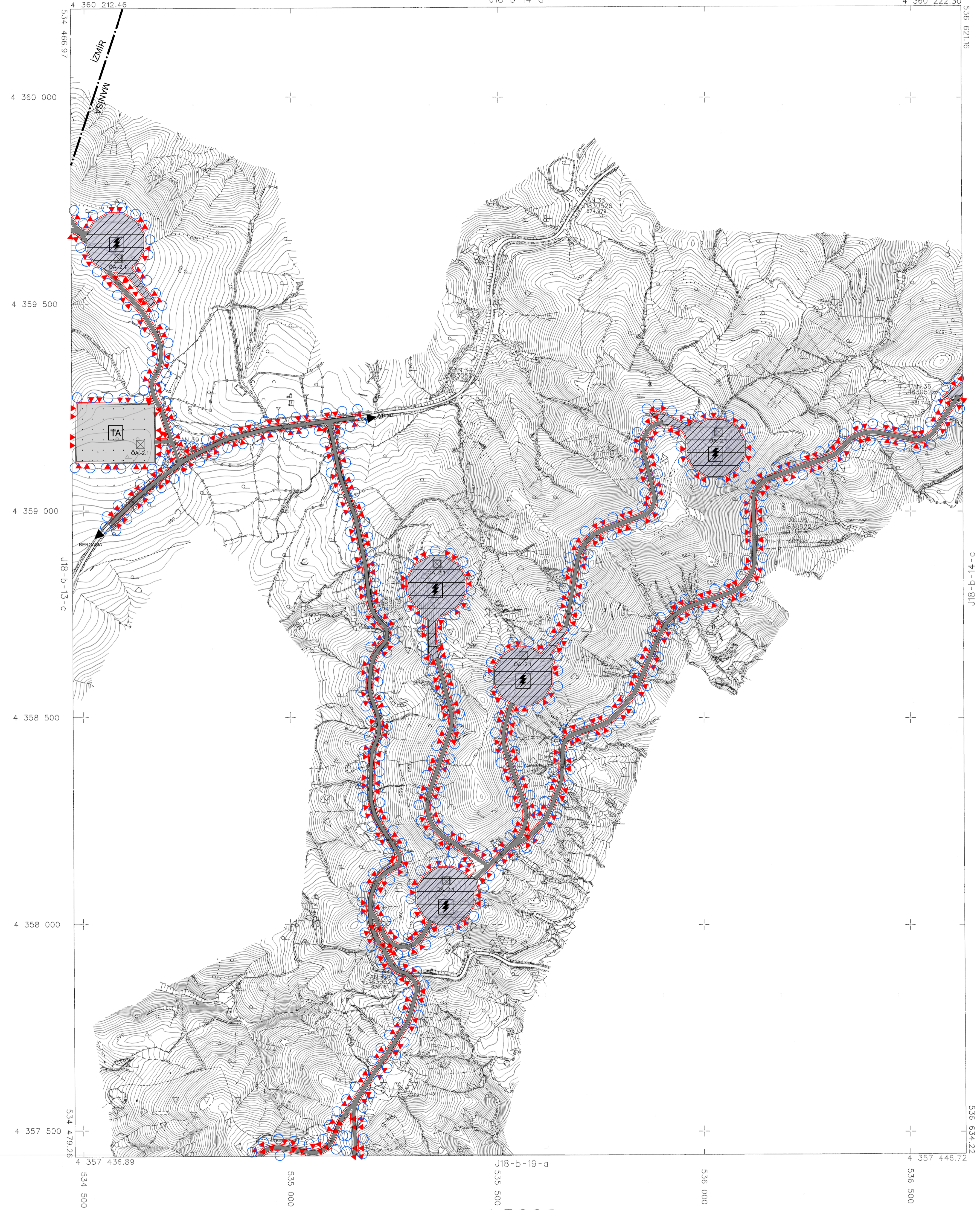

YEREL KOORDİNAT SİSTEMİNDE VE 2025.00
EPOZİTASYON BÜLGE HARİTA HARİTASI ÜSTİ
TARAFINDAN YERİNE PROJELENE BİLE KAPSAMINDA
YAPILAN SAĞİT PLANI HARİTA HARİTASI İKİ NUMARALI
CUMHURBAŞKANLIĞI KARARNAMELERİ HÜKÜMLERİNDE
GÖNE DÜŞÜRÜLMÜŞTÜR.

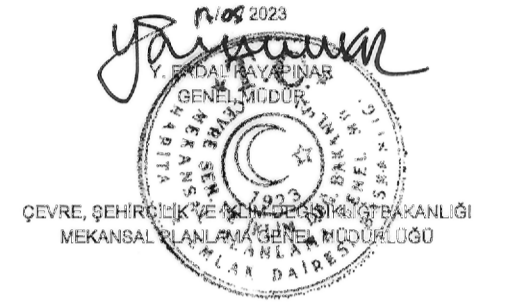

SOMALİ

SOMA - J18-b-14-d
(MANİSA)

19 AĞUSTOS 2023 TARİHİNDE GÖRÜLEN HAVA FOTOĞRAFLARINDAN ÇIKTIRILAN
PAFTALARDA, KUVVETLENERİME VE YERSEL BÖTÖNLEME BİNA DİĞ DATTI
BİNGİRLERİNİN YAPILMIŞTIR.

MÜHÜRLEME BİRLİK HARİTA HARİTA HARİTA LTD. ŞTİ.
[Signature]