

İZMİR İLİ BERGAMA İLÇESİ, MANİSA İLİ SOMA İLÇESİ VE
BALIKESİR İLİ IVRİNDİ İLÇESİNDE
YENİLENER ENERJİ KAYNAKLARINA DAYALI
ÇRETİM TEŞİSİ ALANI (RES - 252 Mw) AMAÇLI
1/1000 ÖLÇEKLİ
UYGULAMA İMAR PLANI

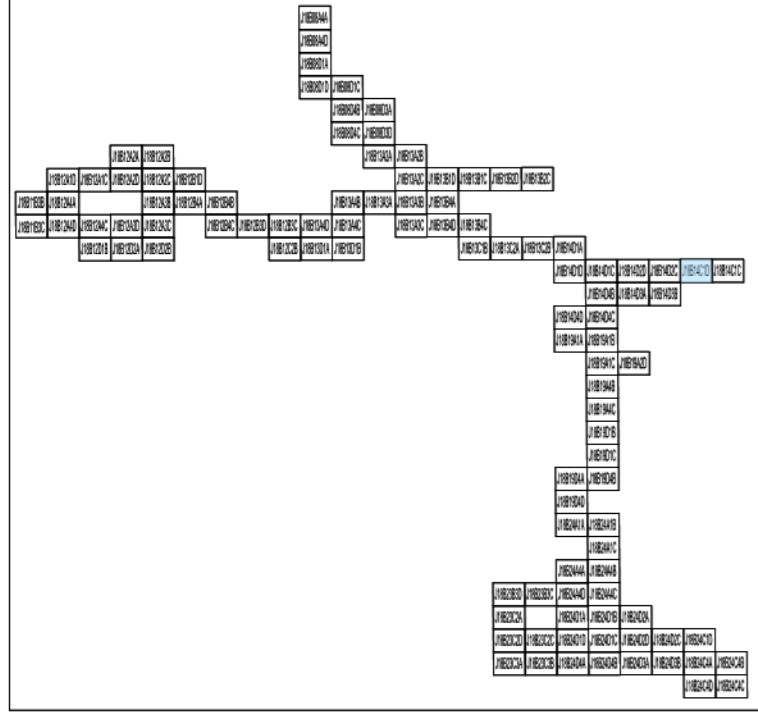

Doğa No : 1350937820
Plan No : 1/1P-001066692
Ölçek : 1/1.000

Enerjisi Enerji Çretim A.Ş. tarafından sunulan İzmir İli, Bergama İlçesi, Manisa İli, Soma İlçesi ve Balıkesir İli, Ivrindi İlçesi sınırları içerisinde 06.04.2023 tarihli ve ON/10779-20/05405 numaralı Çretim Ön Lisansına sahip Uygur Rüzgar Enerji Santrali Projesi (252 MWm) kapsamında 60 adet Turbin Alanı, Şifli Merkez ve bağlantı yollarını ilişkin -107- patfak 1/1.000 ölçekli Uygulama İmar Planı 3194 sayılı İmar Kanunu 9. Maddesi ve 1 numaralı Cumhurbaşkanlığı kararnameyi 102 (a) hükmü uyarınca onaylandı.

Tabii VAROL
Şifli Planına

Ali Serkan EREL
Şube Müdürü

T.C.
ÇEVRE, ŞEHİRCİLİK
VE İKLİM BİLGİSİZLİK BAKANLIĞI
Mekansal Planlama Genel Müdürlüğü

Serkan GENÇ
Daire Başkanı

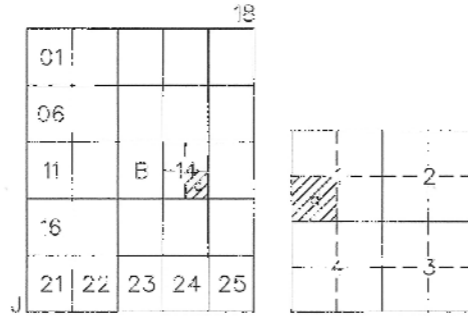

SOMA (MANİSA) J18-b-14-c-1-d

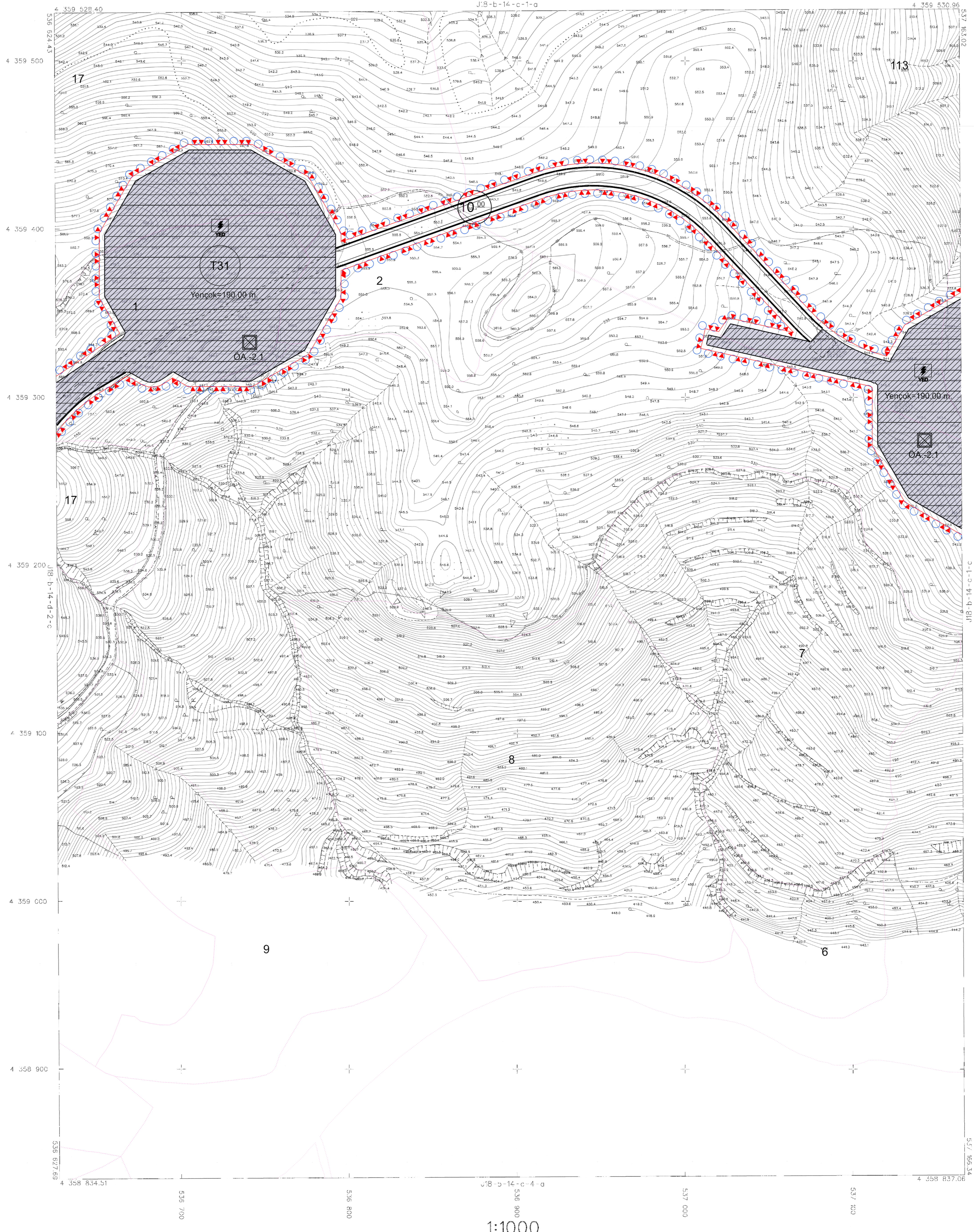

1/1000 ölçekli harita, ölçülme ve çizim için kullanılmamalıdır. Harita, ölçülme ve çizim için kullanılmamalıdır. Harita, ölçülme ve çizim için kullanılmamalıdır.



Serkan GENÇ

SOMA - J18-b-14-c-1-d
(MANİSA)