

İZMİR İLİ, BERGAMA İLÇESİ, MANİSA İLİ, SOMA İLÇESİ VE
BALIKESİR İLİ İVRİNDİ İLÇESİNDE
YENİLENEBİLİR ENERJİ KAYNAKLARINA DAYALI
ÇRETİM TESİSİ ALANI (RES - 252 Mw) AMAÇLI
1/1000 ÖLÇEKLİ
UYGULAMA İMAR PLANI

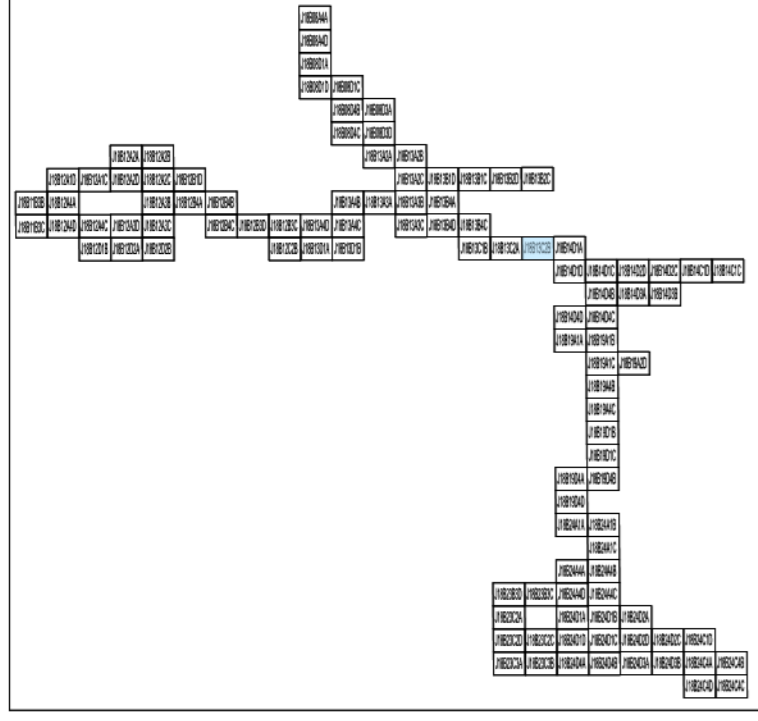

Dosya No : 1359937820
Plan No : İTIP-001066692
Ölçek : 1/1.000

Tabii VAROL
Sınır Planları

Ali Serkan EREL
Şube Müdürü

T.C.
ÇEVRE, ŞEHİRCİLİK
VE İKLİM BİLGİSİZLİK BAKANLIĞI
Mekansal Planlama Genel Müdürlüğü a.

Serkan GENÇ
Daire Başkanı

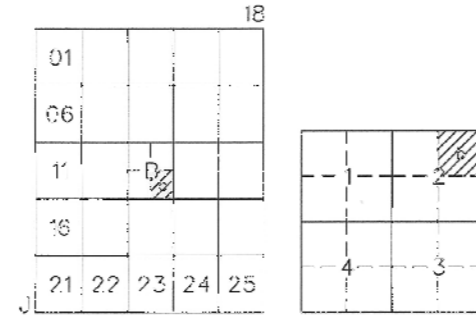

İVRİNDİ
(BALIKESİR)
J18-b-13-c-2-b

J18-b-13-c-3-c

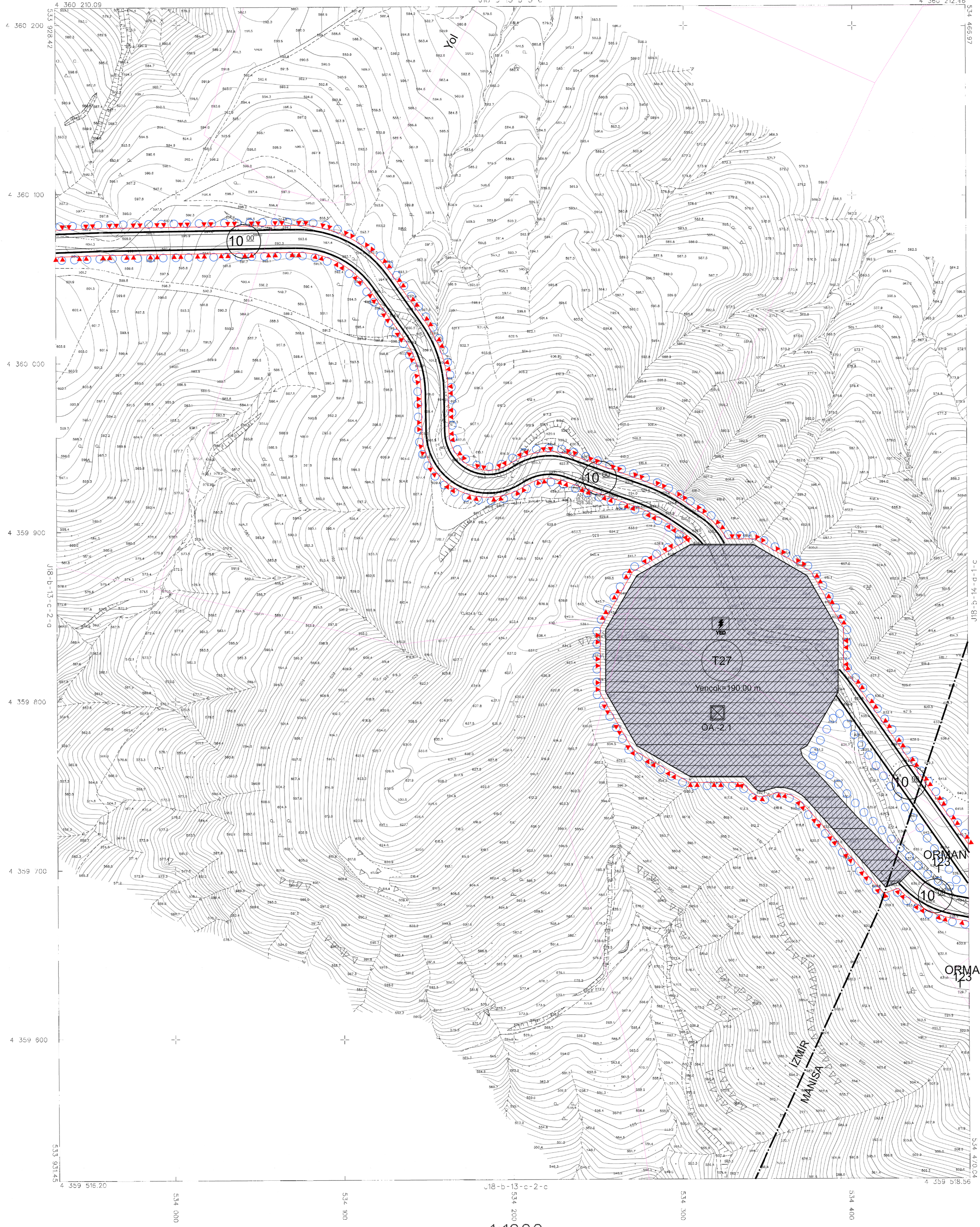

TESİS HİZMETİNE BAŞLANIŞ VE 2022
YILINDA BİTKİLERİN İYİLEŞTİRİLMESİ İÇİN
TARAFINDAN YETKİLİ İZMİR İLÇESİ VE
BALIKESİR İLÇESİ İKLİM BİLGİSİZLİK BAKANLIĞI
ÇEVRE, ŞEHİRCİLİK VE İKLİM BİLGİSİZLİK
MÜDÜRLÜĞÜNE PLANLAMA ŞİFRESİ İLE
GÖNDERİLMİŞTİR.



S.K. D.

İVRİNDİ - J18-b-13-c-2-b
(BALIKESİR)

16 ANAĞAÇLARI İZMİR İLÇESİ VE 2022 YILINDA BİTKİLERİN İYİLEŞTİRİLMESİ İÇİN
TARAFINDAN YETKİLİ İZMİR İLÇESİ VE BALIKESİR İLÇESİ İKLİM BİLGİSİZLİK BAKANLIĞI
ÇEVRE, ŞEHİRCİLİK VE İKLİM BİLGİSİZLİK MÜDÜRLÜĞÜNE PLANLAMA ŞİFRESİ İLE
GÖNDERİLMİŞTİR.

1/1000

