

İZMİR İLİ BERGAMA İLÇESİ MANİSA İLİ SOMA İLÇESİ VE
BALIKESİR İLİ İVRİNDİ İLÇESİNDE
YENİLENEBİLİR ENERJİ KAYNAKLARINA DAYALI
CRETİM TESİSİ ALANI (RES - 252 Mw) AMAÇLI
1/1000 ÖLÇEKLİ
UYGULAMA İMAR PLANI

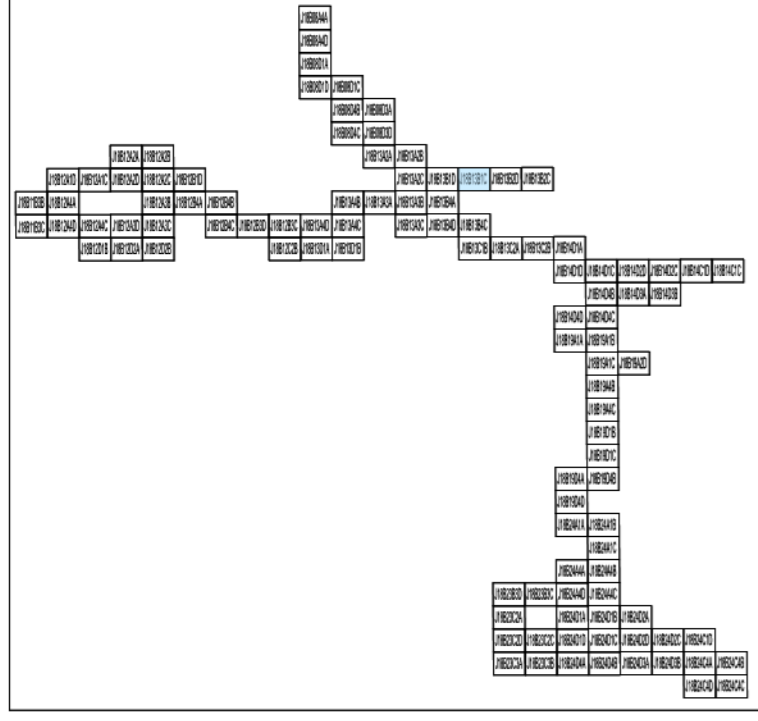

Dosya No : 1350937820
Plan No : UTP-001066692
Ölçek : 1/1.000

Enerjisa Enerji Cretam A.Ş. tarafından sunulan İzmir İli, Bergama İlçesi, Manisa İli, Soma İlçesi ve Balıkesir İli, İvrindi İlçesi sınırları içerisinde 06.04.2023 tarihli ve ON/10779-20/05405 numaralı Cretam On Lisansına sahip Uygur Rüzgar Enerji Santrali Projesi (252 MWm) kapsamında 60 adet Turbin Alanı, Şifli Merkez ve bağlantı yollarını ilişkin -107- patlak 1/1.000 ölçekli Uygulama İmar Planı 3194 sayılı İmar Kanunu 9. Maddesi ve 1. maddesi Cumhurbaşkanlığı Kararnamesi 102 (k) ile onaylanmıştır.

T.C.
ÇEVRE, ŞEHİRCİLİK
VE İKLİM BÜYÜKLÜĞÜ BAKANLIĞI
Mekansal Planlama Genel Müdürlüğü

Tabii VAROL
Şeyli Planları

Ali Serhan EREL
Şube Müdürü

Serhan GENÇ
Daire Başkanı

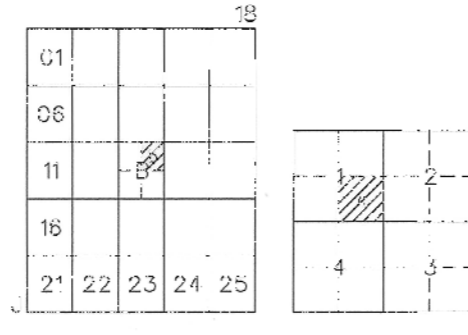

İVRİNDİ (BALIKESİR) J18-b-13-b-1-c

J18-b-13-b-1-b

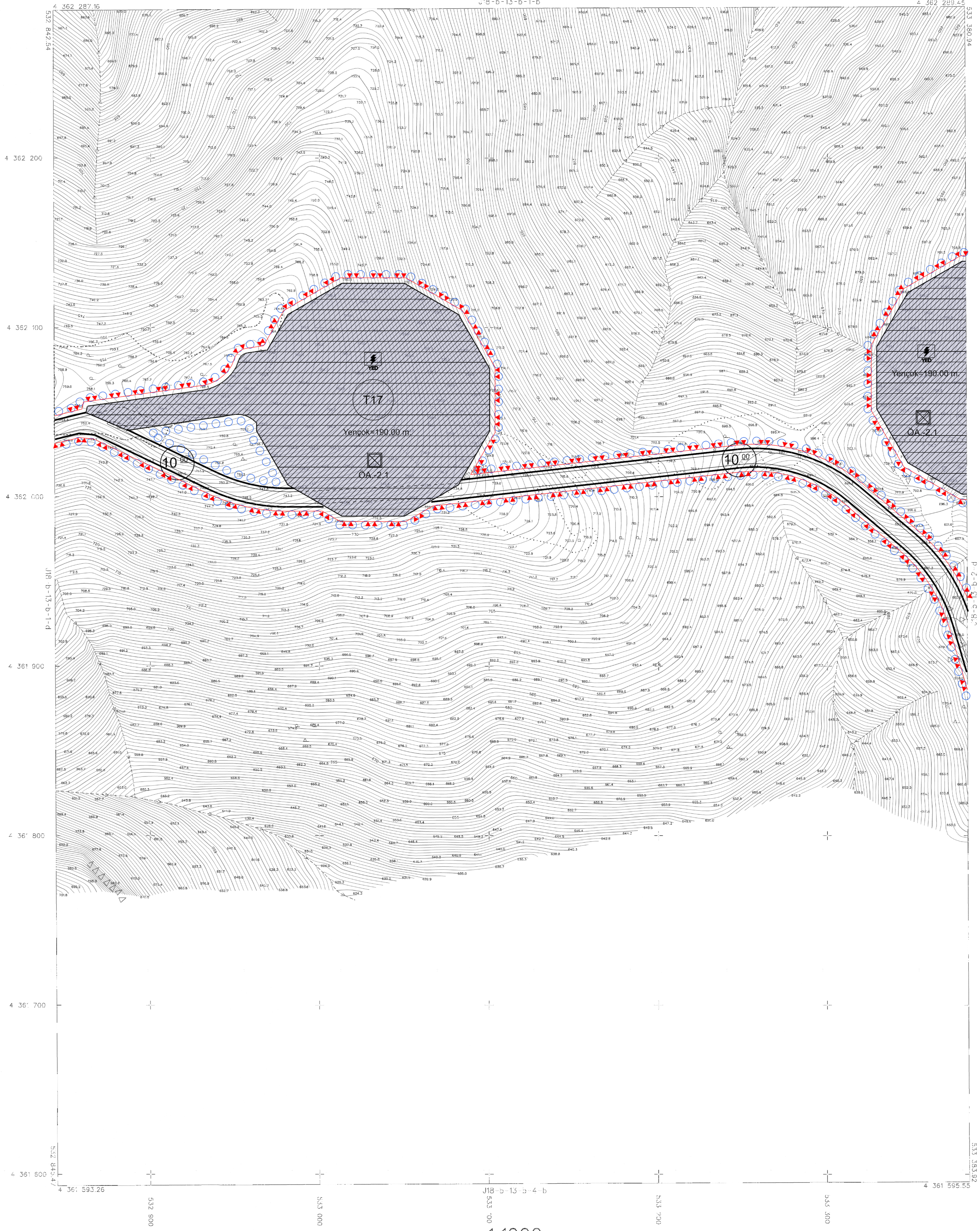

YERLİ KİMLİK NO: 001/1000/1/1/000/000
EĞİTİM DURUMU: İZMİR İLİ BERGAMA İLÇESİ MANİSA İLÇESİ VE BALIKESİR İLİ İVRİNDİ İLÇESİNDE
YENİLENEBİLİR ENERJİ KAYNAKLARINA DAYALI
CRETİM TESİSİ ALANI (RES - 252 Mw) AMAÇLI
1/1000 ÖLÇEKLİ
UYGULAMA İMAR PLANI



S.M.S.

İVRİNDİ - J18-b-13-b-1-c
(BALIKESİR)

1. SAĞALAN İZMİR İLÇESİ VE BERGAMA İLÇESİ MANİSA İLÇESİ VE BALIKESİR İLİ İVRİNDİ İLÇESİNDE
YENİLENEBİLİR ENERJİ KAYNAKLARINA DAYALI
CRETİM TESİSİ ALANI (RES - 252 Mw) AMAÇLI
1/1000 ÖLÇEKLİ
UYGULAMA İMAR PLANI

NOT: İMAR PLANI ÇİZİMİ İZMİR İLİ BERGAMA İLÇESİ MANİSA İLÇESİ VE BALIKESİR İLİ İVRİNDİ İLÇESİNDE
YENİLENEBİLİR ENERJİ KAYNAKLARINA DAYALI
CRETİM TESİSİ ALANI (RES - 252 Mw) AMAÇLI
1/1000 ÖLÇEKLİ
UYGULAMA İMAR PLANI