

İZMİR İLİ, BERGAMA İLÇESİ, MANİSA İLİ, SOMA İLÇESİ VE  
BALIKESİR İLİ İVRİNDİ İLÇESİNDE  
YENİLENEBİLİR ENERJİ KAYNAKLARINA DAYALI  
CRETİM TEŞİSİ ALANI (RES - 252 Mw) AMAÇLI  
1/1000 ÖLÇEKLİ  
UYGULAMA İMAR PLANI

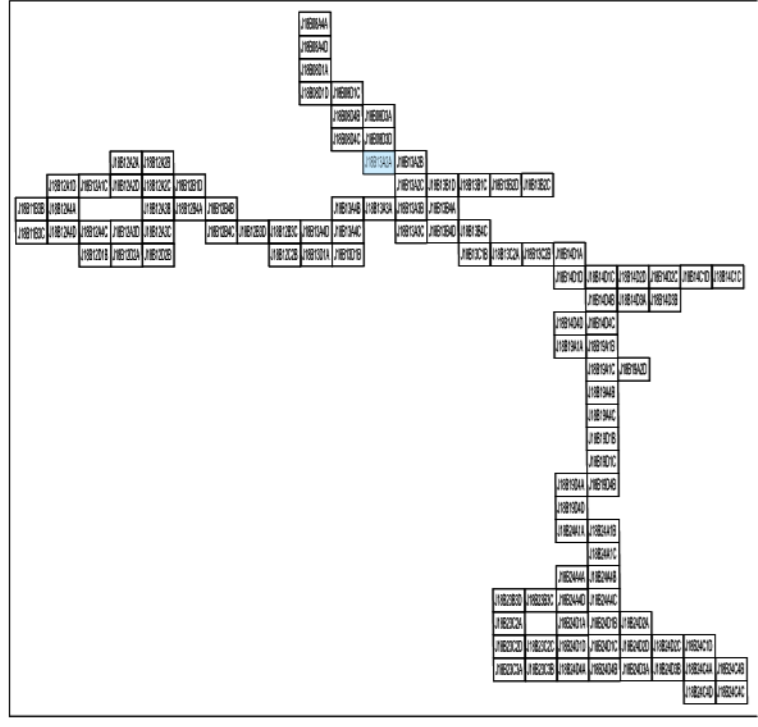

Dosya No : 1350937820  
Plan No : 1/TP-001066692  
Ölçek : 1/1.000

Tabii VAROL  
Şehir Planları

All Serkan EREL  
Şube Müdürü

T.C.  
ÇEVRE, ŞEHİRCİLİK  
VE İKLİM BİLGİSİZLİĞİ BAKANLIĞI  
Mekansal Planlama Genel Müdürlüğü

Serkan GENÇ  
Daire Başkanı

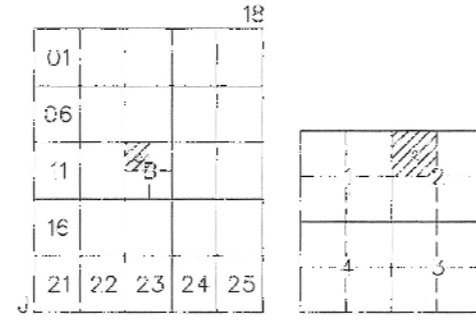

# İVRİNDİ (BALIKESİR) J18-b-13-a-2-a

J18-b-08-d-3-d

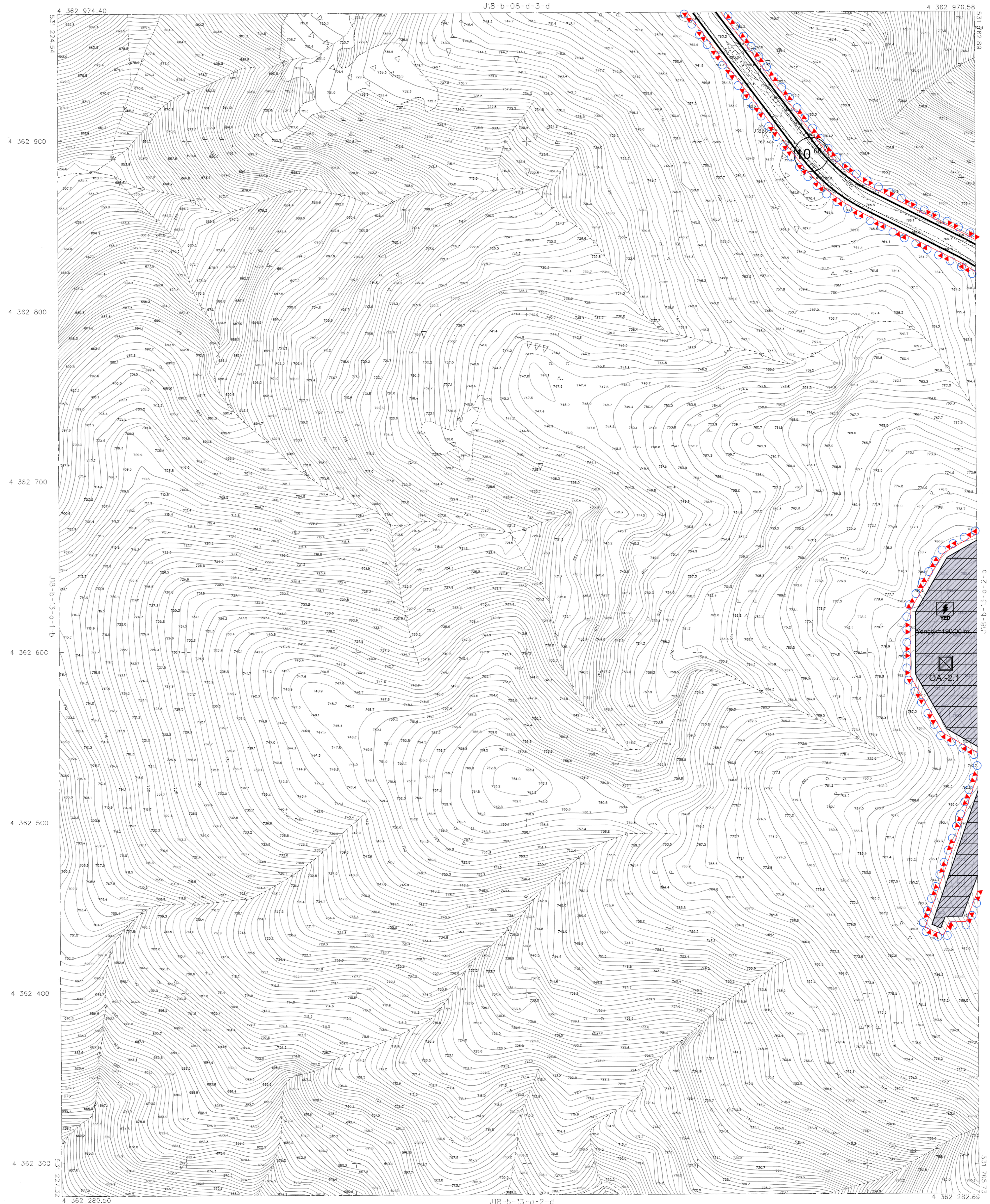

İTİFAKİ YATIRIMCILARININ VE/VEYA  
YATIRIMCILARININ İZMİR İLİ, BERGAMA İLÇESİ, MANİSA İLÇESİ VE  
BALIKESİR İLİ İVRİNDİ İLÇESİNDE  
YENİLENEBİLİR ENERJİ KAYNAKLARINA DAYALI  
CRETİM TEŞİSİ ALANI (RES - 252 Mw) AMAÇLI  
1/1000 ÖLÇEKLİ  
UYGULAMA İMAR PLANI



ÇEVRE, ŞEHİRCİLİK  
VE İKLİM BİLGİSİZLİĞİ BAKANLIĞI  
Mekansal Planlama Genel Müdürlüğü

Serkan GENÇ

İVRİNDİ - J18-b-13-a-2-a  
(BALIKESİR)

1:1000

İTİFAKİ YATIRIMCILARININ VE/VEYA  
YATIRIMCILARININ İZMİR İLİ, BERGAMA İLÇESİ, MANİSA İLÇESİ VE  
BALIKESİR İLİ İVRİNDİ İLÇESİNDE  
YENİLENEBİLİR ENERJİ KAYNAKLARINA DAYALI  
CRETİM TEŞİSİ ALANI (RES - 252 Mw) AMAÇLI  
1/1000 ÖLÇEKLİ  
UYGULAMA İMAR PLANI