

İZMİR İLİ BERGAMA İLÇESİ, MANİSA İLİ SOMALIÇESİ VE
BALIKESİR İLİ İVRİNDİ İLÇESİNDE
ENERJİ ÜRETİM ALANI
(RES - 252 Mw) AMAÇLI
1:5000 ÖLÇEKLİ
NAZIM İMAR PLANI

			J18B0A				
			J18B0D				
J18B1B	J18B12A	J18B12B	J18B13A	J18B13B			
	J18B12D	J18B12C	J18B13D	J18B13C	J18B14D	J18B14C	
					J18B15A		
					J18B15D		
			J18B23B	J18B24A			
			J18B23C	J18B24D	J18B24C		

Dosya No : 350937820
Plan No : NİP-001066699
Ölçek : 1:5.000

Enerjisa Enerji Üretim A.Ş. tarafından sunulan İzmir İl, Bergama İlçesi, Manisa İl, Soma İlçesi ve Balıkesir İl, İvrindi İlçesi sınırları içerisinde 06.04.2023 tarihi ve ON/10779-20/05405 numaralı Üretim Ön Lisansına sahip 1'üçer Rüzgar Enerji Santrali Projesi (252 MWm) kapsamında 60 adet Tarım Alanı, Sulu Merkez ve bağlantı yollarını ilişkin -20- paftalık 1:5.000 ölçekli Nazım İmar Planı 3194 sayılı İmar Kanunu 9. Maddesi ve 1 numaralı Cumhurbaşkanlığı kararıyla 102 (b) hükmü uyarınca onaylandı.

Tuba VAROL
Şefir Planca

Ali Serkan EREL
Şube Müdürü

T.C.
ÇEVRE, ŞEHİRCİLİK
VE İKLİM DEĞİŞİKLİĞİ BAKANLIĞI
Mekansal Planlama Genel Müdürlüğü

Serkan GENÇ
Daire Başkanı

İVRİNDİ
(BALIKESİR)
J18-b-13-a

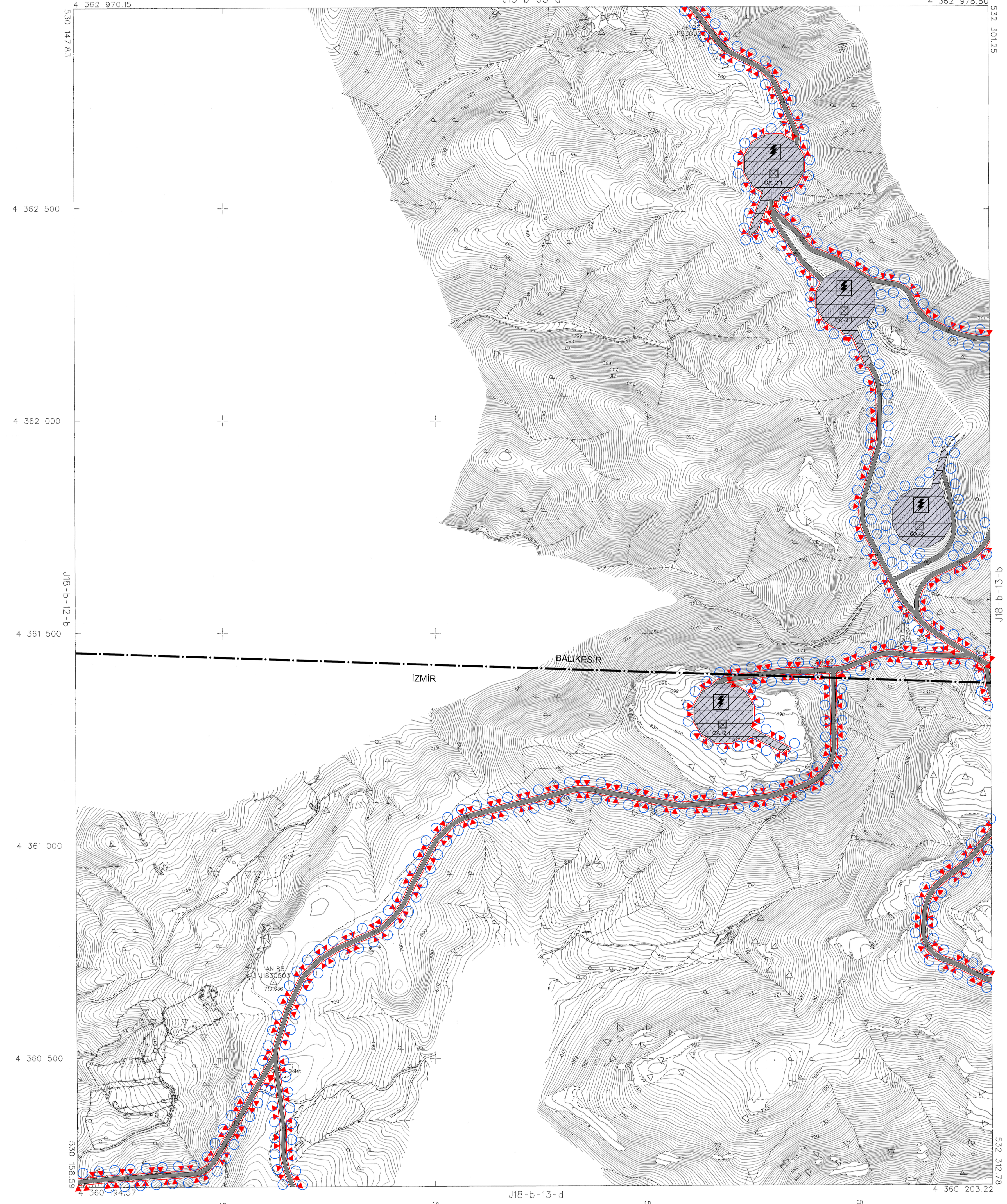

İNİŞİ KORDİNAT SİSTEMİNDE VE 2005.00
BİFOĞUNDA BİRLİK HARETA MAP.LTD.ŞTİ.
TARAFINDAN YENİ PROJELERİ İÇİ KAPSAMINDA
YAPILAN 2D KİT HARETA HARİTA 1 NUMARALI
ÇİZİM HURBAŞKANLIĞI KARARNAME Sİ HÜKÜMLERİNİ
İÇİNE DAVRANMIŞTIR.



ÇEVRE, ŞEHİRCİLİK VE İKLİM DEĞİŞİKLİĞİ BAKANLIĞI
MEKANSAL PLANLAMA GENEL MÜDÜRLÜĞÜ

S.M.Ö.

19 APRIK 2002 TARİHİNDE ÇIKILAN HAVA FOTOĞRAFLARINDAN ÖRTİLEN
PAFTALARA, KUVVETLİ ENDRİME VE YERSEL BİTÖNLÜME BİNA ÇİZİMİ
SINIRLADAN YAPILMIŞTIR.

1:5000

MÜHÜR: İKLİM HARETA MAP.LTD.ŞTİ.
S.M.Ö.

İVRİNDİ - J18-b-13-a
(BALIKESİR)