

İZMİR İLİ, BERGAMA İLÇESİ, MANİSA İLİ, SOMA İLÇESİ VE
BALIKESİR İLİ İYİLENDİRİLMİŞ
YENİLENEBİLİR ENERJİ KAYNAKLARINA DAYALI
CRETİM TESİSİ ALANI (RES - 252 Mw) AMAÇLI
1/1000 ÖLÇEKLİ
UYGULAMA İMAR PLANI

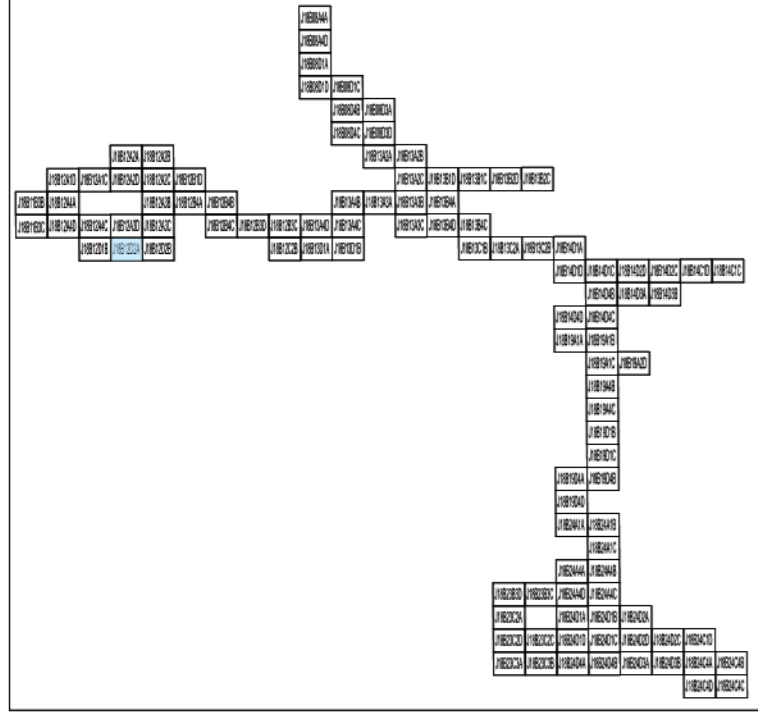

Dosya No : 1350937820
Plan No : UTP-001066692
Ölçek : 1/1.000

Tabii VAROL
Şehir Planı

Ali Serhan EREL
Şube Müdürü

T.C.
ÇEVRE, ŞEHİRCİLİK
VE İKLİM BÜYÜKLÜĞÜ BAKANLIĞI
Mekansal Planlama Genel Müdürlüğü

Serhan GENÇ
Daire Başkanı

BERGAMA (İZMİR) J18-b-12-d-2-a

J18-b-12-a-3-d

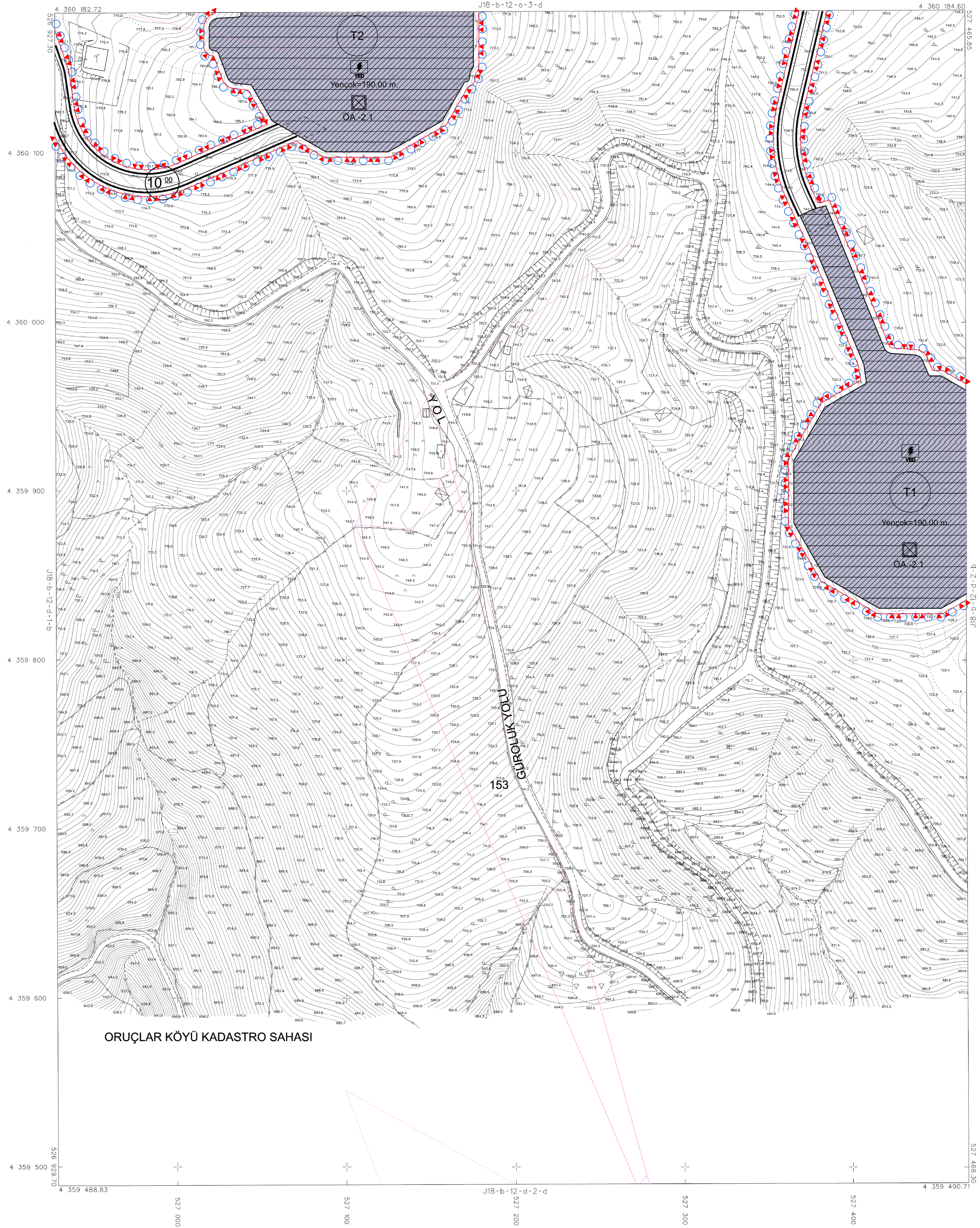

ORUÇLAR KÖYÜ KADASTRO SAHASI

1:1000

18 MAYIS 2022 TARİHİNDE ÇEKİLEN HAVA FOTOĞRAFLARINDAN ÇİZİLEN
PAFTA KADASTRO KONTROLÜNE VE YENİLENDİRİLMİŞ HALIYA GİRİŞ
SINIRLARINDAN YAPILMIŞTIR.

MÜTEAHHİT: BERKAYARINAR İMAR LTD. ŞTİ.

İTİFAH KOORDİNAT SİSTEMİNDE VE 2008 00
EPİSODİK DEĞİŞİM KARTI İMAR LTD. ŞTİ.
TARAFINDAN YAPILAN PROJELERİ KAPSAMINDA
YAPILAN 256 KEDİT HALI İMAR HAKTA 1433 MİLLİ
CUMHURBAŞKANLIĞI KARARNAMESİ HUKUKALARI
GÖRE ONAYDIR.

T.C.
Y. ENERJİ KAYNAKLARI
VE İKLİM BÜYÜKLÜĞÜ BAKANLIĞI
MEKANSAL PLANLAMA GENEL MÜDÜRLÜĞÜ

Serhan GENÇ

BERGAMA-J18-b-12-d-2-a
(İZMİR)