

İZMİR İLİ BERGAMA İLÇESİ MANİSA İLİ SOMA İLÇESİ VE
BALIKESİR İLİ İYENİDİ İLÇESİNDE
YENİLENEBİLİR ENERJİ KAYNAKLARINA DAYALI
CRETİM TESİSİ ALANI (RES - 252 Mw) AMAÇLI
1/1000 ÖLÇEKLİ
UYGULAMA İMAR PLANI

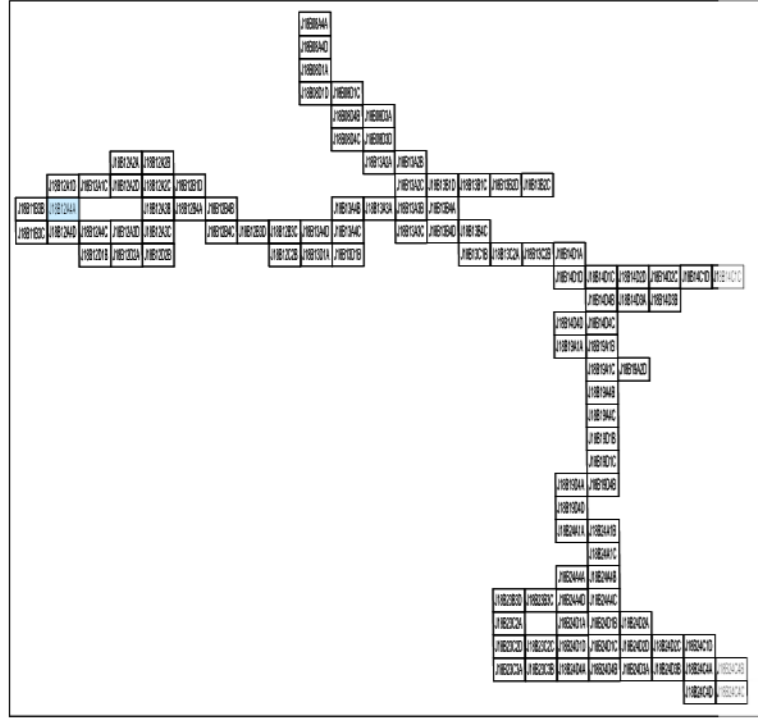

Dosya No : 1350937820
Plan No : UTP-001066692
Ölçek : 1/1.000

Enerjiya Enerji Cretım A.Ş. tarafından sunulan İzmir İli, Bergama İlçesi, Manisa İli, Soma İlçesi ve Balıkesir İli, İyenedi İlçesi sınırları içerisinde 06.04.2023 tarihli ve 0N10779-20/05405 numaralı Cretım Ön Lisansına sahip Uygur Rızgar Enerji Santrali Projesi (252 MWm) kapsamında 60 adet Turbin Alanı, Şifit Merkezi ve bağlantı yollarını ilişkin 107-patfaklı 1/1.000 ölçekli Uygulama İmar Planı 3194 sayılı İmar Kanunu 9. Maddesi ve 1 numaralı Cumhurbaşkanlığı kararnameyi 102 (a) hükümleri uyarınca onaylandı.

Tuba VAROL
Şefir Plancı

Ali Serkan EREL
Şube Müdürü

T.C.
ÇEVRE, ŞEHİRCİLİK
VE İKLİM BİLGİSİZLİĞİ BAKANLIĞI
Mekansal Planlama Genel Müdürlüğü

Serkan GENÇ
Daire Başkanı

BERGAMA
(İZMİR)
J18-b-12-a-4-a

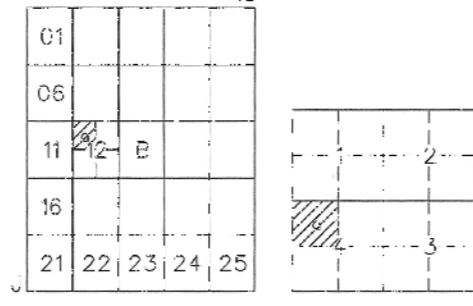
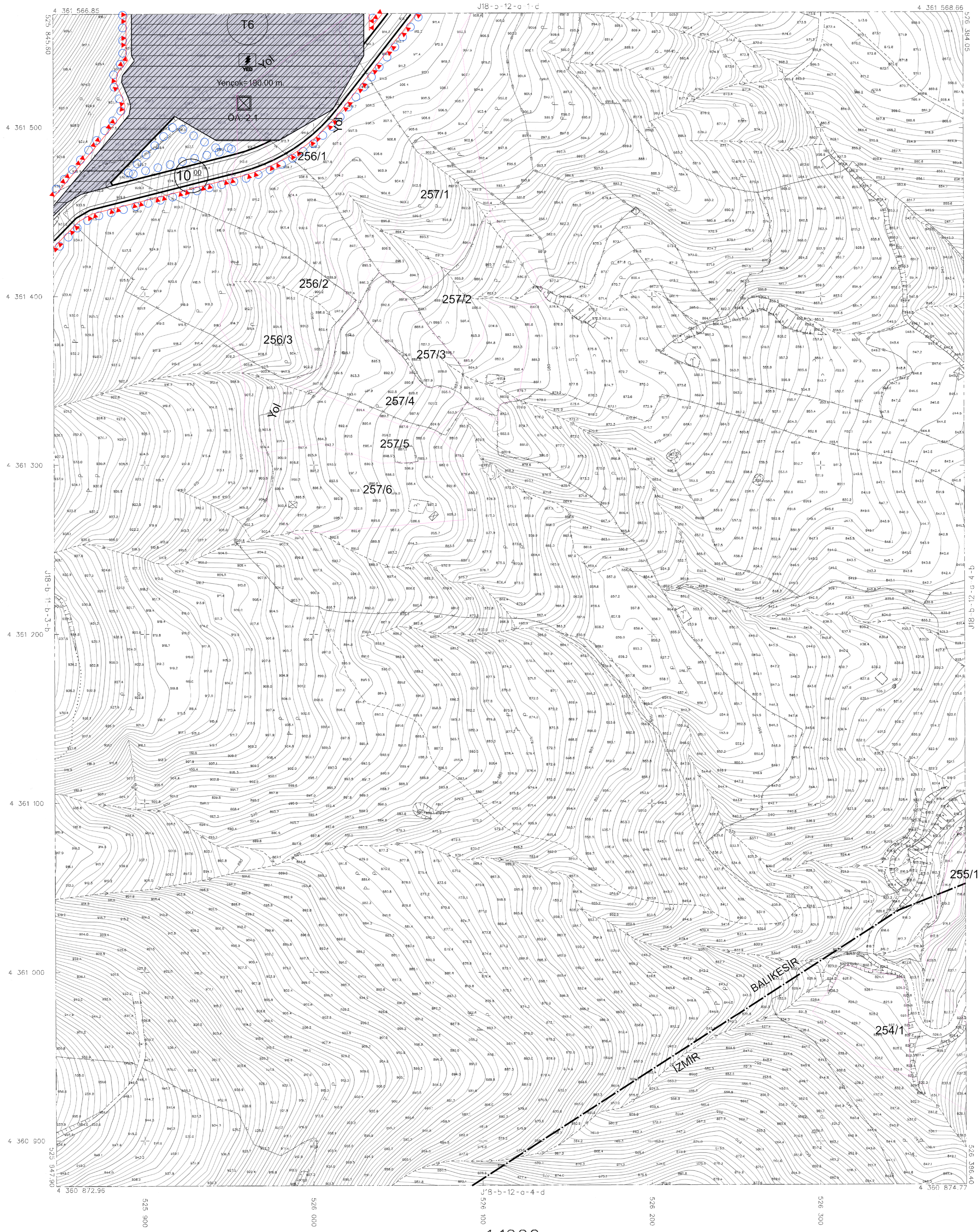

1:1000 ölçekli Uygulama İmar Planıdır. Harita üzerindeki alanlar, ölçümler ve sınırlar, harita yapımında kullanılan ölçümlerle uyumlu olarak gösterilmiştir. Harita üzerindeki alanlar, ölçümler ve sınırlar, harita yapımında kullanılan ölçümlerle uyumlu olarak gösterilmiştir.



gfm

BERGAMA-J18-b-12-a-4-a
(İZMİR)

1:1000 ölçekli Uygulama İmar Planıdır. Harita üzerindeki alanlar, ölçümler ve sınırlar, harita yapımında kullanılan ölçümlerle uyumlu olarak gösterilmiştir. Harita üzerindeki alanlar, ölçümler ve sınırlar, harita yapımında kullanılan ölçümlerle uyumlu olarak gösterilmiştir.

1:1000 ölçekli Uygulama İmar Planıdır. Harita üzerindeki alanlar, ölçümler ve sınırlar, harita yapımında kullanılan ölçümlerle uyumlu olarak gösterilmiştir. Harita üzerindeki alanlar, ölçümler ve sınırlar, harita yapımında kullanılan ölçümlerle uyumlu olarak gösterilmiştir.