

İZMİR İLİ BERGAMA İLÇESİ MANİSA İLİ SOMA İLÇESİ VE
BALIKESİR İLİ İVRİNDİ İLÇESİNDE
YENİLENEBİLİR ENERJİ KAYNAKLARINA DAYALI
ÇRETİM TESİSİ ALANI (RES - 252 Mw) AMAÇLI
1/1000 ÖLÇEKLİ
UYGULAMA İMAR PLANI

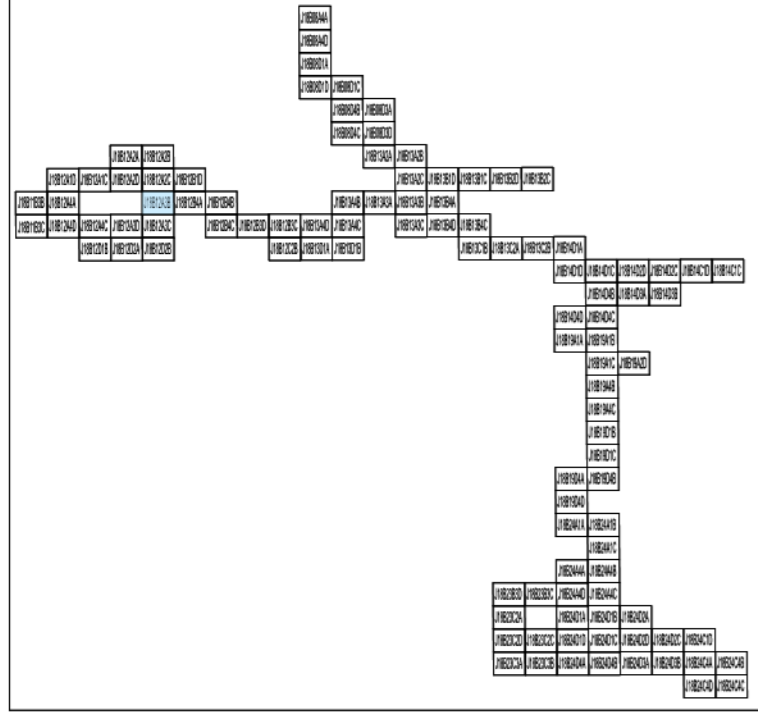

Dosya No : 1350937820
Plan No : UTP-001066692
Ölçek : 1/1.000

Enerjiya Enerji Çretim A.Ş. tarafından sunulan İzmir İli, Bergama İlçesi, Manisa İli, Soma İlçesi ve Balıkesir İli, Ivrindi İlçesi sınırları içerisinde 06.04.2023 tarihli ve ÖN/10779-20/05405 numaralı Çretim Ön Lisansına sahip Uygur Rüzgar Enerji Santrali Projesi (252 MW) kapsamında 60 adet Turbin Alımı, Şifit Merkezi ve bağlantı yollarını ilişkin -107- parafak 1/1.000 ölçekli Uygulama İmar Planı 3194 sayılı İmar Kanunu 9. Maddesi ve 1 numaralı Cumhurbaşkanlığı kararnameyi 102 (a) hükümlerine uygun olarak.

T.C.
ÇEVRE, ŞEHİRCİLİK
VE İKLİM BÜYÜKLÜĞÜ BAKANLIĞI
Mekansal Planlama Genel Müdürlüğü a.

Tabii VAROL
Şehir Planları

Ali Serkan EREL
Şube Müdürü

Serkan GENÇ
Daire Başkanı

01	02	03	04	05
06	07	08	09	10
11	12	13	14	15
16	17	18	19	20
21	22	23	24	25

İVRİNDİ
(BALIKESİR)
J18-b-12-a-3-b

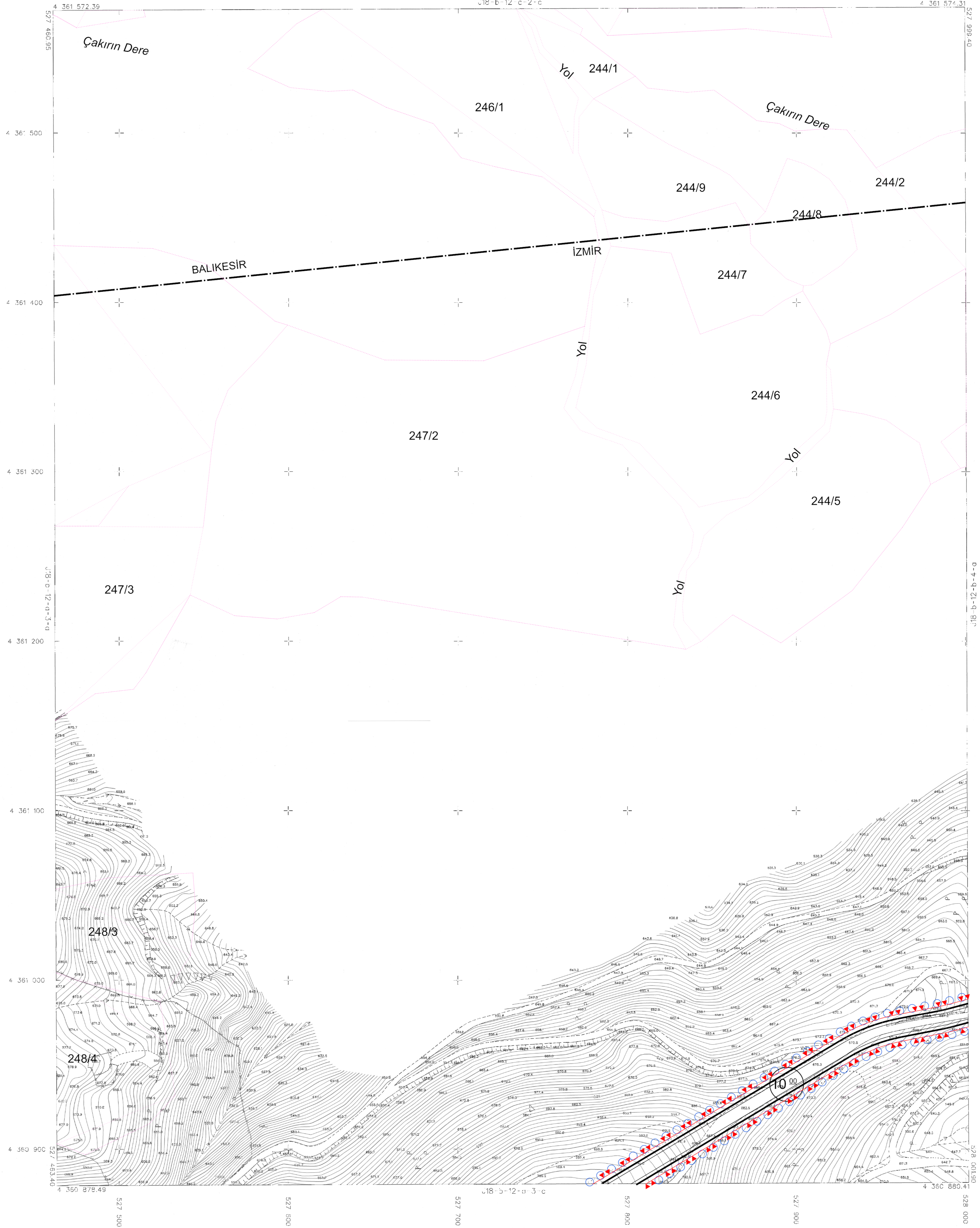

İTİM VE KODLARI: SİMELENDİRME, ŞİŞİLENDİRME, İZMİR İLİ, BERGAMA İLÇESİ, MANİSA İLİ, SOMA İLÇESİ VE BALIKESİR İLİ, İVRİNDİ İLÇESİNDE, YENİLENEBİLİR ENERJİ KAYNAKLARINA DAYALI ÇRETİM TESİSİ ALANI (RES - 252 Mw) AMAÇLI, 1/1000 ÖLÇEKLİ UYGULAMA İMAR PLANI



S.M.İL

İVRİNDİ - J18-b-12-a-3-b
(BALIKESİR)

1:1000

MÜHÜRÜZÜMLÜ İMZA ALANIDIR

İMAR PLANI VE İZMİR İLİ, BERGAMA İLÇESİ, MANİSA İLİ, SOMA İLÇESİ VE BALIKESİR İLİ, İVRİNDİ İLÇESİNDE, YENİLENEBİLİR ENERJİ KAYNAKLARINA DAYALI ÇRETİM TESİSİ ALANI (RES - 252 Mw) AMAÇLI, 1/1000 ÖLÇEKLİ UYGULAMA İMAR PLANI