

İZMİR İLİ BERGAMA İLÇESİ MANİSA İLİ SOMA İLÇESİ VE
BALIKESİR İLİ İVRİNDİ İLÇESİNDE
YENİLENER ENERJİ KAYNAKLARINA DAYALI
CRETİM TEŞİS ALANI (RES - 252 Mw) AMAÇLI
1/1000 ÖLÇEKLİ
UYGULAMA İMAR PLANI

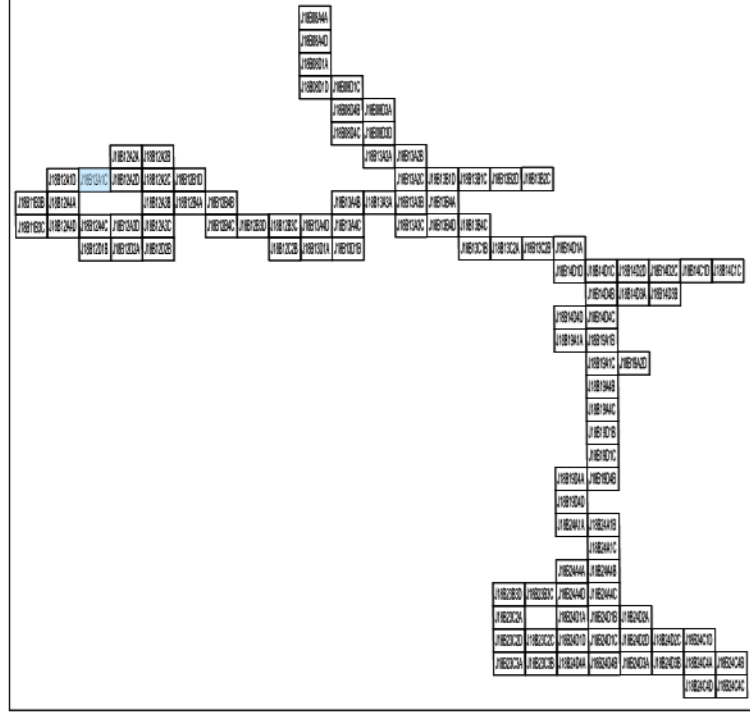

Dosya No : 1350937820
Plan No : UTP-001066692
Ölçek : 1:1.000

Tabii VAROL
Şehir Planları

All Serkan EREL
Şube Müdürü

T.C.
ÇEVRE, ŞEHİRCİLİK
VE İKLİM BÜYÜKLÜĞÜ BAKANLIĞI
Mekansal Planlama Genel Müdürlüğü

Serkan GENÇ
Daire Başkanı

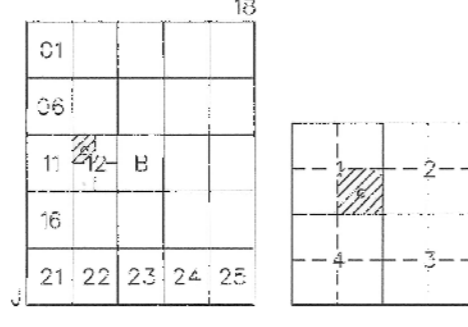

İVRİNDİ
(BALIKESİR)
J18-b-12-a-1-c

J18-b-12-a-1-b

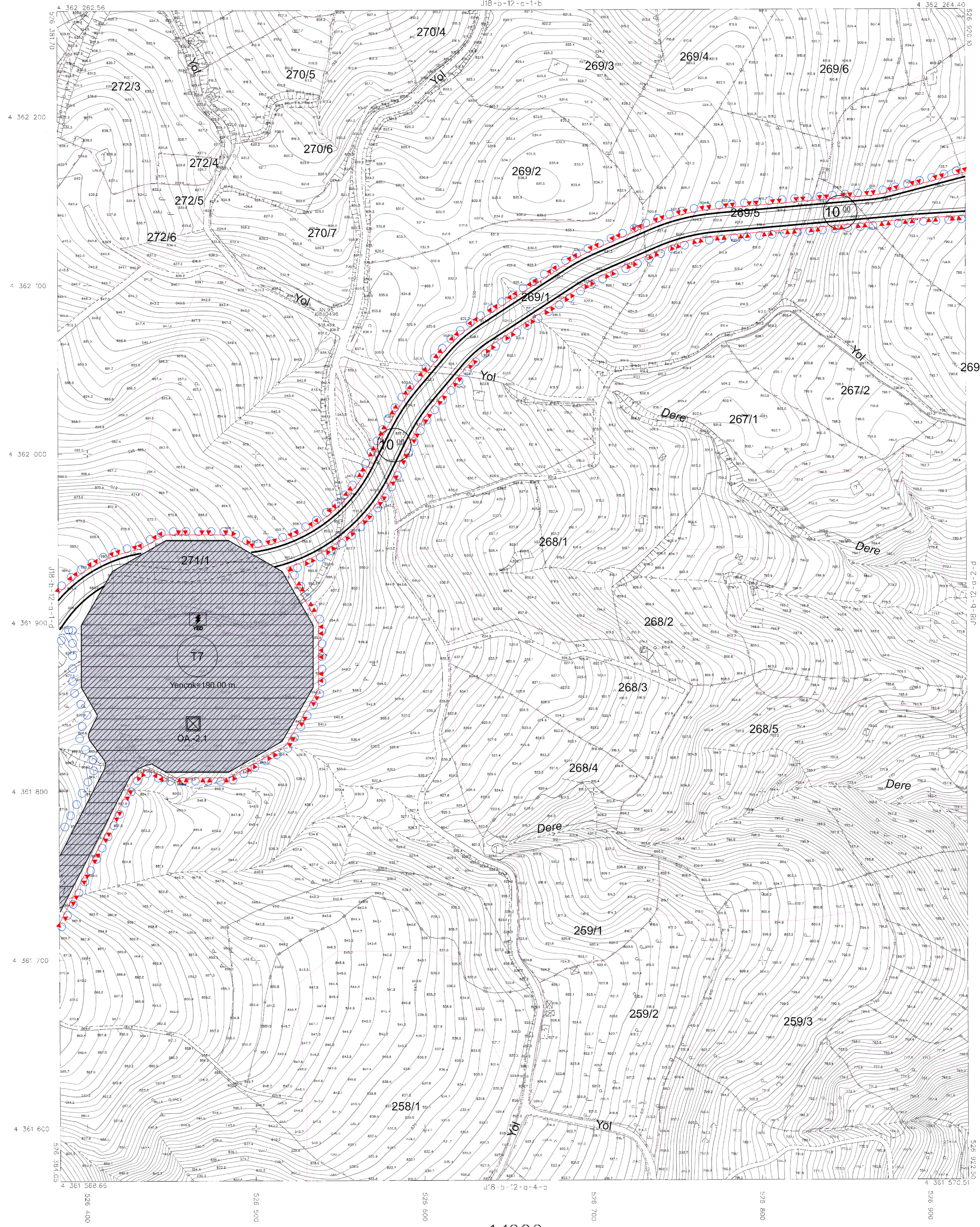

İMAR KURULUŞU/İNŞAAT VE BİNA KURULUŞU VE İZMİR İLİ BERGAMA İLÇESİ MANİSA İLİ SOMA İLÇESİ VE BALIKESİR İLİ İVRİNDİ İLÇESİNDE YENİLENER ENERJİ KAYNAKLARINA DAYALI CRETİM TEŞİS ALANI (RES - 252 Mw) AMAÇLI 1/1000 ÖLÇEKLİ UYGULAMA İMAR PLANI



S.M.J.

İVRİNDİ -
(BALIKESİR)
J18-b-12-a-1-c

1:1000

İMAR PLANI VE İZMİR İLİ BERGAMA İLÇESİ MANİSA İLİ SOMA İLÇESİ VE BALIKESİR İLİ İVRİNDİ İLÇESİNDE YENİLENER ENERJİ KAYNAKLARINA DAYALI CRETİM TEŞİS ALANI (RES - 252 Mw) AMAÇLI 1/1000 ÖLÇEKLİ UYGULAMA İMAR PLANI

MÜHÜRLEME BÜKÜLE: PLANI İŞİMLER LTD. ŞTİ.

Signature