

İZMİR

L20-d-01-b
L20-a-21-c

4 235 769,15

İL:İZMİR

4 235 744,62

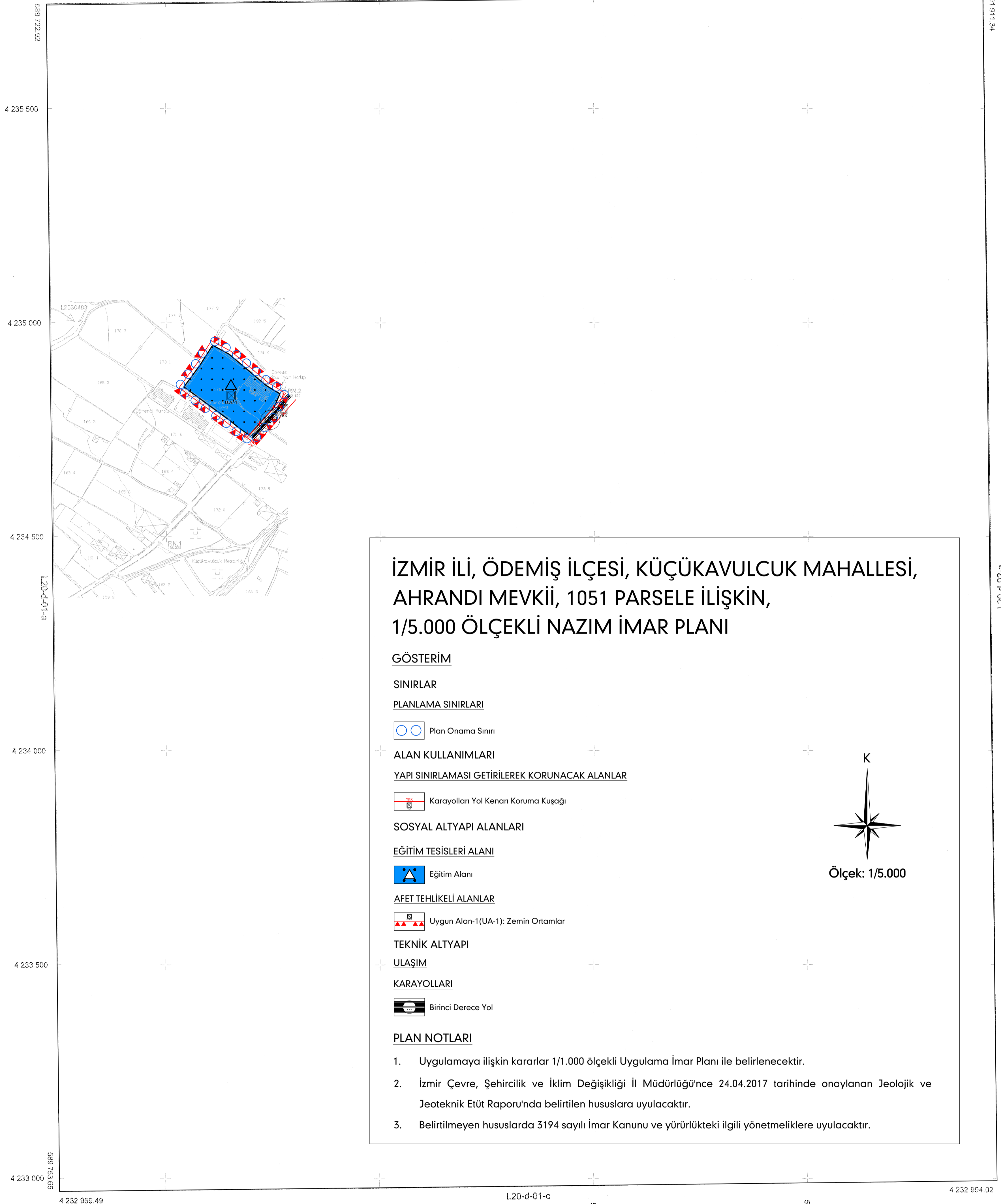

**İZMİR İLİ, ÖDEMiŞ İLÇESİ, KÜÇÜKAVULCUK MAHALLESİ,
AHRANDI MEVKİİ, 1051 PARSELE İLİŞKİN,
1/5.000 ÖLÇEKLi NAZIM İMAR PLANI**

GÖSTERİM

SINIRLAR

PLANLAMA SINIRLARI

Plan Onama Sınırı

ALAN KULLANIMLARI

YAPI SINIRLAMASI GETİRİLEREK KORUNACAK ALANLAR

Karayolları Yol Kenarı Koruma Kuşağı

SOSYAL ALTYAPI ALANLARI

EĞİTİM TESİSLERİ ALANI

Eğitim Alanı

AFET TEHLİKELİ ALANLAR

Uygun Alan-1(UA-1): Zemin Ortamları

TEKNİK ALTYAPI

ULAŞIM

KARAYOLLARI

Birinci Derece Yol

PLAN NOTLARI

1. Uygulamaya ilişkin kararlar 1/1.000 ölçekli Uygulama İmar Planı ile belirlenecektir.
2. İzmir Çevre, Şehircilik ve İklim Değişikliği İl Müdürlüğü'nce 24.04.2017 tarihinde onaylanan Jeolojik ve Jeoteknik Etüt Raporu'nda belirtilen hususlara uyulacaktır.
3. Belirtilmeyen hususlarda 3194 sayılı İmar Kanunu ve yürürlükteki ilgili yönetmeliklere uyulacaktır.

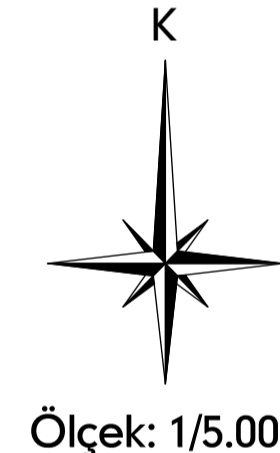

| | | | | | |
|----|----|----|----|----|--|
| 10 | | | | | |
| 11 | D | | | | |
| 16 | | | | | |
| 21 | 22 | 23 | 24 | 25 | |

Koordinatlar ve pafta bölünmesi en son güncellenmiş TUGSA'ya bağlı 2005.0 ölçeğinde, GRS2004 ölçeğinde ve Topoğrafik Harita (TH) kullanılmaktadır.

Yüklenici Firma: Ali ÇALIŞIR Mühendislik Bürosu

940699

1:5000

MESUL MÜHENDİS
ASLI GİBİDİR
Emrah TEPE
Harita Mühendisi

KONTROL
BİR HALKLAZIR HARİTA VE APLİKASYON ŞİŞİE MÜDÜRLÜĞÜ
Seydi FİNDİKÇİ
Harita Mühendisi

Emrah TEPE
Harita Mühendisi

Serdar GÜL
Harita Mühendisi

ONAY
Yüklenici Ali ÇALIŞIR Mühendislik Bürosu tarafından yapılan 1 adet halihazır harita incelemi ve onandı.
Ata KOCADÖĞÜ
Büyükşehir Sanayi Uzmanı Y.
M. K. Güler YILDIRIM
Harita ve ÇES Birim Başkanı
14.04.2015