

ÇEVRE SEHİRCİLİK VE
KİMLİ DEĞİŞİKLİK BAŞKANLIĞI
Mekansal Planlama Genel Müdürlüğü
TC
İZMİR İLİ NARLIDERE İÇİŞİ, HIZUR MAHALLESİ,
137 ADA 32-34-37-1935 PARSELLERİNE İLİŞKİN
156 ADA 1962-1965-1967-1991-1995 PARSELLERİNE
İLİŞKİN 1/1.000 ÖLÇEKTE UYGULAMA İMAR PLANI
1 : 1/1.000
Düşey No : 362922093
Plan No : UİP-57/08/1984
Okçe : 1/1.000

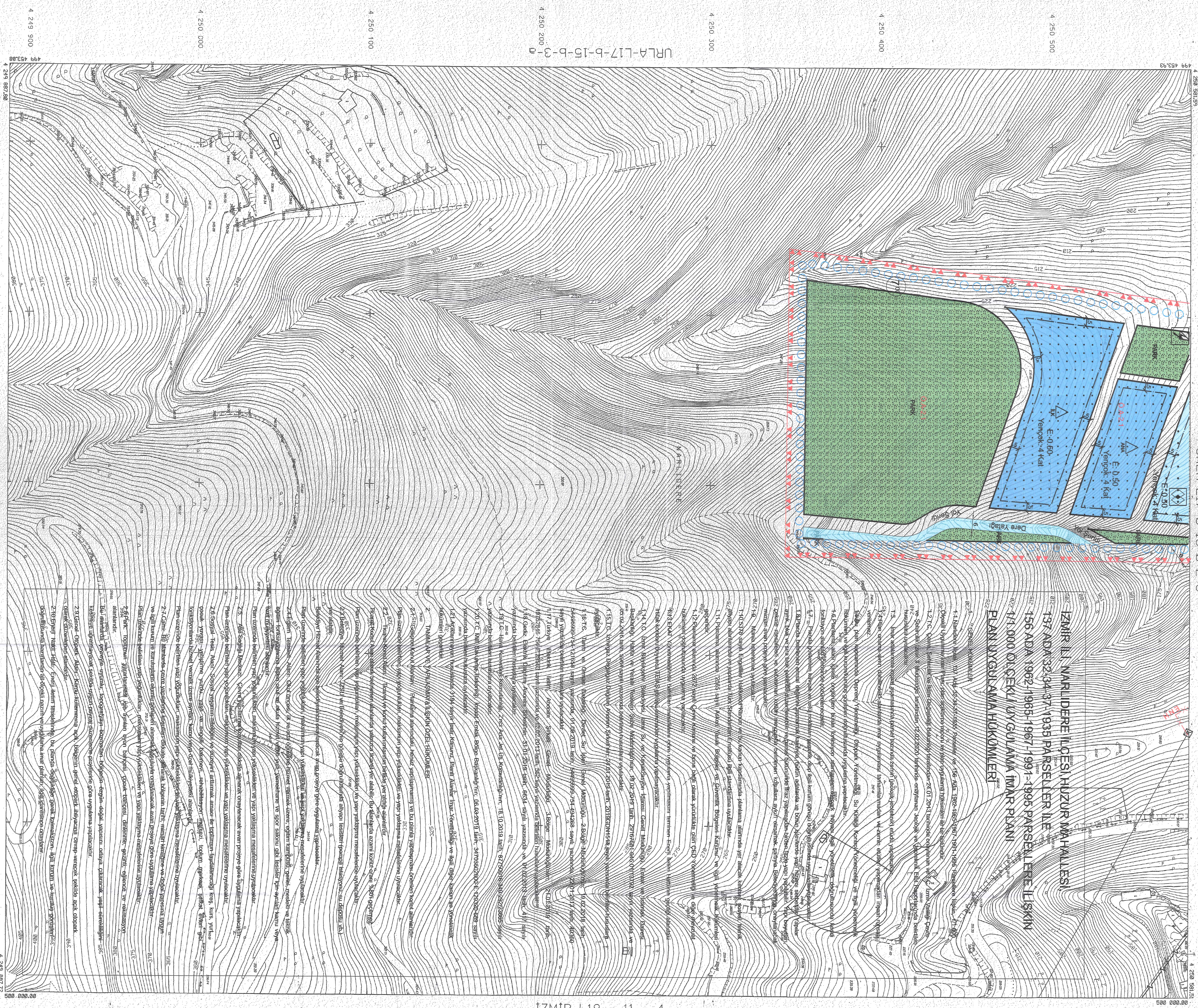

İL : İZMİR
URLA-L17-b-15-b-2-c
URLA-L17-b-15-b-3-b



İZMİR İLİ NARLIDERE İÇİŞİ, HIZUR MAHALLESİ,
137 ADA 32-34-37-1935 PARSELLER İLE
156 ADA 1962-1965-1967-1991-1995 PARSELLERİNE İLİŞKİN
1/1.000 ÖLÇEKTE UYGULAMA İMAR PLANI
PLAN UYGULAMA HÜKÜMLERİ

- 1.1.1. Planın Amacı: Bu planın amacı, İzmir ilinin Narlıdere ilçesinde bulunan Hizur Mahallesi sınırları içerisinde yer alan 137 Ada 32-34-37-1935 Parselleri ile 156 Ada 1962-1965-1967-1991-1995 Parsellerine ilişkin 1/1.000 ölçekli Uygulama İmar Planı'nı hazırlamaktır.
- 1.1.2. Planın Kapsamı: Bu planın kapsamı, İzmir ilinin Narlıdere ilçesinde bulunan Hizur Mahallesi sınırları içerisinde yer alan 137 Ada 32-34-37-1935 Parselleri ile 156 Ada 1962-1965-1967-1991-1995 Parsellerine ilişkindir.
- 1.1.3. Planın Temel Prensipleri: Bu planın temel prensipleri, İzmir ilinin Narlıdere ilçesinde bulunan Hizur Mahallesi sınırları içerisinde yer alan 137 Ada 32-34-37-1935 Parselleri ile 156 Ada 1962-1965-1967-1991-1995 Parsellerine ilişkindir.
- 1.1.4. Planın Temel İlkeleri: Bu planın temel ilkeleri, İzmir ilinin Narlıdere ilçesinde bulunan Hizur Mahallesi sınırları içerisinde yer alan 137 Ada 32-34-37-1935 Parselleri ile 156 Ada 1962-1965-1967-1991-1995 Parsellerine ilişkindir.
- 1.1.5. Planın Temel Görevleri: Bu planın temel görevleri, İzmir ilinin Narlıdere ilçesinde bulunan Hizur Mahallesi sınırları içerisinde yer alan 137 Ada 32-34-37-1935 Parselleri ile 156 Ada 1962-1965-1967-1991-1995 Parsellerine ilişkindir.
- 1.1.6. Planın Temel Sorunları: Bu planın temel sorunları, İzmir ilinin Narlıdere ilçesinde bulunan Hizur Mahallesi sınırları içerisinde yer alan 137 Ada 32-34-37-1935 Parselleri ile 156 Ada 1962-1965-1967-1991-1995 Parsellerine ilişkindir.
- 1.1.7. Planın Temel Çözümleri: Bu planın temel çözümleri, İzmir ilinin Narlıdere ilçesinde bulunan Hizur Mahallesi sınırları içerisinde yer alan 137 Ada 32-34-37-1935 Parselleri ile 156 Ada 1962-1965-1967-1991-1995 Parsellerine ilişkindir.
- 1.1.8. Planın Temel Etkileri: Bu planın temel etkileri, İzmir ilinin Narlıdere ilçesinde bulunan Hizur Mahallesi sınırları içerisinde yer alan 137 Ada 32-34-37-1935 Parselleri ile 156 Ada 1962-1965-1967-1991-1995 Parsellerine ilişkindir.
- 1.1.9. Planın Temel Değerleri: Bu planın temel değerleri, İzmir ilinin Narlıdere ilçesinde bulunan Hizur Mahallesi sınırları içerisinde yer alan 137 Ada 32-34-37-1935 Parselleri ile 156 Ada 1962-1965-1967-1991-1995 Parsellerine ilişkindir.
- 1.1.10. Planın Temel Sorunları: Bu planın temel sorunları, İzmir ilinin Narlıdere ilçesinde bulunan Hizur Mahallesi sınırları içerisinde yer alan 137 Ada 32-34-37-1935 Parselleri ile 156 Ada 1962-1965-1967-1991-1995 Parsellerine ilişkindir.

a	b	a	b
d	c	d	c
e	b	e	b
d	c	d	c

Dijital Fotoğraftri yöntemiyle gerçekleştirilmiştir.
Havadan Fotoğraftri alınmış 2001 tarihli uçuş görüntüleri kullanılarak gerçekleştirilmiştir.
EMLAKTIN BİLÜMÜ İŞLERİ LTD. ŞTİ. tarafından gerçekleştirilmiştir.

Maliz No: E-24093
1:1000
URLA-L17-b-15-b-3-c



Amet PRİSTİNA
Başşehir Belediye Başkanı V.
A. No'lu GÖÇÜD
Harita Şube Müdürü
02.09.2004