ISPARTA

(GÖLCÜK KRATER GÖLÜ)

M24-c-05-b-3-d

6

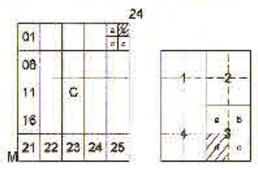

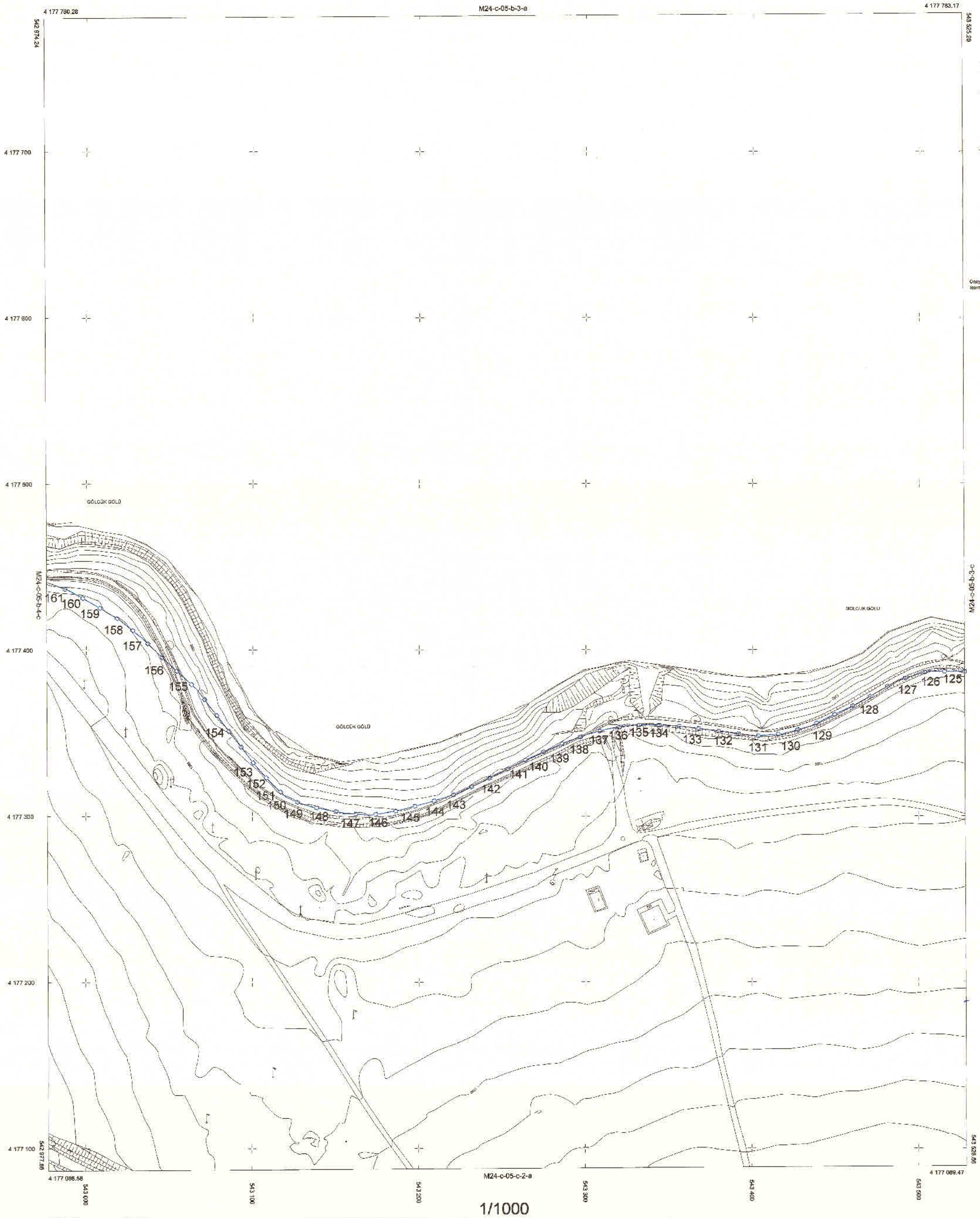

1/1000

ELİPSOİD : GRS80
DATUM : ITRF 96
BAŞLANGIÇ EPOKU : 2005.00
PROJEKSİYON : UTM (30-3)

125-161 NOLU NOKTALAR ARASI KIYI KENAR ÇİZGİSİ 3621 SAYILI KANUNU VE KIYI KANUNUNUN UYGULAMASINA DAIR YÖNETMELİK HÜKÜMLERİNE GÖRE MAHALLİNDE TESPİT EDİLMİŞTİR. ..../ 05 / 2023

Komisyon Başkanı	Üye	Üye	Üye	Üye
Betül ARSLANHAN Jeoloji Mühendisi	Haluk ÇELİK Harita Mühendisi	Sabri YILDIZ Ziraat Yüksek Mühendisi	Tuğba DEMİREL AKTAŞ Yüksek Mimar	Yakup KESER İnşaat Mühendisi

MÜTEAHHİT DAVRAZ HARİTA MÜHENDİSLİK TARAFINDAN YAPILAN 1/1000 ÖLÇEKLİ 12 PAFTADAN İBARET HALİHAZIR HARİTA 3194 SAYILI İMAR KANUNUN 7/A MADDESİNE GÖRE İNCELENDİ VE ONAYLANDI

29 / 05 / 2014

Yusuf Ziya GÜNAYDIN
Yüksek Mimar
Belediye Başkanı

Onaylı 1/1000 ölçekli halihazır harita paftasının temelleri kopyalanarak alınmıştır.

30.05.2023
Haluk ÇELİK
Harita Mühendisi

T.C. İMAR VE İSKAN BAKANLIĞI İMAR VE İSKAN DEĞ. BAŞKANLIĞI İSPARTA İMAR VE İSKAN MÜDÜRLÜĞÜ

Isparta Valiliğinde oluşturulan komisyonca tespit edilen ve sahil kıyı çizgisi olan gölün kıyı kenar çizgisi 3621 sayılı Kıyı Kanununun Ek 3 madde uyarınca onaylanmıştır.
11 / 07 / 23
T.C. ÇEVRE, ŞEHİRCİLİK VE İKLİM DEĞİŞİKLİĞİ BAKANLIĞI
Merkezde Planlama Genel Müdürlüğü

İ. İlhan ALTINOK
Harita ve Emlak Dairesi Başkanı

ISPARTA-M24-c-05-b-3-d
(GÖLCÜK KRATER GÖLÜ)