

ISPARTA İLİ
ULUBORLU VE GÖNEN İLÇESİ
ULUBORLU REŞ HİBRİT GES
UYGULAMA İMAR PLANI
ÖLÇEK:1/1000

24C18C2A	24C18C2B	24C18C2C	24C18C2D
24C18C1A	24C18C1B	24C18C1C	24C18C1D
24C23C4D	24C23C4C		

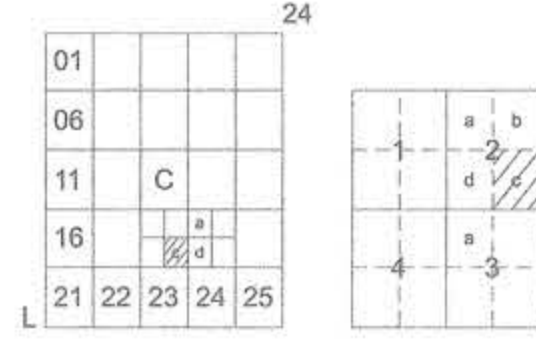

ISPARTA - ULUBORLU
(İLEYDAĞ)
L24-c-18-c-2-c

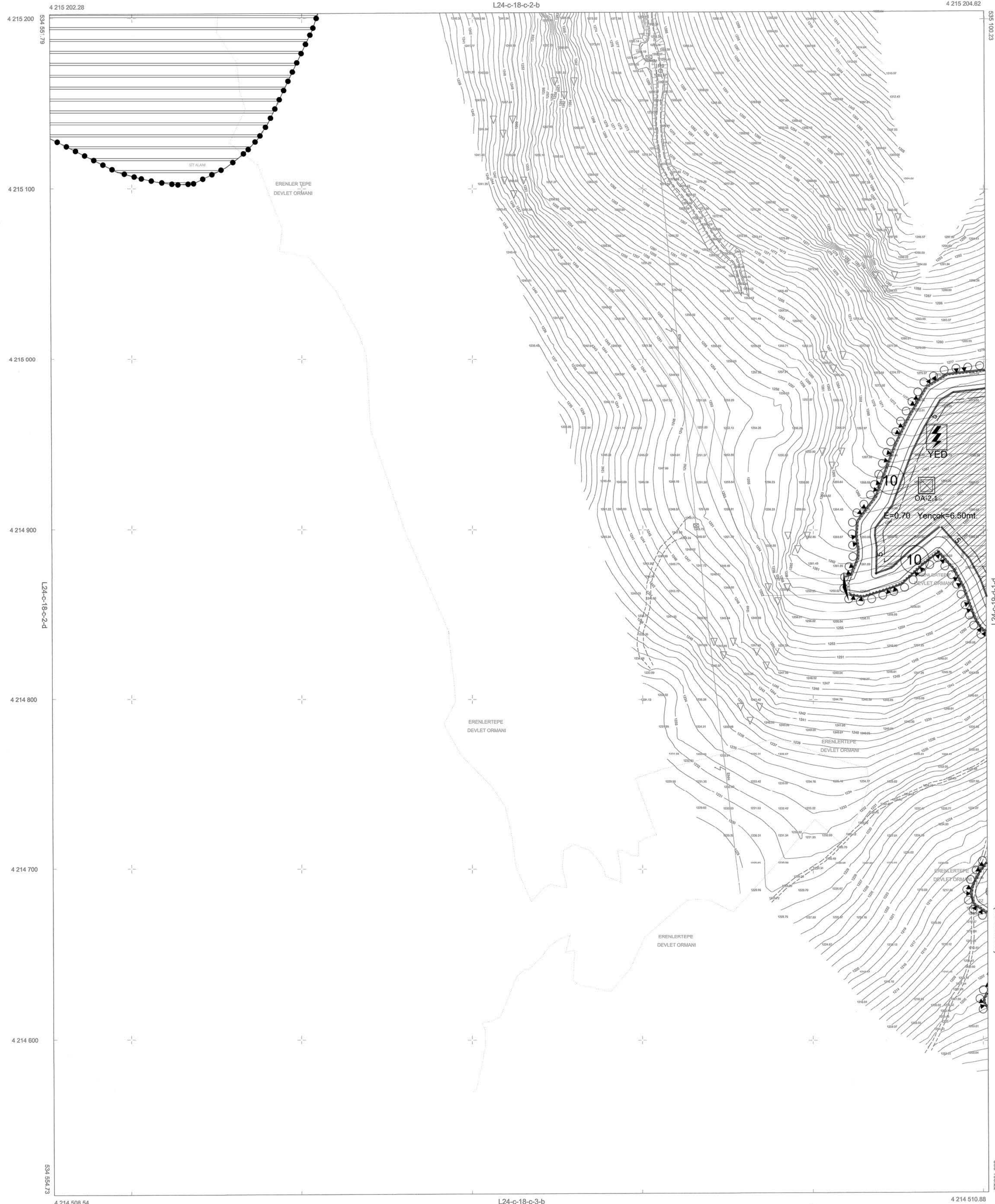

ATILHAN HARİTA MÜHENDİSLİK TARAFINDAN YAPILAN
ISPARTA İLİ ULUBORLU İLÇESİ İLEYDAĞI KOYU
13 ADET 1/1000 ÖLÇEKLİ HAZIR HARİTA
ITRF 2019 KOORDİNAT SİSTEMİYLE HAZIRLANMIŞTIR.

ONAY
DR. İLHAM ÖZDOĞAN
GENEL SEKRETER

ABDULLAH FİNELİK
GENEL SEKRETER

ISPARTA - ULUBORLU-L24-c-18-c-2-c
(İLEYDAĞ)

ELİPSOİD : UTM(3)
DATUM : ITRF96
RAŞI LANGIÇ EPÖÇÜ : 2005
PROJEKSİYON : UTM(3)

1/1000

MÜTEAHHİT : ATILHAN HARİTA MÖH. İNŞ.
SAN. TİC. LTD. ŞTİ.
MESUL MÖH : OKAN ATILHAN

KONTROL
H. KAAN AYĞINDÖZ
HARİTACI MÖH.

KONTROL
MEHMET UÇMAK
İMAR VE KENESİLİK İZİNLERİNE MÜD.

ATILHAN HARİTA
MÜHENDİSLİK VE İNŞAAT LTD. ŞTİ.
ULUBORLU İLÇESİ İLEYDAĞI KOYU
13 ADET 1/1000 ÖLÇEKLİ HAZIR HARİTA
ITRF 2019 KOORDİNAT SİSTEMİYLE HAZIRLANMIŞTIR.
TİC. SİC. NO : 270900
TİC. SİC. NO : 270900