

## Binanın

Tipi: İdari Bina / Kamu  
İnşaat Ruhsat Tarihi: 11.2.2016  
Tadilat Tarihi: 8.6.2017  
Toplam Alan: 5.060,11  
Ada/Parsel/Pafta: 0 / 6169 / 3  
UAVT Bina No: 536469968  
Adı: EDİRNE ÇEVRE VE ŞEHİRCİLİK İL MÜDÜRLÜĞÜ  
Adresi: İSTASYON MAH. ŞEHİT EMNİYET MÜDÜRÜ ERTAN NEZİHİ TURAN  
CAD. NO: 63 EDİRNE

## Belgenin

Veriliş Tarihi: 22.7.2020  
Geçerlilik Tarihi: 22.7.2030  
Performans Sınıfı: C  
Emisyon Sınıfı: C

## Binanın Görüntüsü

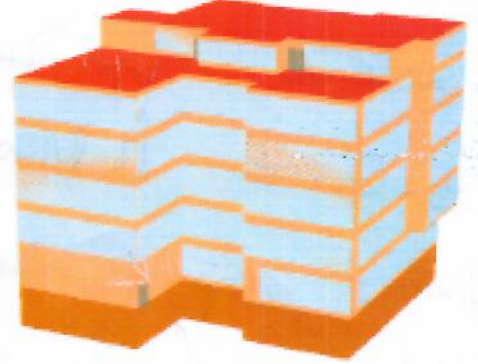

Sahibinin Adı Soyadı: **EDİRNE ÇŞB İL MÜDÜRLÜĞÜ**

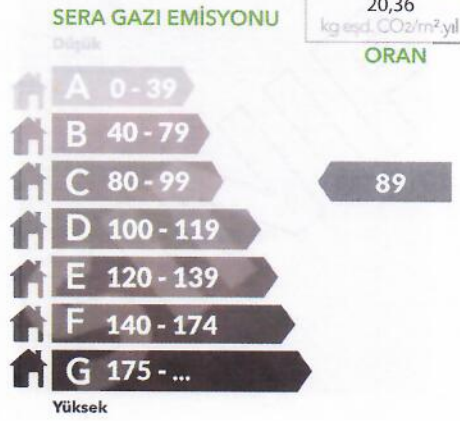

KATEGORİLER	YILLIK ENERJİ TÜKETİMLERİ		YENİLENEBİLİR ENERJİ/KOJEN. ENERJİ		SINIFI
	Birincil (kWh/yıl)	Birim Alan Başına (kWh/m <sup>2</sup> .yıl)	Birincil (kWh/yıl)	Birim Alan Başına (kWh/m <sup>2</sup> .yıl)	
Toplam	338.509,39	78,32	39.908,45	9,23	C
Isıtma	218.544,97	50,56	17.916,08	4,15	C
Sihhi Sıcak Su	15.412,86	3,57	21.992,37	5,09	A
Soğutma	66.600,39	15,41	0,00	0,00	C
Havalandırma	11.187,25	2,59			D
Aydınlatma	26.763,93	6,19			B
Kojenarasyon	0,00	0,00	0,00	0,00	
Fotovoltaik			0,00	0,00	

## Belgenin

Numarası: Y192244D2BEC6  
Veriliş Tarihi: 22.7.2020  
Son Geçerlilik Tarihi: 22.7.2030  
İptal Edilen EKB No:

## Belge Düzenleyenin

Adı Soyadı: ESİN GÜLER ÇİĞŞAR  
Firması: EDİRNE ÇŞB İL MÜDÜRLÜĞÜ  
Sertifika No: CSBİL-0076  
İmza: Engin ÖZTÜRK  
Çevre ve Şehircilik İl Müdürü

## Kare Kod



## MEKANİK SİSTEMLER

İklimlendirilen Zon Adedi: 15

### Binanın Isıtma Sistemi

**Bağlı Zon Adedi:** 15  
**Sistemin Konumu:** Merkezi  
**Sistemin Tipi:** Yoğuşmalı Kazanlar  
**Sistemin Gücü(kW):** 255  
**Yakıt tipi:** Doğal Gaz  
**Güneş Enerjisi Katkısı:** Var

### Sıcak Su Sistemi

**Bağlı Zon Adedi:** 15  
**Sistemin Konumu:** Merkezi  
**Sistemin Tipi:** Yoğuşmalı Kazanlar  
**Sistemin Gücü(kW):** 50  
**Yakıt tipi:** Doğal Gaz  
**Güneş Enerjisi Katkısı:** Var

### Binanın Soğutma Sistemi

**Bağlı Zon Adedi:** 15  
**Sistemin Konumu:** Merkezi  
**Sistemin Tipi:** Hava Soğutmalı  
**Sistemin Gücü(kW):** 255

### Havalandırma Sistemi

**Bağlı Zon Adedi:** 15  
**Sistemin Tipi:** Besleme ve Egzoz Havalandırma  
**Isı Eşanjörü:** Yok

### Aydınlatma Sistemi

**En Fazla Kullanılan Armatür Tipi ve Adedi:** A (Çıplak) - 16  
**Toplam Aydınlatma Gücü (kW):** 6.740,00  
**Toplam Aydınlatma Lümeni:** 640.300,00

**En Fazla Kullanılan Lamba Tipi ve Adedi:** LED20T-1900 (20 W) (1900 lümen)

337

### Kojen. Sistemi Üretilen Enerji

**Isı Geri Kazanımı (kWh):** 0,00  
**Elektrik Güç Çıktısı (kW):** 0  
**Isıl Güç Çıktısı (kW):** 0  
**Yakıt Tüketimi (kW):** 0  
**Yakıt Tipi:**



### Fotovoltaik Sistem Üretilen Enerji

**Pik Güç (kW):** 0  
**Alan (m<sup>2</sup>):** 0

## TAVSİYELER/AÇIKLAMALAR

Kırmızı renk ile gösterilen mekanik sistemler binada bulunmayıp referans binadan alınmıştır.

### Belgenin

**Numarası:** Y192244D2BEC6  
**Veriliş Tarihi:** 22.7.2020  
**Son Geçerlilik Tarihi:** 22.7.2030  
**İptal Edilen EKB No:**

### Belge Düzenleyenin

**Adı Soyadı:** ESİN GÜLER ÇIĞŞAR  
**Firması:** EDİRNE ÇŞB İL MÜDÜRLÜĞÜ  
**Sertifika No:** CSBİL-0076  
**İmza:** Engin ÖZTÜRK  
Çevre ve Şehircilik İl Müdürü

### Kare Kod



## BİNA BİLGİLERİ

Toplam Kat Adedi:	7	Duvar Ağırlıklı U Değeri:	0,50	LEJANT:	Bina dışı bölge	Bina içi bölge	Toprak
Bodrum Kat Adedi:	1	Kolon Ağırlıklı U Değeri:	0,00		Sıvalar, Şaplar ve Diğer Harç Tabakaları		
Ortalama Kat Yüksekliği(m):	3,86	Kiriş Ağırlıklı U Değeri:	0,57		Isı Yalıtım Malzemeleri		
Toplam Bina Alanı (m <sup>2</sup> ):	5.060,11	Taban Döşeme Ağırlıklı U Değeri:	0,62		Beton Yapı Elemanı		
İklimlendirilen Alan(m <sup>2</sup> ):	4.322,18	Konsol Döşeme Ağırlıklı U Değeri:	0,00		Kaplamalar		
Net Alan (m <sup>2</sup> ):	4.094,14	Çatı Ağırlıklı U Değeri:	0,47		Kagir Duvarlar (Harç fugaları-derzleri dahil)		
Toplam Zon Adedi:	16	Pencere Ağırlıklı U Değeri:	1,90		Doğal Zeminler (Doğal Nemlilikte)		
İklimlendirilen Zon Adedi:	15	Kapı Ağırlıklı U Değeri:	4,00				

## BİNA DIŞI KABUĞUNDA EN FAZLA KULLANILAN YAPI BİLEŞENLERİ

### Toplam Dış Duvar Alanı(m<sup>2</sup>): 1.315,88

Tipi:	Dolgu Duvar	
Alanı(m <sup>2</sup> ):	1315,88	
U Değeri:	0,50	
Kalınlık (m):	0,01 / 0,02 / 0,14 / 0,02 / 0,05 / 0	

### Toplam Dış Betonarme Eleman Alanı(m<sup>2</sup>): 447,56

Tipi:	Kiriş	
Alanı(m <sup>2</sup> ):	447,56	
U Değeri:	0,57	
Kalınlık (m):	0,01 / 0,02 / 0,25 / 0,02 / 0,05 / 0	

### Toplam Döşeme Alanı(m<sup>2</sup>): 737,92

Tipi:	Temel	
Alanı (m <sup>2</sup> ):	737,92	
U Değeri:	0,62	
Kalınlık (m):	0,03 / 0,02 / 0,04 / 0,00 / 0,12 / 0	

### Toplam Çatı Alanı(m<sup>2</sup>): 780,44

Tipi:	Teras	
Alanı(m <sup>2</sup> ):	780,44	
U Değeri:	0,47	
Kalınlık (m):	0,02 / 0,12 / 0,03 / 0,06 / 0,03	

### Toplam Pencere Alanı(m<sup>2</sup>): 1.665,67

Tipi	Alanı(m <sup>2</sup> )
2007 Sonrası - Low E Kombinasyonlu Yalıtım Camı (4+9mmHava+4)	Alüminyum Çerçeve 1665,67

## Belgenin

Numarası:	Y192244D2BEC6
Veriliş Tarihi:	22.7.2020
Son Geçerlilik Tarihi:	22.7.2030
İptal Edilen EKB No:	

## Belge Düzenleyenin

Adı Soyadı:	ESİN GÜLER ÇIĞŞAR
Firması:	EDİRNE ÇŞB İL MÜDÜRLÜĞÜ
Sertifika No:	CSBİL-0076
İmza:	

## Kare Kod



Engin ÖZTÜRK  
Çevre ve Şehircilik İl Müdürü