

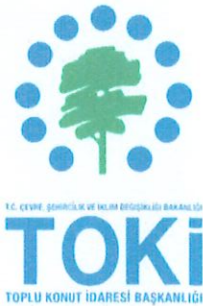

İMAR UYGULAMA DOSYASI

Düzce İli, Çilimli İlçesi
Ulucami Mahallesi
Sınırları İçerisinde Bulunan
3,9 Ha Büyüklüğündeki
Kentsel Dönüşüm Projesi



T.C. ÇEVRE, ŞEHİRCİLİK VE İKLİM BAKANLIĞI
TOKİ
TOPLU KONUT İDARESİ BAŞKANLIĞI



Halkalı Atakent Mh. 221. Sk. No:5 34307 Halkalı - Küçükçekmece / İSTANBUL



Telefon: 0 (212) 669 09 15
Faks: 0 (212) 669 09 16



e-posta: info@gedas.com.tr



GEDAŞ
GAYRİMENKUL DEĞERLEME A.Ş.



PARSELASYON PLANI AÇIKLAMA TEKNİK RAPOR

KONU: Düzce ili Çilimli ilçesi Ulucami Mahallesinde yaklaşık 39018.29 m² lik alana ait 3194/18.madde imar uygulaması

Söz konusu imar uygulaması ile 172 ada 1 parsel, 175 ada 8 parsel, 175 ada 9 parsel, 175 ada 10 parsel, 175 ada 11 parsel, 175 ada 12 parsel, 175 ada 13 parsel, 175 ada 14 parsel, 175 ada 15 parsel, 175 ada 16 parsel, 196 ada 8 parsel, 196 ada 10 parsel, 196 ada 14 parsel, 196 ada 15 parsel, 196 ada 16 parsel, 196 ada 17 parsel, 256 ada 1 parsel, 256 ada 2 parsel, 256 ada 3 parsel, 256 ada 4 parsel, 256 ada 5 parsel, 606 ada 1 parsel, 607 ada 3 parsel, 607 ada 4 parsel, 607 ada 5 parsel, 607 ada 6 parsel, 607 ada 7 parsel, 607 ada 8 parsel, 607 ada 9 parsel, 607 ada 10 parsel, 607 ada 11 parsel, 607 ada 12 parsel, 607 ada 13 parsel, 607 ada 14 parsel, 607 ada 15 parsel, 607 ada 16 parsel, 607 ada 17 parsel, 607 ada 18 parsel, 619 ada 2 parsel, 620 ada 1 parsel, 620 ada 2 parsel, 620 ada 3 parsel, 621 ada 1 parsel, 621 ada 2 parsel, 621 ada 3 parsel, 621 ada 4 parsel, 622 ada 1 parsel, 623 ada 1 parsel, 624 ada 1 parsel, 624 ada 2 parsel, 624 ada 3 parsel, 641 ada 1 parsel, 642 ada 1 parsel, 643 ada 1 parsel, 643 ada 2 parsel, 643 ada 3 parsel, 643 ada 4 parsel, 643 ada 5 parsel, 643 ada 6 parsel, 643 ada 7 parsel, 643 ada 8 parsel, 643 ada 9 parsel, 644 ada 1 parsel, 644 ada 2 parsel, 644 ada 3 parsel, 645 ada 1 parsel, 645 ada 2 parsel, 645 ada 3 parsel, 645 ada 4 parsel, 645 ada 5 parsel, 645 ada 6 parsel, 645 ada 7 parsel, 646 ada 1 parsel, 646 ada 2 parsel, 646 ada 3 parsel, 646 ada 4 parsel, 646 ada 5 parsel, 646 ada 6 parsel, 646 ada 7 parsel, 646 ada 8 parsel, 646 ada 9 parsel, 646 ada 10 parsel, 646 ada 11 parseller düzenlemeye alınmıştır.

Düzenlemeye giren parsellerin alanları Düzce Kadastro müdürlüğünden alınan onaylı mülkiyet raporundaki alanlara göre uygulamaya dahil edilmiştir. Parselin tamamı düzenlemeye dahil edilmiştir.

Düzenleme sınırı 19.12.2022 sayılı ve E-5288048 sayılı yazıda belirtilen rezerv alan sınırı göz önünde bulundurularak imar yollarının açılacağı şekilde geçirilmiştir.

196 ada 8 parsel, 196 ada 10 parsel, 607 ada 13 parsel, 643 ada 2 parsel özel mülkiyete, 606 ada 1 parsel Çilimli Belediyesine, geri kalan parseller Maliye Hazinesi'ne aittir.

196 ada 8 parsel, 196 ada 10 parsel ve 607 ada 13 parsel nolu taşınmazların üzerindeki mevcut yapılar yıkılmadığından parcelasyon planında bu alanlar için ayrı parsel oluşturulmuştur.

641 ada 1 parsel nolu taşınmaza ait tapunun beyanlar hanesinde " 2.Grup korunması gerekli taşınmaz kültür varlığıdır." Şerhi bulunmaktadır. Diğer tapularda kültür ve tabiat varlığı olarak korunmaya değer bir varlığa ait şerh bulunmamaktadır.

Deniz YORAMAN
Harcama Sorumlusu
Oda Sic. No: 16795

Düzenlemeye Giren 256 ada 1 parsel, 620 ada 1 parsel, 620 ada 2 parsel, 643 ada 1 parsel ve 643 ada 2 parselden toplamda bu uygulamadaki dop oranından daha fazla kesinti yapıldığından dolayı bu parsellerden dop kesintisi yapılmamıştır.

Düzenlemeye giren tüm parsellerden eşit miktarda DOP kesintisi yapılmıştır. Düzenleme sınırı içerisinde kamulaştırma yapılmamıştır.

Toplam Düzenlemeye Giren Alan : 29081.88 m²

Toplam Düzenlemeye Giren Alan (Dopal): 28483.44 m²

Toplam Düzenlemeye Giren Alan (Dopalma): 598.44 m²

Toplam Tahsis Alanı : 20894.14 m²

DOP = 29081.88 - 20894.14 = 8187.74 m²

DOPO: = 8187.74 / 28483.44 = 0.2874562 olarak hesaplanmıştır.

İMAR PARSELLERİ LİSTESİ			
ADA/PARSEL	ALAN	PAFTA	CİNSİ
876/1	9146.32	G26-A-11-B-2-B/C	Arsa
876/2	226.69	G26-A-11-B-2-B/C	Arsa
884/1	12.45	G26-A-11-B-2-B	Park
877/1	282.19	G26-A-11-B-2-B	Park
878/1	5370.22	G26-A-11-B-2-B	Arsa
196/17	859.20	G26-A-11-B-2-B	Arsa
196/18	2317.57	G26-A-11-B-2-B	Arsa
196/19	866.11	G26-A-11-B-2-B	Arsa
880/1	203.41	G26-A-11-B-2-C	Arsa
880/2	3159.02	G26-A-11-B-2-C	Arsa (Dini Tesis Alanı)
880/3	40.00	G26-A-11-B-2-C	Arsa (Trafo Alanı)
880/4	3840.19	G26-A-11-B-2-C	Park
881/1	180.72	G26-A-11-B-2-C	Park
175/18	1904.62	G26-A-11-B-2-C	Arsa
882/1	131.34	G26-A-11-B-2-C	Park
883/1	872.07	G26-A-11-B-2-B/C	Park

DİNARİÇCAN
Mühendislik
Oda Sic. No: 16795



3194/18.maddesine göre uygulama ve parselasyon planları GEDAŞ Gayrimenkul Değerleme A.Ş. tarafından hazırlanmıştır.

Bilgilerinizi ve gereğini arz ederiz.

Deniz HOŞGÖR
Harita Mühendisi
Oda Sic. No: 16798

İŞLEMİN CİNSİ - FEN KAYIT TARİH / NO				
İŞLEME KONU OLAN PARSELİN	İLİ : DÜZCE İLÇESİ : ÇİLİMLİ PAFTA NO : G26-A-11-B-2-B/G26-A-11-B-2-C ADA-PARSEL NO : 172/2; 196/8-10-14-15-16; 256/1-2-3-4-5; 607/3-4-5-6-7-8-9-10-11-12-13-14-15-16-17-18; 619/2; 620/1-2-3; 621/1-2-3-4; 622/1; 623/1; 624/1-2-3; 641/1; 642/1; 643/1-2-3-4-5-6-7-8-9; 644/1-2-3; 645/1-2-3-4-5-6-7; 646/1-2-3-4-5-6-7-8-9-10-1; 175/3-8-9-10-11-12-132-14-15-16-17			
YÜKLENİCİ (SORUMLU) MÜHENDİS	ADI-SOYADI : Deniz KOCAMAN DİPLOMA NO : 2016/0101296 ODA SİCİL NO : 16795 TİCARET SİCİL NO : - VERGİ NO : 5660359351 İŞ ADRESİ -TELEFON : ATAKENT MAH.TURGUT ÖZAL BLV.DUMANKAYA MİKS SİTESİ B2 BLOK DAİRE:230 KÜÇÜKÇEKMECE/İSTANBUL TEL: 0535 596 64 08			
TMMOB HARİTA VE KADASTRO MÜHENDİSLERİ ODASI	BÜRO TESCİL TARİHİ : 13/02/2024 BÜRO TESCİL NO : 10324 * Yıllık olarak alınan büro tescil belgesinin tarih ve nosu yazılacaktır.			
KONTROL VE ONAY	ENCÜMEN KARARI/ BAKANLIK/İDARE ONAYI/ KAMULAŞTIRMA		KONTROLÜ YAPILMIŞTIR.	ONAY
	Karar No/Onay Sayısı	Tarih	Kadastro Kont.Müh.	Kadastro Müdürü
	9967599	18.09.2024		
	Kont. Eden	Tasdik Eden/...../ 20...	.../...../ 20....
	Volkan DUTLUAN Harita/Mühendis/...../20... tarih ve Yevmiye Numarası ile tescil edilmiştir.			

ÖLÇÜ YÖNTEMİ	ÜRETİLEN NOKTA CİNSİ	BELGE ADI	VAR	TESPİTLER	DÜZELTME SONRASI TESPİTLER
			YOK		
STATİK GNSS	NİRENGİ	Onaylı koordinatlar			
		TKGM arşiv formatlı excel dosyaları (sayısal)			
		Nirengi kanavasası (sayısal)			
STATİK GNSS	POLİGON	Onaylı Koordinatlar			
GZK GNSS	POLİGON	GZK poligon çizelgesi			
		Ölçülere ilişkin ham data			
GZK GNSS	PARSEL KÖŞE NOKTASI	GZK detay çizelgesi			
		Ölçümlere ilişkin ham data			
KLASİK	NİRENGİ	Nirengi kenar ölçü çizelgeleri			
		Nirengi açı ölçü ve özet çizelgeleri			
		Nirengi dengeleme hesapları			
		Nirengi koordinat hesapları			
		Kestirme hesapları			
		Nirengi koordinat özet çizelgeleri			
		Nirengi kanavasası			
KLASİK	POLİGON	Poligon kenar ölçü çizelgeleri			
		Poligon açı ölçü ve özet çizelgeleri			
		Poligon koordinat hesapları			
		Poligon koordinat özet çizelgeleri			
		Poligon kanavasası			
		Bağlantı ölçüleri			
KLASİK/ TUSAGA AKTİF GNSS	NİRENGİ POLİGON	Röper krokileri			
		Dönüşüm parametresi			

KONTROL EDENLER

Teknisyen/Tekniker/Kont.Mem.

Kontrol Mühendisi

Adı-Soyadı

Tarih/İmza

AÇIKLAMALAR:

- 1- Yapılan harita kontrol işleminin çeşidine göre istenecek belgelerin var veya yok olduğu ilgili sütunda V/Y harfleriyle gösterilir.
- 2- Tespitler sütunu (Tamam - Noksansız - Hatalı) şeklinde doldurulur.
- 3- Bulunan hata ve noksanlıklar EK-16'nın ilgili bölümünde maddeler halinde gösterilir.
- 4- Düzeltme sonrası tespitler sütununa hata ve noksanlıkların giderildiğine dair belirtme yapılır.
- 5-Kontrolü Talep edilen işlemin cinsi "Geodezi Büro Kontrol Formu"nın altında belirtilecektir.

Kontrolü talep edilen işlemde istenen belgelere göre (İfraz, parselasyon, toplulaştırma işlemleri gibi)				
SIRA NO	BELGE ADI	VAR	TESPİTLER	DUZELTME SONRASI TESPİTLER
		YOK		
1	Değişiklik haritaları yapım ve kontrol bilgileri			
2	İlgili idarenin yazılı talebi			
3	Kadastro Müdürlüklerinden alınan ve işin yapımında kullanılan belgelerin ve kontrollük hizmetine ilişkin döner sermaye e-tahsilatının yapıp yapılmadığı,			
4	Encümen Kararı/Uygulama Onayı/ Kamulaştırma Kararı			
5	Yapı Kullanma İzin Belgesi / Yapı Aplikasyon Projesi / Uygunluk Yazısı			
6	Tip sözleşme ve bu sözleşmenin damga vergisinin ödendiğine ilişkin belge			
7	Sınırlandırma krokisi ve inceleme tutanağı (tapuda kayıtlı olup tescilli haritası olmayan taşınmazlarda)			
8	Sınırlandırma haritası (tapuda kayıtlı olup tescilli haritası olmayan taşınmazlarda)			
9	Durum haritası (imar planına dayalı talebe bağlı işlemlerde)			
10	Düzenleme/Uygulama sınırını gösteren kroki			
11	Ölçü krokisi (Sınırlandırma haritası için)			
12	Röleve ölçü krokisi			
13	Parsel köşe noktaları koordinat özet çizelgeleri			
14	Yüzölçümü hesapları/Yeni imar/parselasyon ada ve parsel yüzölçüm hesap cetveli			
15	Fen Klasörleri			
16	Ayırma çapı, özet, tahsis, dağıtım cetvelleri			
17	DOP ve DOPO, OKP ve OKPO hesabı			
18	İrtifak Hakkı/Yapı-Muhdesat cetveli (Gerekliyse)			
19	Toplulaştırma uygulamasında istenen çizelgeleri/Cetveller			
20	Harita/Parselasyon haritası			
21	Yeni Yer Kontrol Noktaları Röper Krokileri			

KONTROL EDENLER

Teknisyen/Tekniker/Kont.Mem.

Kontrol Mühendisi

Soyadı
Tarih/İmza

AÇIKLAMALAR:

- 1- Yapılan harita kontrol işleminin çeşidine göre istenecek belgelerin var veya yok olduğu ilgili sütunda V/Y harfleriyle gösterilir.
- 2-Kontrolü Talep edilen işlemin cinsi "Büro Kontrol Formu"nun altında belirtilecektir.
- 3- Tespitler sütunu (Tamam - Noksan - Hatalı) şeklinde doldurulur.
- 4- Bulunan hata ve noksanlıklar EK-16'nın ilgili bölümünde maddeler halinde gösterilir.
- 5- Düzeltme sonrası tespitler sütununa hata ve noksanlıkların giderildiğine dair belirtme yapılır.



(EK-11)

Tapu ve Kadastro Genel Müdürlüğü

**TESCİLE KONU OLAN HARİTA VE PLANLARIN
KONTROL RAPORU**

İLİ : DÜZCE
İLÇESİ : ÇİLİMLİ
KÖYÜ/MAHALLESİ : ULUCAMI

FEN KAYIT DEFTERİ
KAYIT TARİHİ:/..../20....
KAYIT NO:

ADA/PARSEL NO : 172/2; 196/8-10-14-15-16; 256/1-2-3-4-5; 607/3-4-5-6-7-8-9-10-11-12-13-14-15-16-17-18; 619/2; 620/1-2-3; 621/1-2-3-4; 622/1; 623/1; 624/1-2-3; 641/1; 642/1; 643/1-2-3-4-5-6-7-8-9; 644/1-2-3-; 645/1-2-3-4-5-6-7; 646/1-2-3-4-5-6-7-8-9-10-1; 175/3-8-9-10-11-12-132-14-15-16-17

İŞLEMİN CİNSİ : 18.MADDE İMAR UYGULAMASI

Yukarıda nitelikleri belirtilen tescile konu olan harita ve planın kontrol sonuçları büro ve arazi kontrol formlarında gösterilerek belirlenen hata ve noksanlıklar için yapımcısına tamamlattırılmıştır.

Yapılan kontroller sırasında saptanan hata ve noksanlıklar giderilerek yapılan işin B.Ö.H.H.B.Ü.Yönetmeliği'ne ve kadastro mevzuatına uygun olduğu uygun hale getirildiği anlaşıldığından Tapu Müdürlüğüne tescilinde teknik yönden bir sakınca olmadığını içeren iş bu rapor iki nüsha olarak düzenlenmiştir.

Gereği için Kadastro Müdürlüğüne sunulur.

...../...../20....

UNVANI	ADI-SOYADI	İMZA
Kontrol Mühendisi		
Yüklenici (sorumlu) Mühendis	Deniz KOCAMAN Harita Mühendisi Oda Sic. No:16795	

TAŞINMAZA AİT TAPU KAYDI

Zemin Tipi	:AnaTasınmaz	Ada / Parsel	:646 / 4
Zemin No	:101058128	Arsa Alanı	:323.09
İli / İlçe	:DÜZCE / ÇİLİMLİ	Nitelik	:Arsa
Kurum Adı	:Çilimli	Taşınmaz Durumu	Aktif
Mahalle / Köy Adı	:ULUCAMI M		
Mevkil	:Camikebir		
Cilt / Sayfa No	:8 / 737		

HİSSE BİLGİSİ

Ad	Hisse Pay / Payda	Edinme Tarihi	İştirak No	Hisse Tipi	Yevmiye No	Edinme Şekli
(SN:47) MALİYE HAZİNESİ VKN:6110312806	1.000 / 1.000	06/01/2023		Paylı Mülkiyet (Müşterek)	82	6306 Sayılı Kanunun 6/A Maddesi Uyarınca Hazineye Devir İşlemi

ŞERH BİLGİSİ --

BEYAN BİLGİSİ

Hisse Id	Durumu	Hisse Bilgisi	Hisse Pay/Payda	İştirak No	Hisse Tip	Yevmiye No	Yevmiye Tarihi	Cümle
722662812	Aktif	(SN:47) MALİYE HAZİNESİ VKN:6110312806	1.000 / 1.000		Paylı Mülkiyet (Müşterek)	82	06/01/2023	6306 Sayılı Kanunun 6/A maddesi uyarınca devir yapılmıştır.
722662812	Aktif	(SN:47) MALİYE HAZİNESİ VKN:6110312806	1.000 / 1.000		Paylı Mülkiyet (Müşterek)	82	06/01/2023	6306 Sayılı Kanunun 6/A maddesi uyarınca devir yapılmıştır.
722662812	Aktif	(SN:47) MALİYE HAZİNESİ VKN:6110312806	1.000 / 1.000		Paylı Mülkiyet (Müşterek)	82	06/01/2023	6306 Sayılı Kanunun 6/A maddesi uyarınca devir yapılmıştır.
722662812	Aktif	(SN:47) MALİYE HAZİNESİ VKN:6110312806	1.000 / 1.000		Paylı Mülkiyet (Müşterek)	82	06/01/2023	6306 Sayılı Kanunun 6/A maddesi uyarınca devir yapılmıştır.

İRTİFAK BİLGİSİ --

REHİN BİLGİSİ --

TAŞINMAZA AİT TAPU KAYDI

Zemin Tipi	:AnaTasınmaz	Ada / Parsel	:646 / 5
Zemin No	:101058129	Arsa Alanı	:471.14
İl / İlçe	:DÜZCE / ÇİLİMLİ	Nitelik	:Müfrez Arsa
Kurum Adı	:Çiğimli	Taşınmaz Durumu	Aktif
Mahalle / Köy Adı	:ULUCAMI M		
Mevkil	:Camikebir		
Cilt / Sayfa No	:8 / 738		

HİSSE BİLGİSİ

Ad	Hisse Pay / Payda	Edinme Tarihi	İştirak No	Hisse Tipi	Yevmiye No	Edinme Şekli
(SN:47) MALİYE HAZİNESİ VKN:6110312806	1.000 / 1.000	06/01/2023		Paylı Mülkiyet (Müşterek)	82	6306 Sayılı Kanunun 6/A Maddesi Uyarınca Hazineye Devir İşlemi

ŞERH BİLGİSİ --

BEYAN BİLGİSİ

Hisse Id	Durumu	Hisse Bilgisi	Hisse Pay/Payda	İştirak No	Hisse Tipi	Yevmiye No	Yevmiye Tarihi	Cümle
722662816	Aktif	(SN:47) MALİYE HAZİNESİ VKN:6110312806	1.000 / 1.000		Paylı Mülkiyet (Müşterek)	82	06/01/2023	6306 Sayılı Kanunun 6/A maddesi uyarınca devir yapılmıştır.
722662816	Aktif	(SN:47) MALİYE HAZİNESİ VKN:6110312806	1.000 / 1.000		Paylı Mülkiyet (Müşterek)	82	06/01/2023	6306 Sayılı Kanunun 6/A maddesi uyarınca devir yapılmıştır.

İRTİFAK BİLGİSİ --

REHİN BİLGİSİ --

TAŞINMAZA AİT TAPU KAYDI

Zemin Tipi	:AnaTasınmaz	Ada / Parsel	:646 / 6
Zemin No	:101058130	Arsa Alanı	:410.85
İl / İlçe	:DÜZCE / ÇİLİMLİ	Nitelik	:Arsa
Kurum Adı	:Çilimli	Taşınmaz Durumu	Aktif
Mahalle / Köy Adı	:ULUCAMI M		
Mevkii	:Camikebir		
Cilt / Sayfa No	:8 / 739		

HİSSE BİLGİSİ

Ad	Hisse Pay / Payda	Edinme Tarihi	İştirak No	Hisse Tipi	Yevmiye No	Edinme Şekli
(SN:47) MALİYE HAZİNESİ VKN:6110312806	1.000 / 1.000	06/01/2023		Paylı Mülkiyet (Müşterek)	82	6306 Sayılı Kanunun 6/A Maddesi Uyarınca Hazineye Devir İşlemi

ŞERH BİLGİSİ --

BEYAN BİLGİSİ

Hisse Id	Durumu	Hisse Bilgisi	Hisse Pay/Payda	İştirak No	Hisse Tipi	Yevmiye No	Yevmiye Tarihi	Cümle
724152596	Aktif	(SN:47) MALİYE HAZİNESİ VKN:6110312806	1.000 / 1.000		Paylı Mülkiyet (Müşterek)	82	06/01/2023	6306 Sayılı Kanunun 6/A maddesi uyarınca devir yapılmıştır.

İRTİFAK BİLGİSİ --

REHİN BİLGİSİ --

TAŞINMAZA AİT TAPU KAYDI

Zemin Tipi	:AnaTasınmaz	Ada / Parsel	:646 / 7
Zemin No	:101058131	Arsa Alanı	:619.73
İl / İlçe	:DÜZCE / ÇİLİMLİ	Nitelik	:Arsa
Kurum Adı	:Çilimli	Taşınmaz Durumu	Aktif
Mahalle / Köy Adı	:ULUCAMI M		
Mevkii	:Camikebir		
Çilt / Sayfa No	:8 / 740		

HİSSE BİLGİSİ

Ad	Hisse Pay / Payda	Edinme Tarihi	İştirak No	Hisse Tipi	Yevmiye No	Edinme Şekli
(SN:47) MALİYE HAZİNESİ VKN:6110312806	3.000 / 32.000	06/01/2023		Paylı Mülkiyet (Müşterek)	82	6306 Sayılı Kanunun 6/A Maddesi Uyarınca Hazineye Devir İşlemi
(SN:47) MALİYE HAZİNESİ VKN:6110312806	5.000 / 48.000	06/01/2023		Paylı Mülkiyet (Müşterek)	82	6306 Sayılı Kanunun 6/A Maddesi Uyarınca Hazineye Devir İşlemi
(SN:47) MALİYE HAZİNESİ VKN:6110312806	77.000 / 96.000	06/01/2023		Paylı Mülkiyet (Müşterek)	82	6306 Sayılı Kanunun 6/A Maddesi Uyarınca Hazineye Devir İşlemi

ŞERH BİLGİSİ

Hisse Id	Durumu	Hisse Bilgisi	Hisse Pay/Payda	İştirak No	Hisse Tipi	Yevmiye No	Yevmiye Tarihi	Cümle
	Aktif							İNŞAAT ŞERHİ
722662489	Aktif	(SN:47) MALİYE HAZİNESİ VKN:6110312806	3.000 / 32.000		Paylı Mülkiyet (Müşterek)	2672	04/11/2019	İhtiyati Tedbir: BABAESKİ SULH HUKUK MAHKEMESİ nin 01/11/2019 tarih 2019/786 ESAS sayılı Mahkeme Müzekkeresi sayılı yazıları ile (Açıklama: VESAYET DAVASI)
722662818	Aktif	(SN:47) MALİYE HAZİNESİ VKN:6110312806	5.000 / 48.000		Paylı Mülkiyet (Müşterek)			İcrai Haciz : Düzce İcra Dairesi nin 21/07/2022 tarih 2021/7865 sayılı Haciz Yazısı sayılı yazıları ile 19142.04 TL bedel ile Alacaklı : Elmas GÜL, Meryem ÇÖNTÜRK lehine haciz işlenmiştir.
722662818	Aktif	(SN:47) MALİYE HAZİNESİ VKN:6110312806	5.000 / 48.000		Paylı Mülkiyet (Müşterek)			İcrai Haciz : Düzce İcra Dairesi nin 21/07/2022 tarih 2021/7865 sayılı Haciz Yazısı sayılı yazıları ile 19142.04 TL bedel ile Alacaklı : Elmas GÜL, Meryem ÇÖNTÜRK lehine haciz işlenmiştir.

BEYAN BİLGİSİ

Hisse Id	Durumu	Hisse Bilgisi	Hisse Pay/Payda	İştirak No	Hisse Tipi	Yevmiye No	Yevmiye Tarihi	Cümle
722662489	Aktif	(SN:47) MALİYE HAZİNESİ VKN:6110312806	3.000 / 32.000		Paylı Mülkiyet (Müşterek)	82	06/01/2023	6306 Sayılı Kanunun 6/A maddesi uyarınca devir yapılmıştır.
722662818	Aktif	(SN:47) MALİYE HAZİNESİ VKN:6110312806	5.000 / 48.000		Paylı Mülkiyet (Müşterek)	82	06/01/2023	6306 Sayılı Kanunun 6/A maddesi uyarınca devir yapılmıştır.
722662818	Aktif	(SN:47) MALİYE HAZİNESİ VKN:6110312806	5.000 / 48.000		Paylı Mülkiyet (Müşterek)	82	06/01/2023	6306 Sayılı Kanunun 6/A maddesi uyarınca devir yapılmıştır.
722662821	Aktif	(SN:47) MALİYE HAZİNESİ VKN:6110312806	77.000 / 96.000		Paylı Mülkiyet (Müşterek)	82	06/01/2023	6306 Sayılı Kanunun 6/A maddesi uyarınca devir yapılmıştır.
722662821	Aktif	(SN:47) MALİYE HAZİNESİ VKN:6110312806	77.000 / 96.000		Paylı Mülkiyet (Müşterek)	82	06/01/2023	6306 Sayılı Kanunun 6/A maddesi uyarınca devir yapılmıştır.
722662821	Aktif	(SN:47) MALİYE HAZİNESİ VKN:6110312806	77.000 / 96.000		Paylı Mülkiyet (Müşterek)	82	06/01/2023	6306 Sayılı Kanunun 6/A maddesi uyarınca devir yapılmıştır.
722662821	Aktif	(SN:47) MALİYE HAZİNESİ VKN:6110312806	77.000 / 96.000		Paylı Mülkiyet (Müşterek)	82	06/01/2023	6306 Sayılı Kanunun 6/A maddesi uyarınca devir yapılmıştır.

Hisse Id	Durumu	Hisse Bilgisi	Hisse Payı/Payda	İştirak No	Hisse Tip	Yevmiye No	Yevmiye Tarihi	Cümle
722662821	Aktif	(SN:47) MALİYE HAZINESİ VKN:6110312806	77.000 / 96.000		Paylı Mülkiyet (Müşterek)	82	06/01/2023	6306 Sayılı Kanunun 6/A maddesi uyarınca devir yapılmıştır.
722662821	Aktif	(SN:47) MALİYE HAZINESİ VKN:6110312806	77.000 / 96.000		Paylı Mülkiyet (Müşterek)	82	06/01/2023	6306 Sayılı Kanunun 6/A maddesi uyarınca devir yapılmıştır.
722662821	Aktif	(SN:47) MALİYE HAZINESİ VKN:6110312806	77.000 / 96.000		Paylı Mülkiyet (Müşterek)	82	06/01/2023	6306 Sayılı Kanunun 6/A maddesi uyarınca devir yapılmıştır.
722662821	Aktif	(SN:47) MALİYE HAZINESİ VKN:6110312806	77.000 / 96.000		Paylı Mülkiyet (Müşterek)	82	06/01/2023	6306 Sayılı Kanunun 6/A maddesi uyarınca devir yapılmıştır.
722662821	Aktif	(SN:47) MALİYE HAZINESİ VKN:6110312806	77.000 / 96.000		Paylı Mülkiyet (Müşterek)	82	06/01/2023	6306 Sayılı Kanunun 6/A maddesi uyarınca devir yapılmıştır.
722662821	Aktif	(SN:47) MALİYE HAZINESİ VKN:6110312806	77.000 / 96.000		Paylı Mülkiyet (Müşterek)	82	06/01/2023	6306 Sayılı Kanunun 6/A maddesi uyarınca devir yapılmıştır.
722662821	Aktif	(SN:47) MALİYE HAZINESİ VKN:6110312806	77.000 / 96.000		Paylı Mülkiyet (Müşterek)	82	06/01/2023	6306 Sayılı Kanunun 6/A maddesi uyarınca devir yapılmıştır.

İRTİFAK BİLGİSİ --

REHİN BİLGİSİ --

TAŞINMAZA AİT TAPU KAYDI

Zemin Tipi	:AnaTasınmaz	Ada / Parsel	:646 / 8
Zemin No	:101058132	Arsa Alanı	:419.11
İl / İlçe	:DÜZCE / ÇİLİMLİ	Nitelik	:Arsa
Kurum Adı	:Çilimli	Taşınmaz Durumu	Aktif
Mahalle / Köy Adı	:ULUCAMI M		
Mevkii	:Camikebir		
Cilt / Sayfa No	:8 / 741		

HİSSE BİLGİSİ

Ad	Hisse Pay / Payda	Edinme Tarihi	İştirak No	Hisse Tipi	Yevmiye No	Edinme Şekli
(SN:47) MALİYE HAZİNESİ VKN:6110312806	101.000 / 5952.000	06/01/2023		Paylı Mülkiyet (Müşterek)	82	6306 Sayılı Kanunun 6/A Maddesi Uyarınca Hazineye Devir İşlemi
(SN:47) MALİYE HAZİNESİ VKN:6110312806	5851.000 / 5952.000	06/01/2023		Paylı Mülkiyet (Müşterek)	82	6306 Sayılı Kanunun 6/A Maddesi Uyarınca Hazineye Devir İşlemi

ŞERH BİLGİSİ

Hisse Id	Durumu	Hisse Bilgisi	Hisse Pay/Payda	İştirak No	Hisse Tip	Yevmiye No	Yevmiye Tarihi	Cümle
722662468	Aktif	(SN:47) MALİYE HAZİNESİ VKN:6110312806	101.000 / 5952.000		Paylı Mülkiyet (Müşterek)			İSTANBUL 4. İCRA MUD. 15.09.2006 TARİH 2006/8777 SAYILI YAZI ERKAN AHMET YIDIRIM HİSSESİ BORÇ: 11468.44YTL

BEYAN BİLGİSİ

Hisse Id	Durumu	Hisse Bilgisi	Hisse Pay/Payda	İştirak No	Hisse Tip	Yevmiye No	Yevmiye Tarihi	Cümle
722662468	Aktif	(SN:47) MALİYE HAZİNESİ VKN:6110312806	101.000 / 5952.000		Paylı Mülkiyet (Müşterek)	82	06/01/2023	6306 Sayılı Kanunun 6/A maddesi uyarınca devir yapılmıştır.
722662827	Aktif	(SN:47) MALİYE HAZİNESİ VKN:6110312806	5851.000 / 5952.000		Paylı Mülkiyet (Müşterek)	82	06/01/2023	6306 Sayılı Kanunun 6/A maddesi uyarınca devir yapılmıştır.
722662827	Aktif	(SN:47) MALİYE HAZİNESİ VKN:6110312806	5851.000 / 5952.000		Paylı Mülkiyet (Müşterek)	82	06/01/2023	6306 Sayılı Kanunun 6/A maddesi uyarınca devir yapılmıştır.
722662827	Aktif	(SN:47) MALİYE HAZİNESİ VKN:6110312806	5851.000 / 5952.000		Paylı Mülkiyet (Müşterek)	82	06/01/2023	6306 Sayılı Kanunun 6/A maddesi uyarınca devir yapılmıştır.
722662827	Aktif	(SN:47) MALİYE HAZİNESİ VKN:6110312806	5851.000 / 5952.000		Paylı Mülkiyet (Müşterek)	82	06/01/2023	6306 Sayılı Kanunun 6/A maddesi uyarınca devir yapılmıştır.
722662827	Aktif	(SN:47) MALİYE HAZİNESİ VKN:6110312806	5851.000 / 5952.000		Paylı Mülkiyet (Müşterek)	82	06/01/2023	6306 Sayılı Kanunun 6/A maddesi uyarınca devir yapılmıştır.
722662827	Aktif	(SN:47) MALİYE HAZİNESİ VKN:6110312806	5851.000 / 5952.000		Paylı Mülkiyet (Müşterek)	82	06/01/2023	6306 Sayılı Kanunun 6/A maddesi uyarınca devir yapılmıştır.
722662827	Aktif	(SN:47) MALİYE HAZİNESİ VKN:6110312806	5851.000 / 5952.000		Paylı Mülkiyet (Müşterek)	82	06/01/2023	6306 Sayılı Kanunun 6/A maddesi uyarınca devir yapılmıştır.
722662827	Aktif	(SN:47) MALİYE HAZİNESİ VKN:6110312806	5851.000 / 5952.000		Paylı Mülkiyet (Müşterek)	82	06/01/2023	6306 Sayılı Kanunun 6/A maddesi uyarınca devir yapılmıştır.
722662827	Aktif	(SN:47) MALİYE HAZİNESİ VKN:6110312806	5851.000 / 5952.000		Paylı Mülkiyet (Müşterek)	82	06/01/2023	6306 Sayılı Kanunun 6/A maddesi uyarınca devir yapılmıştır.
722662827	Aktif	(SN:47) MALİYE HAZİNESİ VKN:6110312806	5851.000 / 5952.000		Paylı Mülkiyet (Müşterek)	82	06/01/2023	6306 Sayılı Kanunun 6/A maddesi uyarınca devir yapılmıştır.

Hisse Id	Durumu	Hisse Bilgisi	Hisse Pay/Payda	İştirak No	Hisse Tipi	Yevmiye No	Yevmiye Tarihi	Cümle
722662827	Aktif	(SN:47) MALİYE HAZINESİ VKN:6110312806	5851.000 / 5952.000		Paylı Mülkiyet (Müşterek)	82	06/01/2023	6306 Sayılı Kanunun 6/A maddesi uyarınca devir yapılmıştır.
722662827	Aktif	(SN:47) MALİYE HAZINESİ VKN:6110312806	5851.000 / 5952.000		Paylı Mülkiyet (Müşterek)	82	06/01/2023	6306 Sayılı Kanunun 6/A maddesi uyarınca devir yapılmıştır.
722662827	Aktif	(SN:47) MALİYE HAZINESİ VKN:6110312806	5851.000 / 5952.000		Paylı Mülkiyet (Müşterek)	82	06/01/2023	6306 Sayılı Kanunun 6/A maddesi uyarınca devir yapılmıştır.
722662827	Aktif	(SN:47) MALİYE HAZINESİ VKN:6110312806	5851.000 / 5952.000		Paylı Mülkiyet (Müşterek)	82	06/01/2023	6306 Sayılı Kanunun 6/A maddesi uyarınca devir yapılmıştır.

İRTİFAK BİLGİSİ --

REHİN BİLGİSİ --

TAŞINMAZA AİT TAPU KAYDI

Zemin Tipi	:AnaTasinmaz	Ada / Parsel	:646 / 9
Zemin No	:101058133	Arsa Alanı	:1537.68
İl / İlçe	:DÜZCE / ÇİLİMLİ	Nitelik	:Arsa
Kurum Adı	:Çilimli	Taşınmaz Durumu	Aktif
Mahalle / Köy Adı	:ULUCAMI M		
Mevki	:Camikebir		
Çilt / Sayfa No	:8 / 742		

HİSSE BİLGİSİ

Ad	Hisse Pay / Payda	Edinme Tarihi	İştirak No	Hisse Tipi	Yevmiye No	Edinme Şekli
(SN:47) MALİYE HAZİNESİ VKN:6110312806	162.000 / 313.000	06/01/2023		Paylı Mülkiyet (Müşterek)	82	6306 Sayılı Kanunun 6/A Maddesi Uyarınca Hazineye Devir İşlemi
(SN:47) MALİYE HAZİNESİ VKN:6110312806	151.000 / 1252.000	06/01/2023		Paylı Mülkiyet (Müşterek)	82	6306 Sayılı Kanunun 6/A Maddesi Uyarınca Hazineye Devir İşlemi
(SN:47) MALİYE HAZİNESİ VKN:6110312806	453.000 / 1252.000	06/01/2023		Paylı Mülkiyet (Müşterek)	82	6306 Sayılı Kanunun 6/A Maddesi Uyarınca Hazineye Devir İşlemi

ŞERH BİLGİSİ

Hisse Id	Durumu	Hisse Bilgisi	Hisse Pay/Payda	İştirak No	Hisse Tip	Yevmiye No	Yevmiye Tarihi	Cümle
722662460	Aktif	(SN:47) MALİYE HAZİNESİ VKN:6110312806	162.000 / 313.000		Paylı Mülkiyet (Müşterek)			ALİ ÖZDEMİR HİSSESİNE 5 YIL MÜDDETLLE T.C. ZİRAAT BANKASI LEYHİNE İCAR ŞERHİ
722662461	Aktif	(SN:47) MALİYE HAZİNESİ VKN:6110312806	151.000 / 1252.000		Paylı Mülkiyet (Müşterek)			İSTANBUL 4. İCRA MÜD. 15.09.2006 TARİH 2006/8777 SAYILI YAZI ERKAN AHMET YIDIRIM HİSSESİ BORÇ: 11468.44YTL

BEYAN BİLGİSİ

Hisse Id	Durumu	Hisse Bilgisi	Hisse Pay/Payda	İştirak No	Hisse Tip	Yevmiye No	Yevmiye Tarihi	Cümle
722662460	Aktif	(SN:47) MALİYE HAZİNESİ VKN:6110312806	162.000 / 313.000		Paylı Mülkiyet (Müşterek)	82	06/01/2023	6306 Sayılı Kanunun 6/A maddesi uyarınca devir yapılmıştır.
722662461	Aktif	(SN:47) MALİYE HAZİNESİ VKN:6110312806	151.000 / 1252.000		Paylı Mülkiyet (Müşterek)	82	06/01/2023	6306 Sayılı Kanunun 6/A maddesi uyarınca devir yapılmıştır.
722662830	Aktif	(SN:47) MALİYE HAZİNESİ VKN:6110312806	453.000 / 1252.000		Paylı Mülkiyet (Müşterek)	82	06/01/2023	6306 Sayılı Kanunun 6/A maddesi uyarınca devir yapılmıştır.
722662830	Aktif	(SN:47) MALİYE HAZİNESİ VKN:6110312806	453.000 / 1252.000		Paylı Mülkiyet (Müşterek)	82	06/01/2023	6306 Sayılı Kanunun 6/A maddesi uyarınca devir yapılmıştır.
722662830	Aktif	(SN:47) MALİYE HAZİNESİ VKN:6110312806	453.000 / 1252.000		Paylı Mülkiyet (Müşterek)	82	06/01/2023	6306 Sayılı Kanunun 6/A maddesi uyarınca devir yapılmıştır.
722662830	Aktif	(SN:47) MALİYE HAZİNESİ VKN:6110312806	453.000 / 1252.000		Paylı Mülkiyet (Müşterek)	82	06/01/2023	6306 Sayılı Kanunun 6/A maddesi uyarınca devir yapılmıştır.

İRTİFAK BİLGİSİ --

REHİN BİLGİSİ --

TAŞINMAZA AİT TAPU KAYDI

Zemin Tipi	:AnaTasınmaz	Ada / Parsel	:646 / 10
Zemin No	:101058134	Arsa Alanı	:511.97
İl / İlçe	:DÜZCE / ÇİLİMLİ	Nitelik	:Arsa
Kurum Adı	:Çilimli	Taşınmaz Durumu	Aktif
Mahalle / Köy Adı	:ULUCAMI M		
Mevkii	:Camikebir		
Çilt / Sayfa No	:8 / 743		

HİSSE BİLGİSİ

Ad	Hisse Pay / Payda	Edinme Tarihi	İştirak No	Hisse Tipi	Yevmiye No	Edinme Şekli
(SN:47) MALİYE HAZİNESİ VKN:6110312806	1.000 / 1.000	06/01/2023		Paylı Mülkiyet (Müşterek)	82	6306 Sayılı Kanunun 6/A Maddesi Uyarınca Hazineye Devir İşlemi

ŞERH BİLGİSİ

Hisse Id	Durumu	Hisse Bilgisi	Hisse Pay/Payda	İştirak No	Hisse Tipi	Yevmiye No	Yevmiye Tarihi	Cümle
722662525	Aktif	(SN:47) MALİYE HAZİNESİ VKN:6110312806	1.000 / 1.000		Paylı Mülkiyet (Müşterek)	170	14/02/2014	Kamu Haczi : İSTANBUL VERGİ DAİRESİ BAŞKANLIĞI SARIĞAZI VERGİ DAİRESİ MÜDÜRLÜĞÜ nin 10/02/2014 tarih 20439226 sayılı Haciz Yazısı sayılı yazıları ile. Borç : 20240.57 TL (Alacaklı : sarigazi vergi dairesi müdürlüğü)
722662525	Aktif	(SN:47) MALİYE HAZİNESİ VKN:6110312806	1.000 / 1.000		Paylı Mülkiyet (Müşterek)			İcra Haciz : İstanbul Anadolu 18. İcra Dairesi nin 28/07/2022 tarih 2018/9760 sayılı Haciz Yazısı sayılı yazıları ile 25.15 TL bedel ile Alacaklı : Evkur Alışveriş Merkezleri Ticaret Anonim Şirketi lehine haciz işlemiştir.

BEYAN BİLGİSİ

Hisse Id	Durumu	Hisse Bilgisi	Hisse Pay/Payda	İştirak No	Hisse Tipi	Yevmiye No	Yevmiye Tarihi	Cümle
722662525	Aktif	(SN:47) MALİYE HAZİNESİ VKN:6110312806	1.000 / 1.000		Paylı Mülkiyet (Müşterek)	82	06/01/2023	6306 Sayılı Kanunun 6/A maddesi uyarınca devir yapılmıştır.

İRTİFAK BİLGİSİ --

REHİN BİLGİSİ

Yevmiye No	Yevmiye Tarihi	Cümle	Miktar	Derece
124	05/02/2014		160000 TL	

Alacaklılar

(SN:8403771) SINIRLI SORUMLU ÜMRANİYE ESNAF VE SANATKARLAR KREDİ VE KEFALET KOOPERATİFİ VKN:9060044285

TAŞINMAZA AİT TAPU KAYDI

Zemin Tipi	:AnaTasınmaz	Ada / Parsel	:046 / 11
Zemin No	:101058135	Arsa Alanı	:559.06
İl / İlçe	:DÜZCE / ÇİLİMLİ	Nitelik	:Arsa
Kurum Adı	:Çilimli	Taşınmaz Durumu	Aktif
Mahalle / Köy Adı	:ULUCAMI M		
Mevkii	:Camikebir		
Cilt / Sayfa No	:8 / 744		

HİSSE BİLGİSİ

Ad	Hisse Pay / Payda	Edinme Tarihi	İştirak No	Hisse Tipi	Yevmiye No	Edinme Şekli
(SN:47) MALİYE HAZİNESİ VKN:6110312806	1.000 / 1.000	06/01/2023		Paylı Mülkiyet (Müşterek)	82	6306 Sayılı Kanunun 6/A Maddesi Uyarınca Hazineye Devir İşlemi

ŞERH BİLGİSİ --

BEYAN BİLGİSİ

Hisse Id	Durumu	Hisse Bilgisi	Hisse Pay/Payda	İştirak No	Hisse Tipi	Yevmiye No	Yevmiye Tarihi	Cümle
722662832	Aktif	(SN:47) MALİYE HAZİNESİ VKN:6110312806	1.000 / 1.000		Paylı Mülkiyet (Müşterek)	82	06/01/2023	6306 Sayılı Kanunun 6/A maddesi uyarınca devir yapılmıştır.
722662832	Aktif	(SN:47) MALİYE HAZİNESİ VKN:6110312806	1.000 / 1.000		Paylı Mülkiyet (Müşterek)	82	06/01/2023	6306 Sayılı Kanunun 6/A maddesi uyarınca devir yapılmıştır.
722662832	Aktif	(SN:47) MALİYE HAZİNESİ VKN:6110312806	1.000 / 1.000		Paylı Mülkiyet (Müşterek)	82	06/01/2023	6306 Sayılı Kanunun 6/A maddesi uyarınca devir yapılmıştır.
722662832	Aktif	(SN:47) MALİYE HAZİNESİ VKN:6110312806	1.000 / 1.000		Paylı Mülkiyet (Müşterek)	82	06/01/2023	6306 Sayılı Kanunun 6/A maddesi uyarınca devir yapılmıştır.

İRTİFAK BİLGİSİ --

REHİN BİLGİSİ --

TAŞINMAZA AİT TAPU KAYDI

Zemin Tipi	:AnaTasınmaz	Ada / Parsel	:646 / 3
Zemin No	:101058127	Arsa Alanı	:327.47
İl / İlçe	:DÜZCE / ÇİLİMLİ	Nitelik	:Bahçe
Kurum Adı	:Çilimli	Taşınmaz Durumu	Aktif
Mahalle / Köy Adı	:ULUCAMI M		
Mevkil	:Camikebir		
Cilt / Sayfa No	:8 / 736		

HİSSE BİLGİSİ

Ad	Hisse Pay / Payda	Edinme Tarihi	İştirak No	Hisse Tipi	Yevmiye No	Edinme Şekli
(SN:47) MALİYE HAZİNESİ VKN:6110312806	1.000 / 1.000	06/01/2023		Paylı Mülkiyet (Müşterek)	82	6306 Sayılı Kanunun 6/A Maddesi Uyarınca Hazineye Devir İşlemi

ŞERH BİLGİSİ --

BEYAN BİLGİSİ

Hisse Id	Durumu	Hisse Bilgisi	Hisse Pay/Payda	İştirak No	Hisse Tipi	Yevmiye No	Yevmiye Tarihi	Cümle
722662802	Aktif	(SN:47) MALİYE HAZİNESİ VKN:6110312806	1.000 / 1.000		Paylı Mülkiyet (Müşterek)	82	06/01/2023	6306 Sayılı Kanunun 6/A maddesi uyarınca devir yapılmıştır.
722662802	Aktif	(SN:47) MALİYE HAZİNESİ VKN:6110312806	1.000 / 1.000		Paylı Mülkiyet (Müşterek)	82	06/01/2023	6306 Sayılı Kanunun 6/A maddesi uyarınca devir yapılmıştır.
722662802	Aktif	(SN:47) MALİYE HAZİNESİ VKN:6110312806	1.000 / 1.000		Paylı Mülkiyet (Müşterek)	82	06/01/2023	6306 Sayılı Kanunun 6/A maddesi uyarınca devir yapılmıştır.
722662802	Aktif	(SN:47) MALİYE HAZİNESİ VKN:6110312806	1.000 / 1.000		Paylı Mülkiyet (Müşterek)	82	06/01/2023	6306 Sayılı Kanunun 6/A maddesi uyarınca devir yapılmıştır.
722662802	Aktif	(SN:47) MALİYE HAZİNESİ VKN:6110312806	1.000 / 1.000		Paylı Mülkiyet (Müşterek)	82	06/01/2023	6306 Sayılı Kanunun 6/A maddesi uyarınca devir yapılmıştır.
722662802	Aktif	(SN:47) MALİYE HAZİNESİ VKN:6110312806	1.000 / 1.000		Paylı Mülkiyet (Müşterek)	82	06/01/2023	6306 Sayılı Kanunun 6/A maddesi uyarınca devir yapılmıştır.

İRTİFAK BİLGİSİ --

REHİN BİLGİSİ --

TAŞINMAZA AİT TAPU KAYDI

Zemin Tipi	:AnaTasınmaz	Ada / Parsel	:646 / 2
Zemin No	:101058126	Arsa Alanı	:436.53
İl / İlçe	:DÜZCE / ÇİLİMLİ	Nitelik	:Arsa
Kurum Adı	:Çilimli	Taşınmaz Durumu	Aktif
Mahalle / Köy Adı	:ULUCAMI M		
Mevkii	:Camikebir		
Cilt / Sayfa No	:8 / 735		

HİSSE BİLGİSİ

Ad	Hisse Pay / Payda	Edinme Tarihi	İştirak No	Hisse Tipi	Yevmiye No	Edinme Şekli
(SN:47) MALİYE HAZİNESİ VKN:6110312806	2.000 / 3.000	06/01/2023		Paylı Mülkiyet (Müşterek)	82	6306 Sayılı Kanunun 6/A Maddesi Uyarınca Hazineye Devir İşlemi
(SN:47) MALİYE HAZİNESİ VKN:6110312806	1.000 / 3.000	06/01/2023		Paylı Mülkiyet (Müşterek)	82	6306 Sayılı Kanunun 6/A Maddesi Uyarınca Hazineye Devir İşlemi

ŞERH BİLGİSİ --

BEYAN BİLGİSİ

Hisse Id	Durumu	Hisse Bilgisi	Hisse Pay/Payda	İştirak No	Hisse Tipi	Yevmiye No	Yevmiye Tarihi	Cümle
722662518	Aktif	(SN:47) MALİYE HAZİNESİ VKN:6110312806	2.000 / 3.000		Paylı Mülkiyet (Müşterek)	82	06/01/2023	6306 Sayılı Kanunun 6/A maddesi uyarınca devir yapılmıştır.
722662519	Aktif	(SN:47) MALİYE HAZİNESİ VKN:6110312806	1.000 / 3.000		Paylı Mülkiyet (Müşterek)	82	06/01/2023	6306 Sayılı Kanunun 6/A maddesi uyarınca devir yapılmıştır.

İRTİFAK BİLGİSİ --

REHİN BİLGİSİ --

TAŞINMAZA AİT TAPU KAYDI

Zemin Tipi	:AnaTasınmaz	Ada / Parsel	:646 / 1
Zemin No	:101058125	Arsa Alanı	:175.43
İl / İlçe	:DÜZCE / ÇİLİMLİ	Nitelik	:Bahçe
Kurum Adı	:Çilimli	Taşınmaz Durumu	Aktif
Mahalle / Köy Adı	:ULUCAMI M		
Mevkii	:Camikebir		
Çift / Sayfa No	:8 / 734		

HİSSE BİLGİSİ

Ad	Hisse Pay / Payda	Edinme Tarihi	İştirak No	Hisse Tipi	Yevmiye No	Edinme Şekli
(SN:47) MALİYE HAZİNESİ VKN:6110312806	1.000 / 1.000	06/01/2023		Paylı Mülkiyet (Müşterek)	82	6306 Sayılı Kanunun 6/A Maddesi Uyarınca Hazineye Devir İşlemi

ŞERH BİLGİSİ --

BEYAN BİLGİSİ

Hisse Id	Durumu	Hisse Bilgisi	Hisse Pay/Payda	İştirak No	Hisse Tipi	Yevmiye No	Yevmiye Tarihi	Cümle
722662527	Aktif	(SN:47) MALİYE HAZİNESİ VKN:6110312806	1.000 / 1.000		Paylı Mülkiyet (Müşterek)	82	06/01/2023	6306 Sayılı Kanunun 6/A maddesi uyarınca devir yapılmıştır.

İRTİFAK BİLGİSİ --

REHİN BİLGİSİ

Yevmiye No	Yevmiye Tarihi	Cümle	Miktar	Derece
39946	14/09/2022	Faiz oranı değişkendir.	2000000 TL	

Alacaklılar

(SN:31) TÜRKİYE HALK BANKASI A.Ş. VKN:4560004685

TAŞINMAZA AİT TAPU KAYDI

Zemin Tipi	:AnaTasınmaz	Ada / Parsel	:645 / 7
Zemin No	:101058124	Arsa Alanı	:49.67
İl / İlçe	:DÜZCE / ÇİLİMLİ	Nitelik	:Arsa
Kurum Adı	:Çilimli	Taşınmaz Durumu	Aktif
Mahalle / Köy Adı	:ULUCAMLI M		
Mevkii	:Camikebir		
Cilt / Sayfa No	:8 / 733		

HİSSE BİLGİSİ

Ad	Hisse Pay / Payda	Edinme Tarihi	İştirak No	Hisse Tipi	Yevmiye No	Edinme Şekli
(SN:47) MALİYE HAZİNESİ VKN:6110312806	1.000 / 1.000	06/01/2023		Paylı Mülkiyet (Müşterek)	82	6306 Sayılı Kanunun 6/A Maddesi Uyarınca Hazineye Devir İşlemi

ŞERH BİLGİSİ

Hisse Id	Durumu	Hisse Bilgisi	Hisse Pay/Payda	İştirak No	Hisse Tipi	Yevmiye No	Yevmiye Tarihi	Cümle
	Aktif							İNŞAAT ŞERHİ

BEYAN BİLGİSİ

Hisse Id	Durumu	Hisse Bilgisi	Hisse Pay/Payda	İştirak No	Hisse Tipi	Yevmiye No	Yevmiye Tarihi	Cümle
722662796	Aktif	(SN:47) MALİYE HAZİNESİ VKN:6110312806	1.000 / 1.000		Paylı Mülkiyet (Müşterek)	82	06/01/2023	6306 Sayılı Kanunun 6/A maddesi uyarınca devir yapılmıştır.
722662796	Aktif	(SN:47) MALİYE HAZİNESİ VKN:6110312806	1.000 / 1.000		Paylı Mülkiyet (Müşterek)	82	06/01/2023	6306 Sayılı Kanunun 6/A maddesi uyarınca devir yapılmıştır.

İRTİFAK BİLGİSİ --

REHİN BİLGİSİ --

TAŞINMAZA AİT TAPU KAYDI

Zemin Tipi	:AnaTasınmaz	Ada / Parsel	:645 / 6
Zemin No	:101058123	Arsa Alanı	:29.68
İl / İlçe	:DÜZCE / ÇİLLİMLİ	Nitelik	:Arsa
Kurum Adı	:Çilimli	Taşınmaz Durumu	Aktif
Mahalle / Köy Adı	:ULUCAMI M		
Mevkii	:Camikebir		
Cilt / Sayfa No	:8 / 732		

HİSSE BİLGİSİ

Ad	Hisse Pay / Payda	Edinme Tarihi	İştirak No	Hisse Tipi	Yevmiye No	Edinme Şekli
(SN:47) MALİYE HAZİNESİ VKN:6110312806	1.000 / 1.000	06/01/2023		Paylı Mülkiyet (Müşterek)	82	6306 Sayılı Kanunun 6/A Maddesi Uyarınca Hazineye Devir İşlemi

ŞERH BİLGİSİ --

BEYAN BİLGİSİ

Hisse Id	Durumu	Hisse Bilgisi	Hisse Pay/Payda	İştirak No	Hisse Tip	Yevmiye No	Yevmiye Tarihi	Cümle
722662424	Aktif	(SN:47) MALİYE HAZİNESİ VKN:6110312806	1.000 / 1.000		Paylı Mülkiyet (Müşterek)	82	06/01/2023	6306 Sayılı Kanunun 6/A maddesi uyarınca devir yapılmıştır.

İRTİFAK BİLGİSİ --

REHİN BİLGİSİ --

TAŞINMAZA AİT TAPU KAYDI

Zemin Tipi	:AnaTasınmaz	Ada / Parsel	:645 / 5
Zemin No	:101058122	Arsa Alanı	:38.76
İl / İlçe	:DÜZCE / ÇİLİMLİ	Nitelik	:Arsa
Kurum Adı	:Çilimli	Taşınmaz Durumu	Aktif
Mahalle / Köy Adı	:ULUCAMI M		
Mevkil	:Camikebir		
Clit / Sayfa No	:8 / 731		

HİSSE BİLGİSİ

Ad	Hisse Pay / Payda	Edinme Tarihi	İştirak No	Hisse Tipi	Yevmiye No	Edinme Şekli
(SN:47) MALİYE HAZİNESİ VKN:6110312806	1.000 / 1.000	06/01/2023		Paylı Mülkiyet (Müşterek)	82	6306 Sayılı Kanunun 6/A Maddesi Uyarınca Hazineye Devir İşlemi

ŞERH BİLGİSİ --

BEYAN BİLGİSİ

Hisse Id	Durumu	Hisse Bilgisi	Hisse Pay/Payda	İştirak No	Hisse Tipi	Yevmiye No	Yevmiye Tarihi	Cümle
722662425	Aktif	(SN:47) MALİYE HAZİNESİ VKN:6110312806	1.000 / 1.000		Paylı Mülkiyet (Müşterek)	82	06/01/2023	6306 Sayılı Kanunun 6/A maddesi uyarınca devir yapılmıştır.

İRTİFAK BİLGİSİ --

REHİN BİLGİSİ

Yevmiye No	Yevmiye Tarihi	Cümle	Miktar	Derece
895	02/06/2015		130000 TL	

Alacaklılar

(SN:7811686) S.S. GÜMÜŞOVA ESNAF VE SANATKARLAR KREDİ VE KEFALET KOOPERATİFİ VKN:4250095261

TAŞINMAZA AİT TAPU KAYDI

Zemin Tipi	:AnaTasınmaz	Ada / Parsel	:645 / 4
Zemin No	:101058121	Arsa Alanı	:78.31
İli / İlçe	:DÜZCE / ÇİLİMLİ	Nitelik	:Arsa
Kurum Adı	:Çilimli	Taşınmaz Durumu	Aktif
Mahalle / Köy Adı	:ULUCAMI M		
Mevkil	:Camikebir		
Cilt / Sayfa No	:8 / 730		

HİSSE BİLGİSİ

Ad	Hisse Pay / Payda	Edinme Tarihi	İştirak No	Hisse Tipi	Yevmiye No	Edinme Şekli
(SN:47) MALİYE HAZİNESİ VKN:6110312806	1.000 / 1.000	06/01/2023		Paylı Mülkiyet (Müşterek)	82	6306 Sayılı Kanunun 6/A Maddesi Uyarınca Hazineye Devir İşlemi

ŞERH BİLGİSİ --

BEYAN BİLGİSİ

Hisse Id	Durumu	Hisse Bilgisi	Hisse Pay/Payda	İştirak No	Hisse Tipi	Yevmiye No	Yevmiye Tarihi	Cümle
722662428	Aktif	(SN:47) MALİYE HAZİNESİ VKN:6110312806	1.000 / 1.000		Paylı Mülkiyet (Müşterek)	82	06/01/2023	6306 Sayılı Kanunun 6/A maddesi uyarınca devir yapılmıştır.

İRTİFAK BİLGİSİ --

REHİN BİLGİSİ

Yevmiye No	Yevmiye Tarihi	Cümle	Miktar	Derece
228	28/02/2014		500000 TL	

Alacaklılar

(SN:1850) TÜRKİYE CUMHURİYETİ ZİRAAT BANKASI A.Ş. VKN:9980069675

TAŞINMAZA AİT TAPU KAYDI

Zemin Tipi	:AnaTasınmaz	Ada / Parsel	:645 / 3
Zemin No	:101058120	Arsa Alanı	:37.02
İl / İlçe	:DÜZCE / ÇİLİMLİ	Nitelik	:Arsa
Kurum Adı	:Çilimli	Taşınmaz Durumu	Aktif
Mahalle / Köy Adı	:ULUCAMI M		
Mevkil	:Camikebir		
Çilt / Sayfa No	:8 / 729		

HİSSE BİLGİSİ

Ad	Hisse Pay / Payda	Edinme Tarihi	İştirak No	Hisse Tipi	Yevmiye No	Edinme Şekli
(SN:47) MALİYE HAZİNESİ VKN:6110312806	1.000 / 1.000	07/02/2023		Paylı Mülkiyet (Müşterek)	678	6306 Sayılı Kanunun 6/A Maddesi Uyarınca Hazineye Devir İşlemi

ŞERH BİLGİSİ

Hisse Id	Durumu	Hisse Bilgisi	Hisse Pay/Payda	İştirak No	Hisse Tip	Yevmiye No	Yevmiye Tarihi	Cümle
729606270	Aktif	(SN:47) MALİYE HAZİNESİ VKN:6110312806	1.000 / 1.000		Paylı Mülkiyet (Müşterek)			İcraî Haciz : Düzce İcra Dairesi nin 21/07/2022 tarih 2021/7865 sayılı Haciz Yazısı sayılı yazıları ile 19142.04 TL bedel ile Alacaklı : Elmas Gül, Merzem Çöntürk lehine haciz işlenmiştir.

BEYAN BİLGİSİ

Hisse Id	Durumu	Hisse Bilgisi	Hisse Pay/Payda	İştirak No	Hisse Tip	Yevmiye No	Yevmiye Tarihi	Cümle
729606270	Aktif	(SN:47) MALİYE HAZİNESİ VKN:6110312806	1.000 / 1.000		Paylı Mülkiyet (Müşterek)	678	07/02/2023	6306 Sayılı Kanunun 6/A maddesi uyarınca devir yapılmıştır.

İRTİFAK BİLGİSİ --

REHİN BİLGİSİ

Yevmiye No	Yevmiye Tarihi	Cümle	Miktar	Derece
632	08/05/2014		240000 TL	

Alacaklılar

(SN:7811686) S.S. GÜMÜŞOVA ESNAF VE SANATKARLAR KREDİ VE KEFALET KOOPERATİFİ VKN:4250095261

(SN:7811686) S.S. GÜMÜŞOVA ESNAF VE SANATKARLAR KREDİ VE KEFALET KOOPERATİFİ VKN:4250095261

Hisse Id	Durumu	Hisse Bilgisi	Hisse Pay/Payda	İştirak No	Hisse Tipi	Yevmiye No	Yevmiye Tarihi	Cümle
731495103	Aktif	(SN:47) MALİYE HAZINESİ VKN:6110312806	107.000 / 304.000		Paylı Mülkiyet (Müşterek)	82	06/01/2023	6306 Sayılı Kanunun 6/A maddesi uyarınca devir yapılmıştır.
731495104	Aktif	(SN:47) MALİYE HAZINESİ VKN:6110312806	107.000 / 304.000		Paylı Mülkiyet (Müşterek)	82	06/01/2023	6306 Sayılı Kanunun 6/A maddesi uyarınca devir yapılmıştır.

İRTİFAK BİLGİSİ --

REHİN BİLGİSİ

Yevmiye No	Yevmiye Tarihi	Cümle	Miktar	Derece
187	07/03/2006	MÜLKİYETİ 322-323- 324-325 SAYFALARLA MÜŞTEREK	274000 ETL	

(SN:8137662) QNB FİNANSBANK A.Ş. VKN:3880023334

Yevmiye No	Yevmiye Tarihi	Cümle	Miktar	Derece
187	07/03/2006		274000 ETL	

Alacaklılar

(SN:8137662) QNB FİNANSBANK A.Ş. VKN:3880023334

Yevmiye No	Yevmiye Tarihi	Cümle	Miktar	Derece
187	07/03/2006		274000 ETL	

Alacaklılar

(SN:8137662) QNB FİNANSBANK A.Ş. VKN:3880023334

Yevmiye No	Yevmiye Tarihi	Cümle	Miktar	Derece
187	07/03/2006		274000 ETL	

Alacaklılar

(SN:8137662) QNB FİNANSBANK A.Ş. VKN:3880023334

Yevmiye No	Yevmiye Tarihi	Cümle	Miktar	Derece
187	07/03/2006		274000 ETL	

Alacaklılar

(SN:8137662) QNB FİNANSBANK A.Ş. VKN:3880023334

Hisse Id	Durumu	Hisse Bilgisi	Hisse Payı/Payda	İştirak No	Hisse Tipi	Yevmiye No	Yevmiye Tarihi	Cümle
								(Alacaklı : ING BANK A.Ş)
731495104	Aktif	(SN:47) MALİYE HAZİNESİ VKN:6110312806	107.000 / 304.000		Paylı Mülkiyet (Müşterek)	2521	04/12/2018	İhtiyatı Haciz : DÜZCE İCRA MÜDÜRLÜĞÜ nin 03/12/2018 tarih 2018/25105E. sayılı Haciz Yazısı sayılı yazıları ile. Borç : 1900000 TL . (Alacaklı : YILMAZ DURMAZOĞLU)
731495104	Aktif	(SN:47) MALİYE HAZİNESİ VKN:6110312806	107.000 / 304.000		Paylı Mülkiyet (Müşterek)	932	26/04/2019	İhtiyatı Haciz : İSTANBUL 34.İCRA MÜDÜRLÜĞÜ nin 25/04/2019 tarih 2016/31433E. sayılı Haciz Yazısı sayılı yazıları ile. Borç : 1110000 TL . (Alacaklı : LAGERHAUSGENOSSENSCHAFT EFERDING -GRIESKIRCHEN)
731495104	Aktif	(SN:47) MALİYE HAZİNESİ VKN:6110312806	107.000 / 304.000		Paylı Mülkiyet (Müşterek)			İhtiyatı Haciz : Düzce İcra Dairesi nin 27/06/2019 tarih 2019/11586 sayılı Haciz Yazısı sayılı yazıları ile. Borç : 86759.03 TL . (Alacaklı : Albaraka Türk Katılım Bankası A.S.)
731495104	Aktif	(SN:47) MALİYE HAZİNESİ VKN:6110312806	107.000 / 304.000		Paylı Mülkiyet (Müşterek)			İcraî Haciz : Düzce İcra Dairesi nin 30/07/2019 tarih 2019/10262 sayılı Haciz Yazısı sayılı yazıları ile 141998.94 TL bedel ile Alacaklı : Bayram Demirel lehine haciz işlenmiştir.
731495104	Aktif	(SN:47) MALİYE HAZİNESİ VKN:6110312806	107.000 / 304.000		Paylı Mülkiyet (Müşterek)			İhtiyatı Haciz : İstanbul 31. İcra Dairesi nin 01/10/2019 tarih 2019/36511 sayılı Haciz Yazısı sayılı yazıları ile. Borç : 1959555.53 TL . (Alacaklı : Ziraat Katılım Bankası Anonim Şirketi.)
731495104	Aktif	(SN:47) MALİYE HAZİNESİ VKN:6110312806	107.000 / 304.000		Paylı Mülkiyet (Müşterek)			İcraî Haciz : Düzce İcra Dairesi nin 18/10/2019 tarih 2019/4790 sayılı Haciz Yazısı sayılı yazıları ile 45884.00 TL bedel ile Alacaklı : Mine Akpınar lehine haciz işlenmiştir.
731495104	Aktif	(SN:47) MALİYE HAZİNESİ VKN:6110312806	107.000 / 304.000		Paylı Mülkiyet (Müşterek)			İhtiyatı Haciz : Sakarya 4. İcra Dairesi nin 14/11/2019 tarih 2019/12118 sayılı Haciz Yazısı sayılı yazıları ile. Borç : 8450000 TL . (Alacaklı : Denizbank A.Ş.)
731495104	Aktif	(SN:47) MALİYE HAZİNESİ VKN:6110312806	107.000 / 304.000		Paylı Mülkiyet (Müşterek)			İhtiyatı Haciz : Sakarya 1. İcra Dairesi nin 14/11/2019 tarih 2019/12115 sayılı Haciz Yazısı sayılı yazıları ile. Borç : 7500000.00 TL . (Alacaklı : Denizbank Anonim Şirketi Gediz Şubesi)
731495104	Aktif	(SN:47) MALİYE HAZİNESİ VKN:6110312806	107.000 / 304.000		Paylı Mülkiyet (Müşterek)			İhtiyatı Haciz : Düzce İcra Dairesi nin 20/11/2019 tarih 2019/19945 sayılı Haciz Yazısı sayılı yazıları ile. Borç : 5000000 TL . (Alacaklı : T.C. Ziraat Bankası A.S.)
731495104	Aktif	(SN:47) MALİYE HAZİNESİ VKN:6110312806	107.000 / 304.000		Paylı Mülkiyet (Müşterek)			İhtiyatı Haciz : Düzce İcra Dairesi nin 02/12/2019 tarih 2019/20108 sayılı Haciz Yazısı sayılı yazıları ile. Borç : 455000 TL . (Alacaklı : T.C. Ziraat Bankası A.S.)
731495104	Aktif	(SN:47) MALİYE HAZİNESİ VKN:6110312806	107.000 / 304.000		Paylı Mülkiyet (Müşterek)			İhtiyatı Haciz : Düzce İcra Dairesi nin 20/01/2020 tarih 2020/1201 sayılı Haciz Yazısı sayılı yazıları ile. Borç : 4986257.26 TL . (Alacaklı : Yapı Ve Kredi Bankası A.S.)
731495104	Aktif	(SN:47) MALİYE HAZİNESİ VKN:6110312806	107.000 / 304.000		Paylı Mülkiyet (Müşterek)			İhtiyatı Haciz : Düzce İcra Dairesi nin 29/01/2020 tarih 2020/1605 sayılı Haciz Yazısı sayılı yazıları ile. Borç : 1575433.86 TL . (Alacaklı : Kuveyt Türk Katılım Bankası A.S.)
731495104	Aktif	(SN:47) MALİYE HAZİNESİ VKN:6110312806	107.000 / 304.000		Paylı Mülkiyet (Müşterek)	706	15/02/2022	DÜZCE İCRA DAİRESİ nin 15/02/2022 tarih 2020/1605E. sayılı İcra Dairesinin Yazısı yazısı ile satışına gidilmiştir.
731495104	Aktif	(SN:47) MALİYE HAZİNESİ VKN:6110312806	107.000 / 304.000		Paylı Mülkiyet (Müşterek)	726	16/02/2022	DÜZCE İCRA DAİRESİ nin 14/02/2022 tarih 2020/1605 sayılı İcra Dairesinin Yazısı yazısı ile satışına gidilmiştir.
731495104	Aktif	(SN:47) MALİYE HAZİNESİ VKN:6110312806	107.000 / 304.000		Paylı Mülkiyet (Müşterek)			İcraî Haciz : İstanbul Abonelik Sözleşmeleri İcra Dairesi nin 08/04/2022 tarih 2021/139411 sayılı Haciz Yazısı sayılı yazıları ile 2148.66 TL bedel ile Alacaklı : Türksat Uydu Haberleşme Kablo Tv Ve İşletme Anonim Şirketi lehine haciz işlenmiştir.

BEYAN BİLGİSİ

Hisse Id	Durumu	Hisse Bilgisi	Hisse Payı/Payda	İştirak No	Hisse Tipi	Yevmiye No	Yevmiye Tarihi	Cümle
731495100	Aktif	(SN:47) MALİYE HAZİNESİ VKN:6110312806	27.000 / 304.000		Paylı Mülkiyet (Müşterek)	82	06/01/2023	6306 Sayılı Kanunun 6/A maddesi uyarınca devir yapılmıştır.
731495101	Aktif	(SN:47) MALİYE HAZİNESİ VKN:6110312806	33.000 / 304.000		Paylı Mülkiyet (Müşterek)	82	06/01/2023	6306 Sayılı Kanunun 6/A maddesi uyarınca devir yapılmıştır.
731495102	Aktif	(SN:47) MALİYE HAZİNESİ VKN:6110312806	15.000 / 152.000		Paylı Mülkiyet (Müşterek)	82	06/01/2023	6306 Sayılı Kanunun 6/A maddesi uyarınca devir yapılmıştır.

Hisse Id	Durumu	Hisse Bilgisi	Hisse Pay/Payda	İştirak No	Hisse Tıp	Yevmiye No	Yevmiye Tarihi	Cümle
731495102	Aktif	(SN:47) MALİYE HAZİNESİ VKN:6110312806	15.000 / 152.000		Paylı Mülkiyet (Müşterek)	726	16/02/2022	DÜZCE İCRA DAİRESİ nin 14/02/2022 tarih 2020/1605 sayılı İcra Dairesinin Yazısı yazısı ile satışına gidilmiştir.
731495102	Aktif	(SN:47) MALİYE HAZİNESİ VKN:6110312806	15.000 / 152.000		Paylı Mülkiyet (Müşterek)			İcrai Haciz : İstanbul Abonelik Sözleşmeleri İcra Dairesi nin 08/04/2022 tarih 2021/139411 sayılı Haciz Yazısı sayılı yazıları ile 2148,66 TL bedel ile Alacaklı : Türksat Uydu Haberleşme Kablo Tv Ve İşletme Anonim Şirketi lehine haciz işlenmiştir.
731495103	Aktif	(SN:47) MALİYE HAZİNESİ VKN:6110312806	107.000 / 304.000		Paylı Mülkiyet (Müşterek)	2435	28/11/2018	İhtiyati Haciz : İSTANBUL 22.İCRA MÜDÜRLÜĞÜ nin 27/11/2018 tarih 2018/41411E. sayılı Haciz Yazısı sayılı yazıları ile. Borç : 867264,24 TL . (Alacaklı : ING BANK A.S)
731495103	Aktif	(SN:47) MALİYE HAZİNESİ VKN:6110312806	107.000 / 304.000		Paylı Mülkiyet (Müşterek)	2521	04/12/2018	İhtiyati Haciz : DÜZCE İCRA MÜDÜRLÜĞÜ nin 03/12/2018 tarih 2018/25105E. sayılı Haciz Yazısı sayılı yazıları ile. Borç : 1900000 TL . (Alacaklı : YILMAZ DURMAZOĞLU)
731495103	Aktif	(SN:47) MALİYE HAZİNESİ VKN:6110312806	107.000 / 304.000		Paylı Mülkiyet (Müşterek)	932	26/04/2019	İhtiyati Haciz : İSTANBUL 34.İCRA MÜDÜRLÜĞÜ nin 25/04/2019 tarih 2016/31433E. sayılı Haciz Yazısı sayılı yazıları ile. Borç : 1110000 TL . (Alacaklı : LAGERHAUSGENOSSENSCHAFT EFERDING -GRIESKIRCHEN)
731495103	Aktif	(SN:47) MALİYE HAZİNESİ VKN:6110312806	107.000 / 304.000		Paylı Mülkiyet (Müşterek)			İhtiyati Haciz : Düzce İcra Dairesi nin 27/06/2019 tarih 2019/11586 sayılı Haciz Yazısı sayılı yazıları ile. Borç : 86759,03 TL . (Alacaklı : Albaraka Türk Katılım Bankası A.S.)
731495103	Aktif	(SN:47) MALİYE HAZİNESİ VKN:6110312806	107.000 / 304.000		Paylı Mülkiyet (Müşterek)			İcrai Haciz : Düzce İcra Dairesi nin 30/07/2019 tarih 2019/10262 sayılı Haciz Yazısı sayılı yazıları ile 141998,94 TL bedel ile Alacaklı : Bayram Demirel lehine haciz işlenmiştir.
731495103	Aktif	(SN:47) MALİYE HAZİNESİ VKN:6110312806	107.000 / 304.000		Paylı Mülkiyet (Müşterek)			İhtiyati Haciz : İstanbul 31. İcra Dairesi nin 01/10/2019 tarih 2019/36511 sayılı Haciz Yazısı sayılı yazıları ile. Borç : 1959555,53 TL . (Alacaklı : Ziraat Katılım Bankası Anonim Şirketi)
731495103	Aktif	(SN:47) MALİYE HAZİNESİ VKN:6110312806	107.000 / 304.000		Paylı Mülkiyet (Müşterek)			İcrai Haciz : Düzce İcra Dairesi nin 18/10/2019 tarih 2019/4790 sayılı Haciz Yazısı sayılı yazıları ile 45884,00 TL bedel ile Alacaklı : Mine Akpınar lehine haciz işlenmiştir.
731495103	Aktif	(SN:47) MALİYE HAZİNESİ VKN:6110312806	107.000 / 304.000		Paylı Mülkiyet (Müşterek)			İhtiyati Haciz : Sakarya 4. İcra Dairesi nin 14/11/2019 tarih 2019/12118 sayılı Haciz Yazısı sayılı yazıları ile. Borç : 8450000 TL . (Alacaklı : Denizbank A.Ş.)
731495103	Aktif	(SN:47) MALİYE HAZİNESİ VKN:6110312806	107.000 / 304.000		Paylı Mülkiyet (Müşterek)			İhtiyati Haciz : Sakarya 1. İcra Dairesi nin 14/11/2019 tarih 2019/12115 sayılı Haciz Yazısı sayılı yazıları ile. Borç : 7500000,00 TL . (Alacaklı : Denizbank Anonim Şirketi Gediz Şubesi)
731495103	Aktif	(SN:47) MALİYE HAZİNESİ VKN:6110312806	107.000 / 304.000		Paylı Mülkiyet (Müşterek)			İhtiyati Haciz : Düzce İcra Dairesi nin 20/11/2019 tarih 2019/19945 sayılı Haciz Yazısı sayılı yazıları ile. Borç : 5000000 TL . (Alacaklı : T.C. Ziraat Bankası A.S.)
731495103	Aktif	(SN:47) MALİYE HAZİNESİ VKN:6110312806	107.000 / 304.000		Paylı Mülkiyet (Müşterek)			İhtiyati Haciz : Düzce İcra Dairesi nin 02/12/2019 tarih 2019/20108 sayılı Haciz Yazısı sayılı yazıları ile. Borç : 455000 TL . (Alacaklı : T.C. Ziraat Bankası A.S.)
731495103	Aktif	(SN:47) MALİYE HAZİNESİ VKN:6110312806	107.000 / 304.000		Paylı Mülkiyet (Müşterek)			İhtiyati Haciz : Düzce İcra Dairesi nin 20/01/2020 tarih 2020/1201 sayılı Haciz Yazısı sayılı yazıları ile. Borç : 4986257,26 TL . (Alacaklı : Yapı Ve Kredi Bankası A.S.)
731495103	Aktif	(SN:47) MALİYE HAZİNESİ VKN:6110312806	107.000 / 304.000		Paylı Mülkiyet (Müşterek)			İhtiyati Haciz : Düzce İcra Dairesi nin 29/01/2020 tarih 2020/1605 sayılı Haciz Yazısı sayılı yazıları ile. Borç : 1575433,86 TL . (Alacaklı : Kuveyt Türk Katılım Bankası A.S.)
731495103	Aktif	(SN:47) MALİYE HAZİNESİ VKN:6110312806	107.000 / 304.000		Paylı Mülkiyet (Müşterek)	706	15/02/2022	DÜZCE İCRA DAİRESİ nin 15/02/2022 tarih 2020/1605E. sayılı İcra Dairesinin Yazısı yazısı ile satışına gidilmiştir.
731495103	Aktif	(SN:47) MALİYE HAZİNESİ VKN:6110312806	107.000 / 304.000		Paylı Mülkiyet (Müşterek)	726	16/02/2022	DÜZCE İCRA DAİRESİ nin 14/02/2022 tarih 2020/1605 sayılı İcra Dairesinin Yazısı yazısı ile satışına gidilmiştir.
731495103	Aktif	(SN:47) MALİYE HAZİNESİ VKN:6110312806	107.000 / 304.000		Paylı Mülkiyet (Müşterek)			İcrai Haciz : İstanbul Abonelik Sözleşmeleri İcra Dairesi nin 08/04/2022 tarih 2021/139411 sayılı Haciz Yazısı sayılı yazıları ile 2148,66 TL bedel ile Alacaklı : Türksat Uydu Haberleşme Kablo Tv Ve İşletme Anonim Şirketi lehine haciz işlenmiştir.
731495104	Aktif	(SN:47) MALİYE HAZİNESİ VKN:6110312806	107.000 / 304.000		Paylı Mülkiyet (Müşterek)	2435	28/11/2018	İhtiyati Haciz : İSTANBUL 22.İCRA MÜDÜRLÜĞÜ nin 27/11/2018 tarih 2018/41411E. sayılı Haciz Yazısı sayılı yazıları ile. Borç : 867264,24 TL .

Hisse Id	Durumu	Hisse Bilgisi	Hisse Pay/Payda	İştirak No	Hisse Tıp	Yevmiye No	Yevmiye Tarihi	Cümle
731495101	Aktif	(SN:47) MALİYE HAZİNESİ VKN:6110312806	33.000 / 304.000		Paylı Mülkiyet (Müşterek)			İhtiyatı Haciz : Düzce İcra Dairesi nin 20/01/2020 tarih 2020/1201 sayılı Haciz Yazısı sayılı yazıları ile. Borç : 4986257.26 TL . (Alacaklı : Yapı Ve Kredi Bankası A.S.)
731495101	Aktif	(SN:47) MALİYE HAZİNESİ VKN:6110312806	33.000 / 304.000		Paylı Mülkiyet (Müşterek)			İhtiyatı Haciz : Düzce İcra Dairesi nin 29/01/2020 tarih 2020/1605 sayılı Haciz Yazısı sayılı yazıları ile. Borç : 1575433.86 TL . (Alacaklı : Kuveyt Türk Katılım Bankası A.S.)
731495101	Aktif	(SN:47) MALİYE HAZİNESİ VKN:6110312806	33.000 / 304.000		Paylı Mülkiyet (Müşterek)	706	15/02/2022	DÜZCE İCRA DAİRESİ nin 14/02/2022 tarih 2020/1605E. sayılı İcra Dairesinin Yazısı yazısı ile satışına gidilmiştir.
731495101	Aktif	(SN:47) MALİYE HAZİNESİ VKN:6110312806	33.000 / 304.000		Paylı Mülkiyet (Müşterek)	726	16/02/2022	DÜZCE İCRA DAİRESİ nin 14/02/2022 tarih 2020/1605 sayılı İcra Dairesinin Yazısı yazısı ile satışına gidilmiştir.
731495101	Aktif	(SN:47) MALİYE HAZİNESİ VKN:6110312806	33.000 / 304.000		Paylı Mülkiyet (Müşterek)			İcraî Haciz : İstanbul Abonelik Sözleşmeleri İcra Dairesi nin 08/04/2022 tarih 2021/139411 sayılı Haciz Yazısı sayılı yazıları ile 2148.66 TL bedel ile Alacaklı : Türksat Uydu Haberleşme Kablo Tv Ve İşletme Anonim Şirketi lehine haciz işlenmiştir.
731495102	Aktif	(SN:47) MALİYE HAZİNESİ VKN:6110312806	15.000 / 152.000		Paylı Mülkiyet (Müşterek)	2435	28/11/2018	İhtiyatı Haciz : İSTANBUL 22.İCRA MÜDÜRLÜĞÜ nin 27/11/2018 tarih 2018/41411E. sayılı Haciz Yazısı sayılı yazıları ile. Borç : 867264.24 TL . (Alacaklı : ING BANK A.S.)
731495102	Aktif	(SN:47) MALİYE HAZİNESİ VKN:6110312806	15.000 / 152.000		Paylı Mülkiyet (Müşterek)	2521	04/12/2018	İhtiyatı Haciz : DÜZCE İCRA MÜDÜRLÜĞÜ nin 03/12/2018 tarih 2018/25105E. sayılı Haciz Yazısı sayılı yazıları ile. Borç : 1900000 TL . (Alacaklı : YILMAZ DURMAZOĞLU)
731495102	Aktif	(SN:47) MALİYE HAZİNESİ VKN:6110312806	15.000 / 152.000		Paylı Mülkiyet (Müşterek)	932	26/04/2019	İhtiyatı Haciz : İSTANBUL 34.İCRA MÜDÜRLÜĞÜ nin 25/04/2019 tarih 2016/31433E. sayılı Haciz Yazısı sayılı yazıları ile. Borç : 1110000 TL . (Alacaklı : LAGERHAUSENGENOSSENSCHAFT EFERDING -GRIESKIRCHEN)
731495102	Aktif	(SN:47) MALİYE HAZİNESİ VKN:6110312806	15.000 / 152.000		Paylı Mülkiyet (Müşterek)			İhtiyatı Haciz : Düzce İcra Dairesi nin 27/06/2019 tarih 2019/11586 sayılı Haciz Yazısı sayılı yazıları ile. Borç : 86759.03 TL . (Alacaklı : Albaraka Türk Katılım Bankası A.S.)
731495102	Aktif	(SN:47) MALİYE HAZİNESİ VKN:6110312806	15.000 / 152.000		Paylı Mülkiyet (Müşterek)			İcraî Haciz : Düzce İcra Dairesi nin 30/07/2019 tarih 2019/10262 sayılı Haciz Yazısı sayılı yazıları ile 141898.94 TL bedel ile Alacaklı : Bayram Demirel lehine haciz işlenmiştir.
731495102	Aktif	(SN:47) MALİYE HAZİNESİ VKN:6110312806	15.000 / 152.000		Paylı Mülkiyet (Müşterek)			İhtiyatı Haciz : İstanbul 31. İcra Dairesi nin 01/10/2019 tarih 2019/36511 sayılı Haciz Yazısı sayılı yazıları ile. Borç : 1959555.53 TL . (Alacaklı : Ziraat Katılım Bankası Anonim Şirketi)
731495102	Aktif	(SN:47) MALİYE HAZİNESİ VKN:6110312806	15.000 / 152.000		Paylı Mülkiyet (Müşterek)			İcraî Haciz : Düzce İcra Dairesi nin 18/10/2019 tarih 2019/4790 sayılı Haciz Yazısı sayılı yazıları ile 45884.00 TL bedel ile Alacaklı : Mine Akpınar lehine haciz işlenmiştir.
731495102	Aktif	(SN:47) MALİYE HAZİNESİ VKN:6110312806	15.000 / 152.000		Paylı Mülkiyet (Müşterek)			İhtiyatı Haciz : Sakarya 4. İcra Dairesi nin 14/11/2019 tarih 2019/12118 sayılı Haciz Yazısı sayılı yazıları ile. Borç : 8450000 TL . (Alacaklı : Denizbank A.Ş.)
731495102	Aktif	(SN:47) MALİYE HAZİNESİ VKN:6110312806	15.000 / 152.000		Paylı Mülkiyet (Müşterek)			İhtiyatı Haciz : Sakarya 1. İcra Dairesi nin 14/11/2019 tarih 2019/12115 sayılı Haciz Yazısı sayılı yazıları ile. Borç : 7500000.00 TL . (Alacaklı : Denizbank Anonim Şirketi Gediz Şubesi)
731495102	Aktif	(SN:47) MALİYE HAZİNESİ VKN:6110312806	15.000 / 152.000		Paylı Mülkiyet (Müşterek)			İhtiyatı Haciz : Düzce İcra Dairesi nin 20/11/2019 tarih 2019/19945 sayılı Haciz Yazısı sayılı yazıları ile. Borç : 5000000 TL . (Alacaklı : T.C. Ziraat Bankası A.S.)
731495102	Aktif	(SN:47) MALİYE HAZİNESİ VKN:6110312806	15.000 / 152.000		Paylı Mülkiyet (Müşterek)			İhtiyatı Haciz : Düzce İcra Dairesi nin 02/12/2019 tarih 2019/20108 sayılı Haciz Yazısı sayılı yazıları ile. Borç : 455000 TL . (Alacaklı : T.C. Ziraat Bankası A.S.)
731495102	Aktif	(SN:47) MALİYE HAZİNESİ VKN:6110312806	15.000 / 152.000		Paylı Mülkiyet (Müşterek)			İhtiyatı Haciz : Düzce İcra Dairesi nin 20/01/2020 tarih 2020/1201 sayılı Haciz Yazısı sayılı yazıları ile. Borç : 4986257.26 TL . (Alacaklı : Yapı Ve Kredi Bankası A.S.)
731495102	Aktif	(SN:47) MALİYE HAZİNESİ VKN:6110312806	15.000 / 152.000		Paylı Mülkiyet (Müşterek)			İhtiyatı Haciz : Düzce İcra Dairesi nin 29/01/2020 tarih 2020/1605 sayılı Haciz Yazısı sayılı yazıları ile. Borç : 1575433.86 TL . (Alacaklı : Kuveyt Türk Katılım Bankası A.S.)
731495102	Aktif	(SN:47) MALİYE HAZİNESİ VKN:6110312806	15.000 / 152.000		Paylı Mülkiyet (Müşterek)	706	15/02/2022	DÜZCE İCRA DAİRESİ nin 15/02/2022 tarih 2020/1605E. sayılı İcra Dairesinin Yazısı yazısı ile satışına gidilmiştir.

Hisse Id	Durumu	Hisse Bilgisi	Hisse Pay/Payda	İstirak No	Hisse Tip	Yevmiye No	Yevmiye Tarihi	Cümle
731495100	Aktif	(SN:47) MALİYE HAZİNESİ VKN:6110312806	27.000 / 304.000		Paylı Mülkiyet (Müşterek)			İhtiyatı Haciz : Sakarya 1. İcra Dairesi nin 14/11/2019 tarih 2019/12115 sayılı Haciz Yazısı sayılı yazıları ile. Borç : 7500000.00 TL . (Alacaklı : Denizbank Anonim Şirketi Gediz Şubesi)
731495100	Aktif	(SN:47) MALİYE HAZİNESİ VKN:6110312806	27.000 / 304.000		Paylı Mülkiyet (Müşterek)			İhtiyatı Haciz : Düzce İcra Dairesi nin 20/11/2019 tarih 2019/19945 sayılı Haciz Yazısı sayılı yazıları ile. Borç : 5000000 TL . (Alacaklı : T.C. Ziraat Bankası A.S.)
731495100	Aktif	(SN:47) MALİYE HAZİNESİ VKN:6110312806	27.000 / 304.000		Paylı Mülkiyet (Müşterek)			İhtiyatı Haciz : Düzce İcra Dairesi nin 02/12/2019 tarih 2019/20108 sayılı Haciz Yazısı sayılı yazıları ile. Borç : 455000 TL . (Alacaklı : T.C. Ziraat Bankası A.S.)
731495100	Aktif	(SN:47) MALİYE HAZİNESİ VKN:6110312806	27.000 / 304.000		Paylı Mülkiyet (Müşterek)			İhtiyatı Haciz : Düzce İcra Dairesi nin 20/01/2020 tarih 2020/1201 sayılı Haciz Yazısı sayılı yazıları ile. Borç : 4986257.26 TL . (Alacaklı : Yapı Ve Kredi Bankası A.S.)
731495100	Aktif	(SN:47) MALİYE HAZİNESİ VKN:6110312806	27.000 / 304.000		Paylı Mülkiyet (Müşterek)			İhtiyatı Haciz : Düzce İcra Dairesi nin 29/01/2020 tarih 2020/1605 sayılı Haciz Yazısı sayılı yazıları ile. Borç : 1575433.86 TL . (Alacaklı : Kuveyt Türk Katılım Bankası A.S.)
731495100	Aktif	(SN:47) MALİYE HAZİNESİ VKN:6110312806	27.000 / 304.000		Paylı Mülkiyet (Müşterek)	706	15/02/2022	DÜZCE İCRA DAİRESİ nin 15/02/2022 tarih 2020/1605E. sayılı İcra Dairesinin Yazısı yazısı ile satışına gidilmiştir.
731495100	Aktif	(SN:47) MALİYE HAZİNESİ VKN:6110312806	27.000 / 304.000		Paylı Mülkiyet (Müşterek)	726	16/02/2022	DÜZCE İCRA DAİRESİ nin 14/02/2022 tarih 2020/1605 sayılı İcra Dairesinin Yazısı yazısı ile satışına gidilmiştir.
731495100	Aktif	(SN:47) MALİYE HAZİNESİ VKN:6110312806	27.000 / 304.000		Paylı Mülkiyet (Müşterek)			İcrai Haciz : İstanbul Abonelik Sözleşmeleri İcra Dairesi nin 08/04/2022 tarih 2021/139411 sayılı Haciz Yazısı sayılı yazıları ile 2148.66 TL bedel ile Alacaklı : Türksat Uydu Haberleşme Kablo Tv Ve İşletme Anonim Şirketi lehine haciz işlenmiştir.
731495101	Aktif	(SN:47) MALİYE HAZİNESİ VKN:6110312806	33.000 / 304.000		Paylı Mülkiyet (Müşterek)	2435	28/11/2018	İhtiyatı Haciz : İSTANBUL 22.İCRA MÜDÜRLÜĞÜ nin 27/11/2018 tarih 2018/41411E. sayılı Haciz Yazısı sayılı yazıları ile. Borç : 867284.24 TL . (Alacaklı : İNG BANK A.S.)
731495101	Aktif	(SN:47) MALİYE HAZİNESİ VKN:6110312806	33.000 / 304.000		Paylı Mülkiyet (Müşterek)	2521	04/12/2018	İhtiyatı Haciz : DÜZCE İCRA MÜDÜRLÜĞÜ nin 03/12/2018 tarih 2018/25105E. sayılı Haciz Yazısı sayılı yazıları ile. Borç : 1900000 TL . (Alacaklı : YILMAZ DURMAZOĞLU)
731495101	Aktif	(SN:47) MALİYE HAZİNESİ VKN:6110312806	33.000 / 304.000		Paylı Mülkiyet (Müşterek)	932	26/04/2019	İhtiyatı Haciz : İSTANBUL 34.İCRA MÜDÜRLÜĞÜ nin 25/04/2019 tarih 2016/31433E. sayılı Haciz Yazısı sayılı yazıları ile. Borç : 1110000 TL . (Alacaklı : LAGERHAUSGENOSSENSCHAFT EFERDING -GRIESKIRCHEN)
731495101	Aktif	(SN:47) MALİYE HAZİNESİ VKN:6110312806	33.000 / 304.000		Paylı Mülkiyet (Müşterek)			İhtiyatı Haciz : Düzce İcra Dairesi nin 27/06/2019 tarih 2019/11586 sayılı Haciz Yazısı sayılı yazıları ile. Borç : 86759.03 TL . (Alacaklı : Albaraka Türk Katılım Bankası A.S.)
731495101	Aktif	(SN:47) MALİYE HAZİNESİ VKN:6110312806	33.000 / 304.000		Paylı Mülkiyet (Müşterek)			İcrai Haciz : Düzce İcra Dairesi nin 30/07/2019 tarih 2019/10282 sayılı Haciz Yazısı sayılı yazıları ile 141998.94 TL bedel ile Alacaklı : Bayram Demirel lehine haciz işlenmiştir.
731495101	Aktif	(SN:47) MALİYE HAZİNESİ VKN:6110312806	33.000 / 304.000		Paylı Mülkiyet (Müşterek)			İhtiyatı Haciz : İstanbul 31. İcra Dairesi nin 01/10/2019 tarih 2019/36511 sayılı Haciz Yazısı sayılı yazıları ile. Borç : 1959555.53 TL . (Alacaklı : Ziraat Katılım Bankası Anonim Şirketi)
731495101	Aktif	(SN:47) MALİYE HAZİNESİ VKN:6110312806	33.000 / 304.000		Paylı Mülkiyet (Müşterek)			İcrai Haciz : Düzce İcra Dairesi nin 18/10/2019 tarih 2019/4790 sayılı Haciz Yazısı sayılı yazıları ile 45884.00 TL bedel ile Alacaklı : Mine Akpınar lehine haciz işlenmiştir.
731495101	Aktif	(SN:47) MALİYE HAZİNESİ VKN:6110312806	33.000 / 304.000		Paylı Mülkiyet (Müşterek)			İhtiyatı Haciz : Sakarya 4. İcra Dairesi nin 14/11/2019 tarih 2019/12118 sayılı Haciz Yazısı sayılı yazıları ile. Borç : 8450000 TL . (Alacaklı : Denizbank A.Ş.)
731495101	Aktif	(SN:47) MALİYE HAZİNESİ VKN:6110312806	33.000 / 304.000		Paylı Mülkiyet (Müşterek)			İhtiyatı Haciz : Sakarya 1. İcra Dairesi nin 14/11/2019 tarih 2019/12115 sayılı Haciz Yazısı sayılı yazıları ile. Borç : 7500000.00 TL . (Alacaklı : Denizbank Anonim Şirketi Gediz Şubesi)
731495101	Aktif	(SN:47) MALİYE HAZİNESİ VKN:6110312806	33.000 / 304.000		Paylı Mülkiyet (Müşterek)			İhtiyatı Haciz : Düzce İcra Dairesi nin 20/11/2019 tarih 2019/19945 sayılı Haciz Yazısı sayılı yazıları ile. Borç : 5000000 TL . (Alacaklı : T.C. Ziraat Bankası A.S.)
731495101	Aktif	(SN:47) MALİYE HAZİNESİ VKN:6110312806	33.000 / 304.000		Paylı Mülkiyet (Müşterek)			İhtiyatı Haciz : Düzce İcra Dairesi nin 02/12/2019 tarih 2019/20108 sayılı Haciz Yazısı sayılı yazıları ile. Borç : 455000 TL . (Alacaklı : T.C. Ziraat Bankası A.S.)

TAŞINMAZA AİT TAPU KAYDI

Zemin Tipi	:AnaTasınmaz	Ada / Parsel	:645 / 2
Zemin No	:101058114	Arsa Alanı	:110.81
İl / İlçe	:DÜZCE / ÇİLİMLİ	Nitelik	:Arsa
Kurum Adı	:Çilimli	Taşınmaz Durumu	Aktif
Mahalle / Köy Adı	:ULUCAMI M		
Mevkil	:Camikebir		
Cilt / Sayfa No	:8 / 728		

HİSSE BİLGİSİ

Ad	Hisse Pay / Payda	Edinme Tarihi	İştirak No	Hisse Tipi	Yevmiye No	Edinme Şekli
(SN:47) MALİYE HAZİNESİ VKN:6110312806	27.000 / 304.000	17/02/2023		Paylı Mülkiyet (Müşterek)	848	6306 Sayılı Kanun Gereğince Kat Mülkiyeti Terkini ve Beyan Tesisli
(SN:47) MALİYE HAZİNESİ VKN:6110312806	33.000 / 304.000	17/02/2023		Paylı Mülkiyet (Müşterek)	848	6306 Sayılı Kanun Gereğince Kat Mülkiyeti Terkini ve Beyan Tesisli
(SN:47) MALİYE HAZİNESİ VKN:6110312806	15.000 / 152.000	17/02/2023		Paylı Mülkiyet (Müşterek)	848	6306 Sayılı Kanun Gereğince Kat Mülkiyeti Terkini ve Beyan Tesisli
(SN:47) MALİYE HAZİNESİ VKN:6110312806	107.000 / 304.000	17/02/2023		Paylı Mülkiyet (Müşterek)	848	6306 Sayılı Kanun Gereğince Kat Mülkiyeti Terkini ve Beyan Tesisli
(SN:47) MALİYE HAZİNESİ VKN:6110312806	107.000 / 304.000	17/02/2023		Paylı Mülkiyet (Müşterek)	848	6306 Sayılı Kanun Gereğince Kat Mülkiyeti Terkini ve Beyan Tesisli

ŞERH BİLGİSİ

Hisse İd	Durumu	Hisse Bilgisi	Hisse Pay/Payda	İştirak No	Hisse Tipi	Yevmiye No	Yevmiye Tarihi	Cümle
731495100	Aktif	(SN:47) MALİYE HAZİNESİ VKN:6110312806	27.000 / 304.000		Paylı Mülkiyet (Müşterek)	2435	28/11/2018	İhtiyati Haciz : İSTANBUL 22.İCRA MÜDÜRLÜĞÜ nin 27/11/2018 tarih 2018/41411E. sayılı Haciz Yazısı sayılı yazıları ile. Borç : 867264.24 TL . (Alacaklı : İNG BANK A.S.)
731495100	Aktif	(SN:47) MALİYE HAZİNESİ VKN:6110312806	27.000 / 304.000		Paylı Mülkiyet (Müşterek)	2521	04/12/2018	İhtiyati Haciz : DÜZCE İCRA MÜDÜRLÜĞÜ nin 03/12/2018 tarih 2018/25105E. sayılı Haciz Yazısı sayılı yazıları ile. Borç : 1900000 TL . (Alacaklı : YILMAZ DURMAZOĞLU)
731495100	Aktif	(SN:47) MALİYE HAZİNESİ VKN:6110312806	27.000 / 304.000		Paylı Mülkiyet (Müşterek)	932	26/04/2019	İhtiyati Haciz : İSTANBUL 34.İCRA MÜDÜRLÜĞÜ nin 25/04/2019 tarih 2016/31433E. sayılı Haciz Yazısı sayılı yazıları ile. Borç : 1110000 TL . (Alacaklı : LAGERHAUSGENOSSENSCHAFT EFERDING -GRIESKIRCHEN)
731495100	Aktif	(SN:47) MALİYE HAZİNESİ VKN:6110312806	27.000 / 304.000		Paylı Mülkiyet (Müşterek)			İhtiyati Haciz : Düzce İcra Dairesi nin 27/06/2019 tarih 2019/11586 sayılı Haciz Yazısı sayılı yazıları ile. Borç : 86759.03 TL . (Alacaklı : Albaraka Türk Katılım Bankası A.S.)
731495100	Aktif	(SN:47) MALİYE HAZİNESİ VKN:6110312806	27.000 / 304.000		Paylı Mülkiyet (Müşterek)			İcraî Haciz : Düzce İcra Dairesi nin 30/07/2019 tarih 2019/10262 sayılı Haciz Yazısı sayılı yazıları ile 141998.94 TL bedel ile Alacaklı : Bayram Demirel lehine haciz işlenmiştir.
731495100	Aktif	(SN:47) MALİYE HAZİNESİ VKN:6110312806	27.000 / 304.000		Paylı Mülkiyet (Müşterek)			İhtiyati Haciz : İstanbul 31. İcra Dairesi nin 01/10/2019 tarih 2019/36511 sayılı Haciz Yazısı sayılı yazıları ile. Borç : 1959555.53 TL . (Alacaklı : Ziraat Katılım Bankası Anonim Şirketi)
731495100	Aktif	(SN:47) MALİYE HAZİNESİ VKN:6110312806	27.000 / 304.000		Paylı Mülkiyet (Müşterek)			İcraî Haciz : Düzce İcra Dairesi nin 18/10/2019 tarih 2019/4790 sayılı Haciz Yazısı sayılı yazıları ile 45884.00 TL bedel ile Alacaklı : Mine Akpınar lehine haciz işlenmiştir.
731495100	Aktif	(SN:47) MALİYE HAZİNESİ VKN:6110312806	27.000 / 304.000		Paylı Mülkiyet (Müşterek)			İhtiyati Haciz : Sakarya 4. İcra Dairesi nin 14/11/2019 tarih 2019/12118 sayılı Haciz Yazısı sayılı yazıları ile. Borç : 8450000 TL . (Alacaklı : Denizbank A.Ş.)

TAŞINMAZA AİT TAPU KAYDI

Zemin Tipi	:AnaTasınmaz	Ada / Parsel	:645 / 1
Zemin No	:101058113	Arsa Alanı	:74.22
İl / İlçe	:DÜZCE / ÇİLİMLİ	Nitelik	:Arsa
Kurum Adı	:Çilimli	Taşınmaz Durumu	Aktif
Mahalle / Köy Adı	:ULUCAMI M		
Mevkii	:Camikebir		
Çilt / Sayfa No	:8 / 727		

HİSSE BİLGİSİ

Ad	Hisse Pay / Payda	Edinme Tarihi	İştirak No	Hisse Tipi	Yevmiye No	Edinme Şekli
(SN:47) MALİYE HAZİNESİ VKN:6110312806	1.000 / 1.000	06/01/2023		Paylı Mülkiyet (Müşterek)	82	6306 Sayılı Kanunun 6/A Maddesi Uyarınca Hazineye Devir İşlemi

ŞERH BİLGİSİ --

BEYAN BİLGİSİ

Hisse Id	Durumu	Hisse Bilgisi	Hisse Pay/Payda	İştirak No	Hisse Tipi	Yevmiye No	Yevmiye Tarihi	Cümle
722662361	Aktif	(SN:47) MALİYE HAZİNESİ VKN:6110312806	1.000 / 1.000		Paylı Mülkiyet (Müşterek)	82	06/01/2023	6306 Sayılı Kanunun 6/A maddesi uyarınca devir yapılmıştır.

İRTİFAK BİLGİSİ --

REHİN BİLGİSİ

Yevmiye No	Yevmiye Tarihi	Cümle	Miktar	Derece
81	11/01/2019	Faiz Oranı Değişkendir.	500000 TL	

Alacaklılar

(SN:31) TÜRKİYE HALK BANKASI A.Ş. VKN:4560004685

Hisse Id	Durumu	Hisse Bilgisi	Hisse Pay/Payda	İştirak No	Hisse Tip	Yevmiye No	Yevmiye Tarihi	Cümle
722662778	Aktif	(SN:47) MALİYE HAZİNESİ VKN:6110312806	89.000 / 96.000		Paylı Mülkiyet (Müşterek)	82	06/01/2023	6306 Sayılı Kanunun 6/A maddesi uyarınca devir yapılmıştır.
722662778	Aktif	(SN:47) MALİYE HAZİNESİ VKN:6110312806	89.000 / 96.000		Paylı Mülkiyet (Müşterek)	82	06/01/2023	6306 Sayılı Kanunun 6/A maddesi uyarınca devir yapılmıştır.
722662778	Aktif	(SN:47) MALİYE HAZİNESİ VKN:6110312806	89.000 / 96.000		Paylı Mülkiyet (Müşterek)	82	06/01/2023	6306 Sayılı Kanunun 6/A maddesi uyarınca devir yapılmıştır.
722662778	Aktif	(SN:47) MALİYE HAZİNESİ VKN:6110312806	89.000 / 96.000		Paylı Mülkiyet (Müşterek)	82	06/01/2023	6306 Sayılı Kanunun 6/A maddesi uyarınca devir yapılmıştır.
722662778	Aktif	(SN:47) MALİYE HAZİNESİ VKN:6110312806	89.000 / 96.000		Paylı Mülkiyet (Müşterek)	82	06/01/2023	6306 Sayılı Kanunun 6/A maddesi uyarınca devir yapılmıştır.
722662778	Aktif	(SN:47) MALİYE HAZİNESİ VKN:6110312806	89.000 / 96.000		Paylı Mülkiyet (Müşterek)	82	06/01/2023	6306 Sayılı Kanunun 6/A maddesi uyarınca devir yapılmıştır.

İRTİFAK BİLGİSİ --

REHİN BİLGİSİ --

Hisse Id	Durumu	Hisse Bilgisi	Hisse Pay/Payda	İştirak No	Hisse Tip	Yevmiye No	Yevmiye Tarihi	Cümle
722662261	Aktif	(SN:47) MALİYE HAZİNESİ VKN:6110312806	1.000 / 24.000		Paylı Mülkiyet (Müşterek)	1572	27/10/2014	İcrai Haciz : DÜZCE 3.İCRA MÜDÜRLÜĞÜ nin 30/09/2014 tarih 2007/465 ESAS sayılı Haciz Yazısı sayılı yazıları ile 99589.43 TL bedel ile Alacaklı : Cevat Kazancıoğlu lehine haciz işlenmiştir.
722662261	Aktif	(SN:47) MALİYE HAZİNESİ VKN:6110312806	1.000 / 24.000		Paylı Mülkiyet (Müşterek)	1942	10/12/2015	İcrai Haciz : İSTANBUL 11.İCRA MÜDÜRLÜĞÜ nin 04/12/2015 tarih 2014/29904 ESAS sayılı Haciz Yazısı sayılı yazıları ile 47842.48 TL bedel ile Alacaklı : ŞEVKET BÖBÜR lehine haciz işlenmiştir.
722662261	Aktif	(SN:47) MALİYE HAZİNESİ VKN:6110312806	1.000 / 24.000		Paylı Mülkiyet (Müşterek)	352	01/03/2016	Kamu Haczi : DÜZCE SOSYAL GÜVENLİK İL MÜDÜRLÜĞÜ nin 28/02/2016 tarih 104.387 sayılı Haciz Yazısı sayılı yazıları ile. Borç: 20354.89 TL (Alacaklı : DÜZCE SOSYAL GÜVENLİK İL MÜDÜRLÜĞÜ)
722662261	Aktif	(SN:47) MALİYE HAZİNESİ VKN:6110312806	1.000 / 24.000		Paylı Mülkiyet (Müşterek)	1685	27/10/2016	İcrai Haciz : DÜZCE 5. İCRA DAİRESİ nin 17/10/2016 tarih 2016/5708 ESAS sayılı Haciz Yazısı sayılı yazıları ile 229.38 TL bedel ile Alacaklı : Türk Telekomünikasyon a.ş. lehine haciz işlenmiştir.
722662261	Aktif	(SN:47) MALİYE HAZİNESİ VKN:6110312806	1.000 / 24.000		Paylı Mülkiyet (Müşterek)	11	03/01/2017	İcrai Haciz : DÜZCE 5. İCRA MÜDÜRLÜĞÜ nin 30/12/2016 tarih 2016/2837 ESAS sayılı Haciz Yazısı sayılı yazıları ile 186457.05 TL bedel ile Alacaklı : CEVAT KAZANCIOĞLU lehine haciz işlenmiştir.
722662261	Aktif	(SN:47) MALİYE HAZİNESİ VKN:6110312806	1.000 / 24.000		Paylı Mülkiyet (Müşterek)			İcrai Haciz : Düzce İcra Dairesi nin 31/01/2022 tarih 2016/2837 sayılı Haciz Yazısı sayılı yazıları ile 258759.30 TL bedel ile Alacaklı : Cevat Kazancıoğlu lehine haciz işlenmiştir.
722662771	Aktif	(SN:47) MALİYE HAZİNESİ VKN:6110312806	1.000 / 96.000		Paylı Mülkiyet (Müşterek)			DÜZCE 3. İCRA MÜD. 23,12,2010 TARİH 07/465 BORÇ:82800 TL MAKSUT KURT TAN OĞLU HAKKI KURT A İNTİKAL EDECEK HİSSE
722662771	Aktif	(SN:47) MALİYE HAZİNESİ VKN:6110312806	1.000 / 96.000		Paylı Mülkiyet (Müşterek)			DÜZCE 2.İCRA MÜD. 27,12,2010 TARİH 2010/1790 E. SAY. BORÇ:10,298,21 TL MAKSUT KURT TAN OĞLU HAKKI KURT A İNTİKAL EDECEK HİSSE
722662771	Aktif	(SN:47) MALİYE HAZİNESİ VKN:6110312806	1.000 / 96.000		Paylı Mülkiyet (Müşterek)			DÜZCE 2.İCRA MÜD. 27,12,2010 TARİH 2006/4194 E. SAY. BORÇ:21384,96 TL MAKSUT KURT TAN OĞLU HAKKI KURT A İNTİKAL EDECEK HİSSE
722662771	Aktif	(SN:47) MALİYE HAZİNESİ VKN:6110312806	1.000 / 96.000		Paylı Mülkiyet (Müşterek)			DÜZCE 2.İCRA MÜD. 27,12,2010 TARİH 06/4195 E. SAY. BORÇ:5113,91 TL MAKSUT KURT TAN OĞLU HAKKI KURT A İNTİKAL EDECEK HİSSE
722662771	Aktif	(SN:47) MALİYE HAZİNESİ VKN:6110312806	1.000 / 96.000		Paylı Mülkiyet (Müşterek)	507	25/04/2013	Haciz: 3. İCRA MÜDÜRLÜĞÜ DÜZCE nin bila tarih 2007/465 ESAS sayılı Haciz Yazısı sayılı yazıları ile hakkı kurt hissesi üzerine Borç: 91850.58 TL. (Alacaklı: cevat kazancıoğlu)

BEYAN BİLGİSİ

Hisse Id	Durumu	Hisse Bilgisi	Hisse Pay/Payda	İştirak No	Hisse Tip	Yevmiye No	Yevmiye Tarihi	Cümle
722662256	Aktif	(SN:47) MALİYE HAZİNESİ VKN:6110312806	1.000 / 96.000		Paylı Mülkiyet (Müşterek)	82	06/01/2023	6306 Sayılı Kanunun 6/A maddesi uyarınca devir yapılmıştır.
722662257	Aktif	(SN:47) MALİYE HAZİNESİ VKN:6110312806	1.000 / 96.000		Paylı Mülkiyet (Müşterek)	82	06/01/2023	6306 Sayılı Kanunun 6/A maddesi uyarınca devir yapılmıştır.
722662261	Aktif	(SN:47) MALİYE HAZİNESİ VKN:6110312806	1.000 / 24.000		Paylı Mülkiyet (Müşterek)	82	06/01/2023	6306 Sayılı Kanunun 6/A maddesi uyarınca devir yapılmıştır.
722662771	Aktif	(SN:47) MALİYE HAZİNESİ VKN:6110312806	1.000 / 96.000		Paylı Mülkiyet (Müşterek)	82	06/01/2023	6306 Sayılı Kanunun 6/A maddesi uyarınca devir yapılmıştır.
722662771	Aktif	(SN:47) MALİYE HAZİNESİ VKN:6110312806	1.000 / 96.000		Paylı Mülkiyet (Müşterek)	82	06/01/2023	6306 Sayılı Kanunun 6/A maddesi uyarınca devir yapılmıştır.
722662778	Aktif	(SN:47) MALİYE HAZİNESİ VKN:6110312806	89.000 / 96.000		Paylı Mülkiyet (Müşterek)	82	06/01/2023	6306 Sayılı Kanunun 6/A maddesi uyarınca devir yapılmıştır.
722662778	Aktif	(SN:47) MALİYE HAZİNESİ VKN:6110312806	89.000 / 96.000		Paylı Mülkiyet (Müşterek)	82	06/01/2023	6306 Sayılı Kanunun 6/A maddesi uyarınca devir yapılmıştır.
722662778	Aktif	(SN:47) MALİYE HAZİNESİ VKN:6110312806	89.000 / 96.000		Paylı Mülkiyet (Müşterek)	82	06/01/2023	6306 Sayılı Kanunun 6/A maddesi uyarınca devir yapılmıştır.
722662778	Aktif	(SN:47) MALİYE HAZİNESİ VKN:6110312806	89.000 / 96.000		Paylı Mülkiyet (Müşterek)	82	06/01/2023	6306 Sayılı Kanunun 6/A maddesi uyarınca devir yapılmıştır.

Hisse Id	Durumu	Hisse Bilgisi	Hisse Pay/Payda	İştirak No	Hisse Tipi	Yevmiye No	Yevmiye Tarihi	Cümlle
722662257	Aktif	(SN:47) MALİYE HAZİNESİ VKN:6110312806	1.000 / 96.000		Paylı Mülkiyet (Müşterek)	507	25/04/2013	Haciz: 3. İCRA MÜDÜRLÜĞÜ DÜZCE nin bila tarih 2007/465 ESAS sayılı Haciz Yazısı sayılı yazıları ile hakkı kurt hissesi üzerine Borç: 91850,58 TL . (Alacaklı: cevat kazancıoğlu)
722662257	Aktif	(SN:47) MALİYE HAZİNESİ VKN:6110312806	1.000 / 96.000		Paylı Mülkiyet (Müşterek)	1574	27/10/2014	Mirasçılar ve 3. Kişiler Üzerine Konacak Haciz: DÜZCE 3.İCRA MÜDÜRLÜĞÜ nin 30/09/2014 tarih 2007/465 ESAS sayılı Haciz Yazısı sayılı yazıları ile Hakkı Kurt hissesi üzerine Borç: 99589,43 TL . (Alacaklı: Cevat Kazancıoğlu)
722662257	Aktif	(SN:47) MALİYE HAZİNESİ VKN:6110312806	1.000 / 96.000		Paylı Mülkiyet (Müşterek)	2512	03/12/2018	Mirasçılar ve 3. Kişiler Üzerine Konacak Haciz: DÜZCE İCRA DAİRESİ nin 30/11/2018 tarih 2015/19176 sayılı Haciz Yazısı sayılı yazıları ile HAKKI KURT hissesi üzerine Borç: 5198,63 TL . (Alacaklı: KUYEYİT TÜRK KATILIM BANKASI A.Ş.)
722662257	Aktif	(SN:47) MALİYE HAZİNESİ VKN:6110312806	1.000 / 96.000		Paylı Mülkiyet (Müşterek)			Mirasçılar ve 3. Kişiler Üzerine Konacak Haciz: Düzce İcra Dairesi nin 06/02/2020 tarih 2016/2837 sayılı Haciz Yazısı sayılı yazıları ile Hakkı Kurt hissesi üzerine Borç: 231729,71 TL . (Alacaklı: Cevat Kazancıoğlu)
722662261	Aktif	(SN:47) MALİYE HAZİNESİ VKN:6110312806	1.000 / 24.000		Paylı Mülkiyet (Müşterek)			ÇİLİMLİ MAL MÜD. 30.05.2005 TARİH 334 SAY. YAZ. HAKKI KURT HİSSESİ
722662261	Aktif	(SN:47) MALİYE HAZİNESİ VKN:6110312806	1.000 / 24.000		Paylı Mülkiyet (Müşterek)			ÜSKÜDAR 1. İCRA MÜD. 10,04,2006 TARİH 2006/2796 SAY. YAZ. BORÇ:5154 YTL HAKKI KURT HİSSESİ
722662261	Aktif	(SN:47) MALİYE HAZİNESİ VKN:6110312806	1.000 / 24.000		Paylı Mülkiyet (Müşterek)			İSTANBUL 12. İCRA MÜD. 31,01,2006 TARİH 2006/14498 E. SAY. YAZ. BORÇ:6507 YTL HAKKI KURT HİSSESİ
722662261	Aktif	(SN:47) MALİYE HAZİNESİ VKN:6110312806	1.000 / 24.000		Paylı Mülkiyet (Müşterek)			DÜZCE 2. İCRA MÜD. 09,02,2007 TARİH 2007/63 E. SAY. YAZ. BORÇ:9149 YTL HAKKI KURT HİSSESİ
722662261	Aktif	(SN:47) MALİYE HAZİNESİ VKN:6110312806	1.000 / 24.000		Paylı Mülkiyet (Müşterek)			DÜZCE 1. İCRA MÜD. 08,03,2007 TARİH 2007/3 E. SAY. YAZ. BORÇ:6785 YTL HAKKI KURT HİSSESİ
722662261	Aktif	(SN:47) MALİYE HAZİNESİ VKN:6110312806	1.000 / 24.000		Paylı Mülkiyet (Müşterek)			DÜZCE 2. İCRA MÜD. 05,04,2007 TARİH 2007/433 E. SAY. YAZ. HAKKI KURT HİSSESİ
722662261	Aktif	(SN:47) MALİYE HAZİNESİ VKN:6110312806	1.000 / 24.000		Paylı Mülkiyet (Müşterek)			DÜZCE 1. İCRA MÜD. 27,10,2007 TARİH 2005/2201 E. SAY. YAZ. HAKKI KURT HİSSESİ
722662261	Aktif	(SN:47) MALİYE HAZİNESİ VKN:6110312806	1.000 / 24.000		Paylı Mülkiyet (Müşterek)			DÜZCE 2. İCRA MÜD. 11,04,2008 TARİH 2006/516 SAY. YAZ. HAKKI KURT HİSSESİ
722662261	Aktif	(SN:47) MALİYE HAZİNESİ VKN:6110312806	1.000 / 24.000		Paylı Mülkiyet (Müşterek)			DÜZCE 2. İCRA MÜD. 11,04,2008 TARİH 2006/4194 SAY. YAZ. HAKKI KURT HİSSESİ
722662261	Aktif	(SN:47) MALİYE HAZİNESİ VKN:6110312806	1.000 / 24.000		Paylı Mülkiyet (Müşterek)			DÜZCE 2. İCRA MÜD. 11,04,2008 TARİH 2006/4195 SAY. YAZ. HAKKI KURT HİSSESİ
722662261	Aktif	(SN:47) MALİYE HAZİNESİ VKN:6110312806	1.000 / 24.000		Paylı Mülkiyet (Müşterek)			DÜZCE 3. İCRA MÜD. 15,09,2009 TARİH 07/465 E. SAY. BORÇ:50348,72 TL HAKKI KURT HİSSESİ
722662261	Aktif	(SN:47) MALİYE HAZİNESİ VKN:6110312806	1.000 / 24.000		Paylı Mülkiyet (Müşterek)			DÜZCE 3. İCRA MÜD. 23,12,2010 TARİH 07/465 BORÇ:82800 TL HAKKI KURT HİSSESİ
722662261	Aktif	(SN:47) MALİYE HAZİNESİ VKN:6110312806	1.000 / 24.000		Paylı Mülkiyet (Müşterek)			DÜZCE 2. İCRA MÜD. 17/01/2011 TARİH 07/2003 SAY. YAZ. BORÇ:5198,63TL HAKKI KURT HİSSESİ
722662261	Aktif	(SN:47) MALİYE HAZİNESİ VKN:6110312806	1.000 / 24.000		Paylı Mülkiyet (Müşterek)			DÜZCE 1. İCRA MÜD. 20/01/2011 TARİH 2010/5327 SAY. YAZ. HAKKI KURT HİSSESİ
722662261	Aktif	(SN:47) MALİYE HAZİNESİ VKN:6110312806	1.000 / 24.000		Paylı Mülkiyet (Müşterek)			DÜZCE 2. İCRA MÜDÜRLÜĞÜNÜN 14.03.2011 TARİH VE 2011/718 ESAS SAYILI YAZISI
722662261	Aktif	(SN:47) MALİYE HAZİNESİ VKN:6110312806	1.000 / 24.000		Paylı Mülkiyet (Müşterek)			DÜZCE 2. İCRA MÜDÜRLÜĞÜNÜN 14.03.2011 TARİH 2011/718 ESAS SAYILI YAZISI
722662261	Aktif	(SN:47) MALİYE HAZİNESİ VKN:6110312806	1.000 / 24.000		Paylı Mülkiyet (Müşterek)	486	22/04/2013	İcrai Haciz : 3.İCRA MÜDÜRLÜĞÜ DÜZCE nin 04/04/2013 tarih 2007/465 ESAS sayılı Haciz Yazısı sayılı yazıları ile 50348,71 TL bedel ile Alacaklı : Cevat KAZANCIOĞLU İ lehine haciz işlenmiştir.
722662261	Aktif	(SN:47) MALİYE HAZİNESİ VKN:6110312806	1.000 / 24.000		Paylı Mülkiyet (Müşterek)	507	25/04/2013	İcrai Haciz : 3. İCRA MÜDÜRLÜĞÜ DÜZCE nin bila tarih 2007/464 ESAS sayılı Haciz Yazısı sayılı yazıları ile 91850,58 TL bedel ile Alacaklı : cevat kazancıoğlu lehine haciz işlenmiştir.

TAŞINMAZA AİT TAPU KAYDI

Zemin Tipi	:AnaTasınmaz	Ada / Parsel	:644 / 3
Zemin No	:101058112	Arsa Alanı	:83.82
İl / İlçe	:DÜZCE / ÇİLİMLİ	Nitelik	:Arsa
Kurum Adı	:Çilimli	Taşınmaz Durumu	Aktif
Mahalle / Köy Adı	:ULUCAMI M		
Mevkil	:Camikebir		
Cilt / Sayfa No	:8 / 722		

HİSSE BİLGİSİ

Ad	Hisse Pay / Payda	Edinme Tarihi	İştirak No	Hisse Tipi	Yevmiye No	Edinme Şekli
(SN:47) MALİYE HAZİNESİ VKN:6110312806	1.000 / 96.000	06/01/2023		Paylı Mülkiyet (Müşterek)	82	6306 Sayılı Kanunun 6/A Maddesi Uyarınca Hazineye Devir İşlemi
(SN:47) MALİYE HAZİNESİ VKN:6110312806	1.000 / 96.000	06/01/2023		Paylı Mülkiyet (Müşterek)	82	6306 Sayılı Kanunun 6/A Maddesi Uyarınca Hazineye Devir İşlemi
(SN:47) MALİYE HAZİNESİ VKN:6110312806	1.000 / 24.000	06/01/2023		Paylı Mülkiyet (Müşterek)	82	6306 Sayılı Kanunun 6/A Maddesi Uyarınca Hazineye Devir İşlemi
(SN:47) MALİYE HAZİNESİ VKN:6110312806	1.000 / 96.000	06/01/2023		Paylı Mülkiyet (Müşterek)	82	6306 Sayılı Kanunun 6/A Maddesi Uyarınca Hazineye Devir İşlemi
(SN:47) MALİYE HAZİNESİ VKN:6110312806	89.000 / 96.000	06/01/2023		Paylı Mülkiyet (Müşterek)	82	6306 Sayılı Kanunun 6/A Maddesi Uyarınca Hazineye Devir İşlemi

ŞERH BİLGİSİ

Hisse Id	Durumu	Hisse Bilgisi	Hisse Pay/Payda	İştirak No	Hisse Tipi	Yevmiye No	Yevmiye Tarihi	Cümle
722662256	Aktif	(SN:47) MALİYE HAZİNESİ VKN:6110312806	1.000 / 96.000		Paylı Mülkiyet (Müşterek)			DÜZCE 3. İCRA MÜD. 23,12,2010 TARİH 07/465 BORÇ:82800 TL MAKSUT KURT TAN OĞLU HAKKI KURT A İNTİKAL EDECEK HİSSE
722662256	Aktif	(SN:47) MALİYE HAZİNESİ VKN:6110312806	1.000 / 96.000		Paylı Mülkiyet (Müşterek)			DÜZCE 2.İCRA MÜD. 27,12,2010 TARİH 2010/1790 E. SAY. BORÇ:10,298,21 TL MAKSUT KURT TAN OĞLU HAKKI KURT A İNTİKAL EDECEK HİSSE
722662256	Aktif	(SN:47) MALİYE HAZİNESİ VKN:6110312806	1.000 / 96.000		Paylı Mülkiyet (Müşterek)			DÜZCE 2.İCRA MÜD. 27,12,2010 TARİH 2006/4194 E. SAY. BORÇ:21384,96 TL MAKSUT KURT TAN OĞLU HAKKI KURT A İNTİKAL EDECEK HİSSE
722662256	Aktif	(SN:47) MALİYE HAZİNESİ VKN:6110312806	1.000 / 96.000		Paylı Mülkiyet (Müşterek)			DÜZCE 2.İCRA MÜD. 27,12,2010 TARİH 06/4195 E. SAY. BORÇ:5113,91 TL MAKSUT KURT TAN OĞLU HAKKI KURT A İNTİKAL EDECEK HİSSE
722662256	Aktif	(SN:47) MALİYE HAZİNESİ VKN:6110312806	1.000 / 96.000		Paylı Mülkiyet (Müşterek)	507	25/04/2013	Haciz: 3. İCRA MÜDÜRLÜĞÜ DÜZCE nin bila tarih 2007/465 ESAS sayılı Haciz Yazısı sayılı yazıları ile hakkı kurt hissesi üzerine Borç: 91850.58 TL . (Alacaklı: cevat kazancıoğlu)
722662256	Aktif	(SN:47) MALİYE HAZİNESİ VKN:6110312806	1.000 / 96.000		Paylı Mülkiyet (Müşterek)			İcrai Haciz : Sakarya 2. İcra Dairesi nin 12/09/2022 tarih 2021/7819 sayılı Haciz Yazısı sayılı yazıları ile 4209.45 TL bedel ile Alacaklı : Selda Kurt Aydın lehine haciz işlenmiştir.
722662257	Aktif	(SN:47) MALİYE HAZİNESİ VKN:6110312806	1.000 / 96.000		Paylı Mülkiyet (Müşterek)			DÜZCE 3. İCRA MÜD. 23,12,2010 TARİH 07/465 BORÇ:82800 TL MAKSUT KURT TAN OĞLU HAKKI KURT A İNTİKAL EDECEK HİSSE
722662257	Aktif	(SN:47) MALİYE HAZİNESİ VKN:6110312806	1.000 / 96.000		Paylı Mülkiyet (Müşterek)			DÜZCE 2.İCRA MÜD. 27,12,2010 TARİH 2010/1790 E. SAY. BORÇ:10,298,21 TL MAKSUT KURT TAN OĞLU HAKKI KURT A İNTİKAL EDECEK HİSSE
722662257	Aktif	(SN:47) MALİYE HAZİNESİ VKN:6110312806	1.000 / 96.000		Paylı Mülkiyet (Müşterek)			DÜZCE 2.İCRA MÜD. 27,12,2010 TARİH 2006/4194 E. SAY. BORÇ:21384,96 TL MAKSUT KURT TAN OĞLU HAKKI KURT A İNTİKAL EDECEK HİSSE
722662257	Aktif	(SN:47) MALİYE HAZİNESİ VKN:6110312806	1.000 / 96.000		Paylı Mülkiyet (Müşterek)			DÜZCE 2.İCRA MÜD. 27,12,2010 TARİH 06/4195 E. SAY. BORÇ:5113,91 TL MAKSUT KURT TAN OĞLU HAKKI KURT A İNTİKAL EDECEK HİSSE

Hisse Id	Durumu	Hisse Bilgisi	Hisse Pay/Payda	İştirak No	Hisse Tip	Yevmiye No	Yevmiye Tarihi	Cümle
722662769	Aktif	(SN:47) MALİYE HAZİNESİ VKN:6110312806	37.000 / 40.000		Paylı Mülkiyet (Müşterek)	82	06/01/2023	6306 Sayılı Kanunun 6/A maddesi uyarınca devir yapılmıştır.
722662769	Aktif	(SN:47) MALİYE HAZİNESİ VKN:6110312806	37.000 / 40.000		Paylı Mülkiyet (Müşterek)	82	06/01/2023	6306 Sayılı Kanunun 6/A maddesi uyarınca devir yapılmıştır.
722662769	Aktif	(SN:47) MALİYE HAZİNESİ VKN:6110312806	37.000 / 40.000		Paylı Mülkiyet (Müşterek)	82	06/01/2023	6306 Sayılı Kanunun 6/A maddesi uyarınca devir yapılmıştır.
722662769	Aktif	(SN:47) MALİYE HAZİNESİ VKN:6110312806	37.000 / 40.000		Paylı Mülkiyet (Müşterek)	82	06/01/2023	6306 Sayılı Kanunun 6/A maddesi uyarınca devir yapılmıştır.
722662769	Aktif	(SN:47) MALİYE HAZİNESİ VKN:6110312806	37.000 / 40.000		Paylı Mülkiyet (Müşterek)	82	06/01/2023	6306 Sayılı Kanunun 6/A maddesi uyarınca devir yapılmıştır.
722662769	Aktif	(SN:47) MALİYE HAZİNESİ VKN:6110312806	37.000 / 40.000		Paylı Mülkiyet (Müşterek)	82	06/01/2023	6306 Sayılı Kanunun 6/A maddesi uyarınca devir yapılmıştır.
722662769	Aktif	(SN:47) MALİYE HAZİNESİ VKN:6110312806	37.000 / 40.000		Paylı Mülkiyet (Müşterek)	82	06/01/2023	6306 Sayılı Kanunun 6/A maddesi uyarınca devir yapılmıştır.
722662769	Aktif	(SN:47) MALİYE HAZİNESİ VKN:6110312806	37.000 / 40.000		Paylı Mülkiyet (Müşterek)	82	06/01/2023	6306 Sayılı Kanunun 6/A maddesi uyarınca devir yapılmıştır.
722662769	Aktif	(SN:47) MALİYE HAZİNESİ VKN:6110312806	37.000 / 40.000		Paylı Mülkiyet (Müşterek)	82	06/01/2023	6306 Sayılı Kanunun 6/A maddesi uyarınca devir yapılmıştır.
722662769	Aktif	(SN:47) MALİYE HAZİNESİ VKN:6110312806	37.000 / 40.000		Paylı Mülkiyet (Müşterek)	82	06/01/2023	6306 Sayılı Kanunun 6/A maddesi uyarınca devir yapılmıştır.
722662769	Aktif	(SN:47) MALİYE HAZİNESİ VKN:6110312806	37.000 / 40.000		Paylı Mülkiyet (Müşterek)	82	06/01/2023	6306 Sayılı Kanunun 6/A maddesi uyarınca devir yapılmıştır.
722662769	Aktif	(SN:47) MALİYE HAZİNESİ VKN:6110312806	37.000 / 40.000		Paylı Mülkiyet (Müşterek)	82	06/01/2023	6306 Sayılı Kanunun 6/A maddesi uyarınca devir yapılmıştır.
722662769	Aktif	(SN:47) MALİYE HAZİNESİ VKN:6110312806	37.000 / 40.000		Paylı Mülkiyet (Müşterek)	82	06/01/2023	6306 Sayılı Kanunun 6/A maddesi uyarınca devir yapılmıştır.
722662769	Aktif	(SN:47) MALİYE HAZİNESİ VKN:6110312806	37.000 / 40.000		Paylı Mülkiyet (Müşterek)	82	06/01/2023	6306 Sayılı Kanunun 6/A maddesi uyarınca devir yapılmıştır.
722662769	Aktif	(SN:47) MALİYE HAZİNESİ VKN:6110312806	37.000 / 40.000		Paylı Mülkiyet (Müşterek)	82	06/01/2023	6306 Sayılı Kanunun 6/A maddesi uyarınca devir yapılmıştır.
722662769	Aktif	(SN:47) MALİYE HAZİNESİ VKN:6110312806	37.000 / 40.000		Paylı Mülkiyet (Müşterek)	82	06/01/2023	6306 Sayılı Kanunun 6/A maddesi uyarınca devir yapılmıştır.
722662769	Aktif	(SN:47) MALİYE HAZİNESİ VKN:6110312806	37.000 / 40.000		Paylı Mülkiyet (Müşterek)	82	06/01/2023	6306 Sayılı Kanunun 6/A maddesi uyarınca devir yapılmıştır.

İRTİFAK BİLGİSİ --

REHİN BİLGİSİ --

TAŞINMAZA AİT TAPU KAYDI

Zemin Tipi :AnaTasınmaz Ada / Parsel :644 / 2
Zemin No :101058111 Arsa Alanı :87.12
İl / İlçe :DÜZCE / ÇİLİMLİ Nitelik :Arsa
Kurum Adı :Çilimli Taşınmaz Durumu Aktif
Mahalle / Köy Adı :ULUCAMI M
Mevkil :Camikebir
Cilt / Sayfa No :8 / 721

HİSSE BİLGİSİ

Ad	Hisse Pay / Payda	Edinme Tarihi	İştirak No	Hisse Tipi	Yevmiye No	Edinme Şekli
(SN:47) MALİYE HAZİNESİ VKN:6110312806	3.000 / 40.000	06/01/2023		Paylı Mülkiyet (Müşterek)	82	6306 Sayılı Kanunun 6/A Maddesi Uyarınca Hazineye Devir İşlemi
(SN:47) MALİYE HAZİNESİ VKN:6110312806	37.000 / 40.000	06/01/2023		Paylı Mülkiyet (Müşterek)	82	6306 Sayılı Kanunun 6/A Maddesi Uyarınca Hazineye Devir İşlemi

ŞERH BİLGİSİ

Hisse Id	Durumu	Hisse Bilgisi	Hisse Pay/Payda	İştirak No	Hisse Tipi	Yevmiye No	Yevmiye Tarihi	Cümle
722662297	Aktif	(SN:47) MALİYE HAZİNESİ VKN:6110312806	3.000 / 40.000		Paylı Mülkiyet (Müşterek)			İcrai Haciz : Düzce İcra Dairesi nin 12/03/2021 tarih 2021/3185 sayılı Haciz Yazısı sayılı yazıları ile 2996.90 TL bedeli ile Alacaklı : Cansu Su Sanayi Ve Ticaret Ltd. Şti. Temsile Yetkili Şirket Müdürü İsmail Gülay lehine haciz işlenmiştir.

BEYAN BİLGİSİ

Hisse Id	Durumu	Hisse Bilgisi	Hisse Pay/Payda	İştirak No	Hisse Tipi	Yevmiye No	Yevmiye Tarihi	Cümle
722662297	Aktif	(SN:47) MALİYE HAZİNESİ VKN:6110312806	3.000 / 40.000		Paylı Mülkiyet (Müşterek)	82	06/01/2023	6306 Sayılı Kanunun 6/A maddesi uyarınca devir yapılmıştır.
722662769	Aktif	(SN:47) MALİYE HAZİNESİ VKN:6110312806	37.000 / 40.000		Paylı Mülkiyet (Müşterek)	82	06/01/2023	6306 Sayılı Kanunun 6/A maddesi uyarınca devir yapılmıştır.
722662769	Aktif	(SN:47) MALİYE HAZİNESİ VKN:6110312806	37.000 / 40.000		Paylı Mülkiyet (Müşterek)	82	06/01/2023	6306 Sayılı Kanunun 6/A maddesi uyarınca devir yapılmıştır.
722662769	Aktif	(SN:47) MALİYE HAZİNESİ VKN:6110312806	37.000 / 40.000		Paylı Mülkiyet (Müşterek)	82	06/01/2023	6306 Sayılı Kanunun 6/A maddesi uyarınca devir yapılmıştır.
722662769	Aktif	(SN:47) MALİYE HAZİNESİ VKN:6110312806	37.000 / 40.000		Paylı Mülkiyet (Müşterek)	82	06/01/2023	6306 Sayılı Kanunun 6/A maddesi uyarınca devir yapılmıştır.
722662769	Aktif	(SN:47) MALİYE HAZİNESİ VKN:6110312806	37.000 / 40.000		Paylı Mülkiyet (Müşterek)	82	06/01/2023	6306 Sayılı Kanunun 6/A maddesi uyarınca devir yapılmıştır.
722662769	Aktif	(SN:47) MALİYE HAZİNESİ VKN:6110312806	37.000 / 40.000		Paylı Mülkiyet (Müşterek)	82	06/01/2023	6306 Sayılı Kanunun 6/A maddesi uyarınca devir yapılmıştır.
722662769	Aktif	(SN:47) MALİYE HAZİNESİ VKN:6110312806	37.000 / 40.000		Paylı Mülkiyet (Müşterek)	82	06/01/2023	6306 Sayılı Kanunun 6/A maddesi uyarınca devir yapılmıştır.
722662769	Aktif	(SN:47) MALİYE HAZİNESİ VKN:6110312806	37.000 / 40.000		Paylı Mülkiyet (Müşterek)	82	06/01/2023	6306 Sayılı Kanunun 6/A maddesi uyarınca devir yapılmıştır.
722662769	Aktif	(SN:47) MALİYE HAZİNESİ VKN:6110312806	37.000 / 40.000		Paylı Mülkiyet (Müşterek)	82	06/01/2023	6306 Sayılı Kanunun 6/A maddesi uyarınca devir yapılmıştır.

TAŞINMAZA AİT TAPU KAYDI

Zemin Tipi	:AnaTasınmaz	Ada / Parsel	:644 / 1
Zemin No	:101058101	Arsa Alanı	:103.94
İl / İlçe	:DÜZCE / ÇİLİMLİ	Nitelik	:ARSA
Kurum Adı	:Çilimli	Taşınmaz Durumu	Aktif
Mahalle / Köy Adı	:ULUCAMI M		
Mevkii	:Camikebir		
Cilt / Sayfa No	:8 / 720		

HİSSE BİLGİSİ

Ad	Hisse Pay / Payda	Edinme Tarihi	İştirak No	Hisse Tipi	Yevmiye No	Edinme Şekli
(SN:47) MALİYE HAZİNESİ VKN:6110312806	146.000 / 215.000	17/02/2023		Paylı Mülkiyet (Müşterek)	857	6306 Sayılı Kanun Gereğince Kat Mülkiyeti Terkini ve Beyan Tesisi
(SN:47) MALİYE HAZİNESİ VKN:6110312806	69.000 / 215.000	17/02/2023		Paylı Mülkiyet (Müşterek)	857	6306 Sayılı Kanun Gereğince Kat Mülkiyeti Terkini ve Beyan Tesisi

ŞERH BİLGİSİ --

BEYAN BİLGİSİ

Hisse Id	Durumu	Hisse Bilgisi	Hisse Pay/Payda	İştirak No	Hisse Tipi	Yevmiye No	Yevmiye Tarihi	Cümle
731506827	Aktif	(SN:47) MALİYE HAZİNESİ VKN:6110312806	146.000 / 215.000		Paylı Mülkiyet (Müşterek)	82	06/01/2023	6306 Sayılı Kanunun 6/A maddesi uyarınca devir yapılmıştır.
731506827	Aktif	(SN:47) MALİYE HAZİNESİ VKN:6110312806	146.000 / 215.000		Paylı Mülkiyet (Müşterek)	82	06/01/2023	6306 Sayılı Kanunun 6/A maddesi uyarınca devir yapılmıştır.
731506827	Aktif	(SN:47) MALİYE HAZİNESİ VKN:6110312806	146.000 / 215.000		Paylı Mülkiyet (Müşterek)	82	06/01/2023	6306 Sayılı Kanunun 6/A maddesi uyarınca devir yapılmıştır.
731506827	Aktif	(SN:47) MALİYE HAZİNESİ VKN:6110312806	146.000 / 215.000		Paylı Mülkiyet (Müşterek)	82	06/01/2023	6306 Sayılı Kanunun 6/A maddesi uyarınca devir yapılmıştır.
731506829	Aktif	(SN:47) MALİYE HAZİNESİ VKN:6110312806	69.000 / 215.000		Paylı Mülkiyet (Müşterek)	82	06/01/2023	6306 Sayılı Kanunun 6/A maddesi uyarınca devir yapılmıştır.
731506829	Aktif	(SN:47) MALİYE HAZİNESİ VKN:6110312806	69.000 / 215.000		Paylı Mülkiyet (Müşterek)	82	06/01/2023	6306 Sayılı Kanunun 6/A maddesi uyarınca devir yapılmıştır.
731506829	Aktif	(SN:47) MALİYE HAZİNESİ VKN:6110312806	69.000 / 215.000		Paylı Mülkiyet (Müşterek)	82	06/01/2023	6306 Sayılı Kanunun 6/A maddesi uyarınca devir yapılmıştır.
731506829	Aktif	(SN:47) MALİYE HAZİNESİ VKN:6110312806	69.000 / 215.000		Paylı Mülkiyet (Müşterek)	82	06/01/2023	6306 Sayılı Kanunun 6/A maddesi uyarınca devir yapılmıştır.
731506829	Aktif	(SN:47) MALİYE HAZİNESİ VKN:6110312806	69.000 / 215.000		Paylı Mülkiyet (Müşterek)	82	06/01/2023	6306 Sayılı Kanunun 6/A maddesi uyarınca devir yapılmıştır.

İRTİFAK BİLGİSİ --

REHİN BİLGİSİ

Yevmiye No	Yevmiye Tarihi	Cümle	Miktar	Derece
3880	01/09/2022		2000000 TL	

Alacaklılar

TAŞINMAZA AİT TAPU KAYDI

Zemin Tipi	:AnaTasınmaz	Ada / Parsel	:643 / 9
Zemin No	:101058100	Arsa Alanı	:143.11
İl / İlçe	:DÜZCE / ÇİLİMLİ	Nitelik	:Arsa
Kurum Adı	:Çilimli	Taşınmaz Durumu	Aktif
Mahalle / Köy Adı	:ULUCAMI M		
Mevkii	:Camikebir		
Cilt / Sayfa No	:8 / 719		

HİSSE BİLGİSİ

Ad	Hisse Pay / Payda	Edinme Tarihi	İştirak No	Hisse Tipi	Yevmiye No	Edinme Şekli
(SN:47) MALİYE HAZINESİ VKN:6110312806	1.000 / 1.000	06/01/2023		Paylı Mülkiyet (Müşterek)	82	6306 Sayılı Kanunun 6/A Maddesi Uyarınca Hazineye Devir İşlemi

ŞERH BİLGİSİ --

BEYAN BİLGİSİ

Hisse Id	Durumu	Hisse Bilgisi	Hisse Pay/Payda	İştirak No	Hisse Tipi	Yevmiye No	Yevmiye Tarihi	Cümle
722662225	Aktif	(SN:47) MALİYE HAZINESİ VKN:6110312806	1.000 / 1.000		Paylı Mülkiyet (Müşterek)	82	06/01/2023	6306 Sayılı Kanunun 6/A maddesi uyarınca devir yapılmıştır.

İRTİFAK BİLGİSİ --

REHİN BİLGİSİ --

TAŞINMAZA AİT TAPU KAYDI

Zemin Tipi	:AnaTasınmaz	Ada / Parsel	:643 / 8
Zemin No	:101058099	Arsa Alanı	:534.33
İl / İlçe	:DÜZCE / ÇİLİMLİ	Nitelik	:Ahşap Karakol Binası Ve Avlusu
Kurum Adı	:Çilimli	Taşınmaz Durumu	Aktif
Mahalle / Köy Adı	:ULUCAMI M		
Mevkil	:Camikebir		
Clit / Sayfa No	:8 / 718		

HİSSE BİLGİSİ

Ad	Hisse Pay / Payda	Edinme Tarihi	İştirak No	Hisse Tipi	Yevmiye No	Edinme Şekli
(SN:47) MALİYE HAZİNESİ VKN:6110312806	1.000 / 1.000	06/01/2023		Paylı Mülkiyet (Müşterek)	82	6306 Sayılı Kanunun 6/A Maddesi Uyarınca Hazineye Devir İşlemi

ŞERH BİLGİSİ --

BEYAN BİLGİSİ

Hisse Id	Durumu	Hisse Bilgisi	Hisse Pay/Payda	İştirak No	Hisse Tipi	Yevmiye No	Yevmiye Tarihi	Cümle
	Aktif							İŞBU TAŞINMAZ 3194 SAYILI İMAR KANUNUNUN 11. MADDESİ UYARINCA TAPU KÜTÜĞÜNDEN TERKİN EDİLMESİ VE BU TAŞINMAZ MALIN 154M2LİK KISMININ ONAYLI ŞMAR PLANINDA YOLA AYRILMASI NEDENİ İLE KANUNUN ORTAK KULLANIMINA AÇIK OLMAK ÜZERE TERKİN EDİLDİĞİNDEN BELEDİYECE SATILAMAZ VE BAŞKA MAKSAT İÇİN KULLANILAMAZ .
722662224	Aktif	(SN:47) MALİYE HAZİNESİ VKN:6110312806	1.000 / 1.000		Paylı Mülkiyet (Müşterek)	82	06/01/2023	6306 Sayılı Kanunun 6/A maddesi uyarınca devir yapılmıştır.

İRTİFAK BİLGİSİ --

REHİN BİLGİSİ --

TAŞINMAZA AİT TAPU KAYDI

Zemin Tipi	:AnaTasınmaz	Ada / Parsel	:643 / 7
Zemin No	:101058098	Arsa Alanı	:61.55
İl / İlçe	:DÜZCE / ÇİLİMLİ	Nitelik	:Arsa
Kurum Adı	:Çilimli	Taşınmaz Durumu	Aktif
Mahalle / Köy Adı	:ULUCAMI M		
Mevkii	:Camikebir		
Cilt / Sayfa No	:8 / 717		

HİSSE BİLGİSİ

Ad	Hisse Pay / Payda	Edinme Tarihi	İştirak No	Hisse Tipi	Yevmiye No	Edinme Şekli
(SN:47) MALİYE HAZİNESİ VKN:6110312806	1.000 / 1.000	06/01/2023		Paylı Mülkiyet (Müşterek)	82	6306 Sayılı Kanunun 6/A Maddesi Uyarınca Hazineye Devir İşlemi

ŞERH BİLGİSİ --

BEYAN BİLGİSİ

Hisse Id	Durumu	Hisse Bilgisi	Hisse Pay/Payda	İştirak No	Hisse Tipi	Yevmiye No	Yevmiye Tarihi	Cümle
722862222	Aktif	(SN:47) MALİYE HAZİNESİ VKN:6110312806	1.000 / 1.000		Paylı Mülkiyet (Müşterek)	82	06/01/2023	6306 Sayılı Kanunun 6/A maddesi uyarınca devir yapılmıştır.

İRTİFAK BİLGİSİ --

REHİN BİLGİSİ

Yevmiye No	Yevmiye Tarihi	Cümle	Miktar	Derece
630	13/04/2016		120000 TL	

Alacaklılar

(SN:7811688) S.S. GÜMÜŞOVA ESNAF VE SANATKARLAR KREDİ VE KEFALET KOOPERATİFİ VKN:4250095261

TAŞINMAZA AİT TAPU KAYDI

Zemin Tipi	:AnaTasınmaz	Ada / Parsel	:643 / 6
Zemin No	:101058097	Arsa Alanı	:53.96
İl / İlçe	:DÜZCE / ÇİLİMLİ	Nitelik	:Arsa
Kurum Adı	:Çilimli	Taşınmaz Durumu	Aktif
Mahalle / Köy Adı	:ULUCAMI M		
Mevkii	:Camikebir		
Cilt / Sayfa No	:8 / 716		

HİSSE BİLGİSİ

Ad	Hisse Pay / Payda	Edinme Tarihi	İştirak No	Hisse Tipi	Yevmiye No	Edinme Şekli
(SN:47) MALİYE HAZİNESİ VKN:6110312806	1.000 / 1.000	06/01/2023		Paylı Mülkiyet (Müşterek)	82	6306 Sayılı Kanunun 6/A Maddesi Uyarınca Hazineye Devir İşlemi

ŞERH BİLGİSİ --

BEYAN BİLGİSİ

Hisse Id	Durumu	Hisse Bilgisi	Hisse Pay/Payda	İştirak No	Hisse Tipi	Yevmiye No	Yevmiye Tarihi	Cümle
722662221	Aktif	(SN:47) MALİYE HAZİNESİ VKN:6110312806	1.000 / 1.000		Paylı Mülkiyet (Müşterek)	82	06/01/2023	6306 Sayılı Kanunun 6/A maddesi uyarınca devir yapılmıştır.

İRTİFAK BİLGİSİ --

REHİN BİLGİSİ --

TAŞINMAZA AİT TAPU KAYDI

Zemin Tipi	:AnaTasınmaz	Ada / Parsel	:643 / 5
Zemin No	:101058096	Arsa Alanı	:271.65
İl / İlçe	:DÜZCE / ÇİLİMLİ	Nitelik	:Bahçe
Kurum Adı	:Çilimli	Taşınmaz Durumu	Aktif
Mahalle / Köy Adı	:ULUCAMI M		
Mevkii	:Camikebir		
Clit / Sayfa No	:8 / 715		

HİSSE BİLGİSİ

Ad	Hisse Pay / Payda	Edinme Tarihi	İştirak No	Hisse Tipi	Yevmiye No	Edinme Şekli
(SN:47) MALİYE HAZİNESİ VKN:6110312806	1.000 / 1.000	06/01/2023		Paylı Mülkiyet (Müşterek)	82	6306 Sayılı Kanunun 6/A Maddesi Uyarınca Hazineye Devir İşlemi

ŞERH BİLGİSİ --

BEYAN BİLGİSİ

Hisse Id	Durumu	Hisse Bilgisi	Hisse Pay/Payda	İştirak No	Hisse Tipi	Yevmiye No	Yevmiye Tarihi	Cümle
722662216	Aklif	(SN:47) MALİYE HAZİNESİ VKN:6110312806	1.000 / 1.000		Paylı Mülkiyet (Müşterek)	82	06/01/2023	6306 Sayılı Kanunun 6/A maddesi uyarınca devir yapılmıştır.

İRTİFAK BİLGİSİ --

REHİN BİLGİSİ --

TAŞINMAZA AİT TAPU KAYDI

Zemin Tipi	:AnaTasınmaz	Ada / Parsel	:643 / 4
Zemin No	:101058093	Arsa Alanı	:509.69
İl / İlçe	:DÜZCE / ÇİLİMLİ	Nitelik	:ARSA
Kurum Adı	:Çilimli	Taşınmaz Durumu	Aktif
Mahalle / Köy Adı	:ULUCAMI M		
Mevkii	:Camikebir		
Cilt / Sayfa No	:8 / 714		

HİSSE BİLGİSİ

Ad	Hisse Pay / Payda	Edinme Tarihi	İştirak No	Hisse Tipi	Yevmiye No	Edinme Şekli
(SN:47) MALİYE HAZİNESİ VKN:6110312806	1.000 / 1.000	14/02/2023		Paylı Mülkiyet (Müşterek)	777	6306 Sayılı Kanun Gereğince Kat Mülkiyeti Terkini ve Beyan Tesisi

ŞERH BİLGİSİ --

BEYAN BİLGİSİ

Hisse Id	Durumu	Hisse Bilgisi	Hisse Pay/Payda	İştirak No	Hisse Tip	Yevmiye No	Yevmiye Tarihi	Cümle
	Aktif					1108	05/07/2011	Yönetim Planı : 04/07/2011
730967951	Aktif	(SN:47) MALİYE HAZİNESİ VKN:6110312806	1.000 / 1.000		Paylı Mülkiyet (Müşterek)	82	06/01/2023	6306 Sayılı Kanunun 6/A maddesi uyarınca devir yapılmıştır.
730967951	Aktif	(SN:47) MALİYE HAZİNESİ VKN:6110312806	1.000 / 1.000		Paylı Mülkiyet (Müşterek)	82	06/01/2023	6306 Sayılı Kanunun 6/A maddesi uyarınca devir yapılmıştır.

İRTİFAK BİLGİSİ --

REHİN BİLGİSİ --

TAŞINMAZA AİT TAPU KAYDI

Zemin Tipi	:AnaTasinmaz	Ada / Parsel	:643 / 3
Zemin No	:101058092	Arsa Alanı	:347.95
İl / İlçe	:DÜZCE / ÇİLİMLİ	Nitelik	:Arsa
Kurum Adı	:Çilimli	Taşınmaz Durumu	Aktif
Mahalle / Köy Adı	:ULUCAMI M		
Mevkii	:Camikebir		
Çilt / Sayfa No	:8 / 713		

HİSSE BİLGİSİ

Ad	Hisse Pay / Payda	Edinme Tarihi	İştirak No	Hisse Tipi	Yevmiye No	Edinme Şekli
(SN:47) MALİYE HAZİNESİ VKN:6110312806	1.000 / 10.000	06/01/2023		Paylı Mülkiyet (Müşterek)	82	6306 Sayılı Kanunun 6/A Maddesi Uyarınca Hazineye Devir İşlemi
(SN:47) MALİYE HAZİNESİ VKN:6110312806	1.000 / 10.000	06/01/2023		Paylı Mülkiyet (Müşterek)	82	6306 Sayılı Kanunun 6/A Maddesi Uyarınca Hazineye Devir İşlemi
(SN:47) MALİYE HAZİNESİ VKN:6110312806	1.000 / 5.000	06/01/2023		Paylı Mülkiyet (Müşterek)	82	6306 Sayılı Kanunun 6/A Maddesi Uyarınca Hazineye Devir İşlemi
(SN:47) MALİYE HAZİNESİ VKN:6110312806	1.000 / 5.000	06/01/2023		Paylı Mülkiyet (Müşterek)	82	6306 Sayılı Kanunun 6/A Maddesi Uyarınca Hazineye Devir İşlemi
(SN:47) MALİYE HAZİNESİ VKN:6110312806	2.000 / 5.000	06/01/2023		Paylı Mülkiyet (Müşterek)	82	6306 Sayılı Kanunun 6/A Maddesi Uyarınca Hazineye Devir İşlemi

ŞERH BİLGİSİ --

BEYAN BİLGİSİ

Hisse Id	Durumu	Hisse Bilgisi	Hisse Pay/Payda	İştirak No	Hisse Tipi	Yevmiye No	Yevmiye Tarihi	Cümle
722662204	Aktif	(SN:47) MALİYE HAZİNESİ VKN:6110312806	1.000 / 10.000		Paylı Mülkiyet (Müşterek)	82	06/01/2023	6306 Sayılı Kanunun 6/A maddesi uyarınca devir yapılmıştır.
722662206	Aktif	(SN:47) MALİYE HAZİNESİ VKN:6110312806	1.000 / 10.000		Paylı Mülkiyet (Müşterek)	82	06/01/2023	6306 Sayılı Kanunun 6/A maddesi uyarınca devir yapılmıştır.
722662207	Aktif	(SN:47) MALİYE HAZİNESİ VKN:6110312806	1.000 / 5.000		Paylı Mülkiyet (Müşterek)	82	06/01/2023	6306 Sayılı Kanunun 6/A maddesi uyarınca devir yapılmıştır.
722662210	Aktif	(SN:47) MALİYE HAZİNESİ VKN:6110312806	1.000 / 5.000		Paylı Mülkiyet (Müşterek)	82	06/01/2023	6306 Sayılı Kanunun 6/A maddesi uyarınca devir yapılmıştır.
722662742	Aktif	(SN:47) MALİYE HAZİNESİ VKN:6110312806	2.000 / 5.000		Paylı Mülkiyet (Müşterek)	82	06/01/2023	6306 Sayılı Kanunun 6/A maddesi uyarınca devir yapılmıştır.
722662742	Aktif	(SN:47) MALİYE HAZİNESİ VKN:6110312806	2.000 / 5.000		Paylı Mülkiyet (Müşterek)	82	06/01/2023	6306 Sayılı Kanunun 6/A maddesi uyarınca devir yapılmıştır.

İRTİFAK BİLGİSİ --

REHİN BİLGİSİ --

TAŞINMAZA AİT TAPU KAYDI

Zemin Tipi	:AnaTasinmaz	Ada / Parsel	:643 / 2
Zemin No	:101058091	Arsa Alanı	:165.91
İl / İlçe	:DÜZCE / ÇİLİMLİ	Nitelik	:Arsa
Kurum Adı	:Çilimli	Taşınmaz Durumu	Aktif
Mahalle / Köy Adı	:ULUCAMI M		
Mevkii	:Camikebir		
Cilt / Sayfa No	:8 / 712		

HİSSE BİLGİSİ

Ad	Hisse Pay / Payda	Edinme Tarihi	İştirak No	Hisse Tipi	Yevmiye No	Edinme Şekli
(SN:99482118) HÜSEYİN KURT : NAZMI Oğlu KN:67603283162	1.000 / 1.000	27/07/2018		Paylı Mülkiyet (Müşterek)	1460	3402 S.Y.nın 22/A Md. Gereğince Yenilemenin Tesclli

ŞERH BİLGİSİ --

BEYAN BİLGİSİ --

İRTİFAK BİLGİSİ --

REHİN BİLGİSİ --

TAŞINMAZA AİT TAPU KAYDI

Zemin Tipi	:AnaTasınmaz	Ada / Parsel	:643 / 1
Zemin No	:101058090	Arsa Alanı	:175.73
İl / İlçe	:DÜZCE / ÇİLİMLİ	Nitelik	:Arsa
Kurum Adı	:Çilimli	Taşınmaz Durumu	Aktif
Mahalle / Köy Adı	:ULUCAMI M		
Mevkil	:Camikebir		
Cilt / Sayfa No	:8 / 711		

HİSSE BİLGİSİ

Ad	Hisse Pay / Payda	Edinme Tarihi	İştirak No	Hisse Tipi	Yevmiye No	Edinme Şekli
(SN:47) MALİYE HAZİNESİ VKN:6110312806	1.000 / 1.000	06/01/2023		Paylı Mülkiyet (Müşterek)	82	6306 Sayılı Kanunun 6/A Maddesi Uyarınca Hazineye Devir İşlemi

ŞERH BİLGİSİ --

BEYAN BİLGİSİ

Hisse Id	Durumu	Hisse Bilgisi	Hisse Pay/Payda	İştirak No	Hisse Tipi	Yevmiye No	Yevmiye Tarihi	Cümle
722662737	Aktif	(SN:47) MALİYE HAZİNESİ VKN:6110312806	1.000 / 1.000		Paylı Mülkiyet (Müşterek)	82	06/01/2023	6306 Sayılı Kanunun 6/A maddesi uyarınca devir yapılmıştır.
722662737	Aktif	(SN:47) MALİYE HAZİNESİ VKN:6110312806	1.000 / 1.000		Paylı Mülkiyet (Müşterek)	82	06/01/2023	6306 Sayılı Kanunun 6/A maddesi uyarınca devir yapılmıştır.

İRTİFAK BİLGİSİ --

REHİN BİLGİSİ --

TAŞINMAZA AİT TAPU KAYDI

Zemin Tipi	:AnaTasınmaz	Ada / Parsel	:642 / 1
Zemin No	:101058089	Arsa Alanı	:1905.54
İli / İlçe	:DÜZCE / ÇİLİMLİ	Nitelik	:Arsa
Kurum Adı	:Çilimli	Taşınmaz Durumu	Aktif
Mahalle / Köy Adı	:ULUCAMI M		
Mevkii	:Camikebir		
Çilt / Sayfa No	:8 / 710		

HİSSE BİLGİSİ

Ad	Hisse Pay / Payda	Edinme Tarihi	İştirak No	Hisse Tipi	Yevmiye No	Edinme Şekli
(SN:47) MALİYE HAZİNESİ VKN:6110312806	1.000 / 1.000	06/01/2023		Paylı Mülkiyet (Müşterek)	82	6306 Sayılı Kanunun 6/A Maddesi Uyarınca Hazineye Devir İşlemi

ŞERH BİLGİSİ --

BEYAN BİLGİSİ

Hisse Id	Durumu	Hisse Bilgisi	Hisse Pay/Payda	İştirak No	Hisse Tip	Yevmiye No	Yevmiye Tarihi	Cümle
722662197	Aktif	(SN:47) MALİYE HAZİNESİ VKN:6110312806	1.000 / 1.000		Paylı Mülkiyet (Müşterek)	82	06/01/2023	6306 Sayılı Kanunun 6/A maddesi uyarınca devir yapılmıştır.

İRTİFAK BİLGİSİ --

REHİN BİLGİSİ --

TAŞINMAZA AİT TAPU KAYDI

Zemin Tipi	:AnaTasinmaz	Ada / Parsel	:641 / 1
Zemin No	:101058088	Arsa Alanı	:1787.75
İl / İlçe	:DÜZCE / ÇİLİMLİ	Nitelik	:Bahçe
Kurum Adı	:Çilimli	Taşınmaz Durumu	Aktif
Mahalle / Köy Adı	:ULUCAMLI M		
Mevkii	:Camikebir		
Çilt / Sayfa No	:8 / 709		

HİSSE BİLGİSİ

Ad	Hisse Pay / Payda	Edinme Tarihi	İştirak No	Hisse Tipi	Yevmiye No	Edinme Şekli
(SN:47) MALİYE HAZİNESİ VKN:6110312806	1.000 / 1.000	06/01/2023		Paylı Mülkiyet (Müşterek)	82	6306 Sayılı Kanunun 6/A Maddesi Uyarınca Hazineye Devir İşlemi

ŞERH BİLGİSİ --

BEYAN BİLGİSİ

Hisse Id	Durumu	Hisse Bilgisi	Hisse Pay/Payda	İştirak No	Hisse Tip	Yevmiye No	Yevmiye Tarihi	Cümle
	Aktif					4152	24/07/2023	2.GRUP KORUNMASI GEREKLİ TAŞINMAZ KÜLTÜR VARLIĞIDIR. Korunması Gereklî Taşınmaz Kültür Varlığıdır.
722662195	Aktif	(SN:47) MALİYE HAZİNESİ VKN:6110312806	1.000 / 1.000		Paylı Mülkiyet (Müşterek)	82	06/01/2023	6306 Sayılı Kanunun 6/A maddesi uyarınca devir yapılmıştır.

İRTİFAK BİLGİSİ --

REHİN BİLGİSİ --

TAŞINMAZA AİT TAPU KAYDI

Zemin Tipi	:AnaTasınmaz	Ada / Parsel	:624 / 3
Zemin No	:101057990	Arsa Alanı	:79.14
İl / İlçe	:DÜZCE / ÇİLİMLİ	Nitelik	:Bahçe
Kurum Adı	:Çilimli	Taşınmaz Durumu	Aktif
Mahalle / Köy Adı	:ULUCAMI M		
Mevkii	:Camikebir		
Cilt / Sayfa No	:7 / 624		

HİSSE BİLGİSİ

Ad	Hisse Pay / Payda	Edinme Tarihi	İştirak No	Hisse Tipi	Yevmiye No	Edinme Şekli
(SN:47) MALİYE HAZİNESİ VKN:6110312806	1.000 / 1.000	06/01/2023		Paylı Mülkiyet (Müşterek)	82	6306 Sayılı Kanunun 6/A Maddesi Uyarınca Hazineye Devir İşlemi

ŞERH BİLGİSİ --

BEYAN BİLGİSİ

Hisse Id	Durumu	Hisse Bilgisi	Hisse Pay/Payda	İştirak No	Hisse Tipi	Yevmiye No	Yevmiye Tarihi	Cümle
722662735	Aktif	(SN:47) MALİYE HAZİNESİ VKN:6110312806	1.000 / 1.000		Paylı Mülkiyet (Müşterek)	82	06/01/2023	6306 Sayılı Kanunun 6/A maddesi uyarınca devir yapılmıştır.
722662735	Aktif	(SN:47) MALİYE HAZİNESİ VKN:6110312806	1.000 / 1.000		Paylı Mülkiyet (Müşterek)	82	06/01/2023	6306 Sayılı Kanunun 6/A maddesi uyarınca devir yapılmıştır.
722662735	Aktif	(SN:47) MALİYE HAZİNESİ VKN:6110312806	1.000 / 1.000		Paylı Mülkiyet (Müşterek)	82	06/01/2023	6306 Sayılı Kanunun 6/A maddesi uyarınca devir yapılmıştır.
722662735	Aktif	(SN:47) MALİYE HAZİNESİ VKN:6110312806	1.000 / 1.000		Paylı Mülkiyet (Müşterek)	82	06/01/2023	6306 Sayılı Kanunun 6/A maddesi uyarınca devir yapılmıştır.

İRTİFAK BİLGİSİ --

REHİN BİLGİSİ --

TAŞINMAZA AİT TAPU KAYDI

Zemin Tipi	:AnaTasinmaz	Ada / Parsel	:624 / 2
Zemin No	:101057989	Arsa Alanı	:116.14
İl / İlçe	:DÜZCE / ÇİLİMLİ	Nitelik	:Bahçe
Kurum Adı	:Çilimli	Taşınmaz Durumu	Aktif
Mahalle / Köy Adı	:ULUCAMI M		
Mevkil	:Camikebir		
Clit / Sayfa No	:7 / 623		

HİSSE BİLGİSİ

Ad	Hisse Pay / Payda	Edinme Tarihi	İştirak No	Hisse Tipi	Yevmiye No	Edinme Şekli
(SN:47) MALİYE HAZİNESİ VKN:6110312806	1.000 / 1.000	06/01/2023		Paylı Mülkiyet (Müşterek)	82	6306 Sayılı Kanunun 6/A Maddesi Uyarınca Hazineye Devir İşlemi

ŞERH BİLGİSİ --

BEYAN BİLGİSİ

Hisse Id	Durumu	Hisse Bilgisi	Hisse Pay/Payda	İştirak No	Hisse Tipi	Yevmiye No	Yevmiye Tarihi	Cümle
722662158	Aktif	(SN:47) MALİYE HAZİNESİ VKN:6110312806	1.000 / 1.000		Paylı Mülkiyet (Müşterek)	82	06/01/2023	6306 Sayılı Kanunun 6/A maddesi uyarınca devir yapılmıştır.

İRTİFAK BİLGİSİ --

REHİN BİLGİSİ --

TAŞINMAZA AİT TAPU KAYDI

Zemin Tipi	:AnaTasınmaz	Ada / Parsel	:624 / 1
Zemin No	:101057988	Arsa Alanı	:61.32
İl / İlçe	:DÜZCE / ÇİLİMLİ	Nitelik	:Bahçe
Kurum Adı	:Çilimli	Taşınmaz Durumu	Aktif
Mahalle / Köy Adı	:ULUCAMI M		
Mevkii	:Camikebir		
Cilt / Sayfa No	:7 / 622		

HİSSE BİLGİSİ

Ad	Hisse Pay / Payda	Edinme Tarihi	İştirak No	Hisse Tipi	Yevmiye No	Edinme Şekli
(SN:47) MALİYE HAZİNESİ VKN:6110312806	1.000 / 1.000	06/01/2023		Paylı Mülkiyet (Müşterek)	82	6306 Sayılı Kanunun 6/A Maddesi Uyarınca Hazineye Devir İşlemi

ŞERH BİLGİSİ --

BEYAN BİLGİSİ

Hisse Id	Durumu	Hisse Bilgisi	Hisse Pay/Payda	İştirak No	Hisse Tipi	Yevmiye No	Yevmiye Tarihi	Cümle
722662155	Aktif	(SN:47) MALİYE HAZİNESİ VKN:6110312806	1.000 / 1.000		Paylı Mülkiyet (Müşterek)	82	06/01/2023	6306 Sayılı Kanunun 6/A maddesi uyarınca devir yapılmıştır.

İRTİFAK BİLGİSİ --

REHİN BİLGİSİ --

TAŞINMAZA AİT TAPU KAYDI

Zemin Tipi :AnaTasınmaz Ada / Parsel :623 / 1
Zemin No :101057987 Arsa Alanı :155.48
İl / İlçe :DÜZCE / ÇİLİMLİ Nitelik :Meydan
Kurum Adı :Çilimli Taşınmaz Durumu Aktif
Mahalle / Köy Adı :ULUCAMI M
Mevkii :
Cilt / Sayfa No :7 / 621

HİSSE BİLGİSİ

Ad	Hisse Pay / Payda	Edinme Tarihi	İştirak No	Hisse Tipi	Yevmiye No	Edinme Şekli
(SN:47) MALİYE HAZİNESİ VKN:6110312806	1.000 / 1.000	06/01/2023		Paylı Mülkiyet (Müşterek)	82	6306 Sayılı Kanunun 6/A Maddesi Uyarınca Hazineye Devir İşlemi

ŞERH BİLGİSİ --

BEYAN BİLGİSİ

Hisse Id	Durumu	Hisse Bilgisi	Hisse Pay/Payda	İştirak No	Hisse Tipi	Yevmiye No	Yevmiye Tarihi	Cümle
722662153	Aktif	(SN:47) MALİYE HAZİNESİ VKN:6110312806	1.000 / 1.000		Paylı Mülkiyet (Müşterek)	82	06/01/2023	6306 Sayılı Kanunun 6/A maddesi uyarınca devir yapılmıştır.

İRTİFAK BİLGİSİ --

REHİN BİLGİSİ --

Hisse Id	Durumu	Hisse Bilgisi	Hisse Pay/Payda	İştirak No	Hisse Tipi	Yevmiye No	Yevmiye Tarihi	Cümle
731504836	Aktif	(SN:47) MALİYE HAZİNESİ VKN:6110312806	7331.000 / 8235.000		Paylı Mülkiyet (Müşterek)	82	06/01/2023	6306 Sayılı Kanunun 6/A maddesi uyarınca devir yapılmıştır.
731504836	Aktif	(SN:47) MALİYE HAZİNESİ VKN:6110312806	7331.000 / 8235.000		Paylı Mülkiyet (Müşterek)	82	06/01/2023	6306 Sayılı Kanunun 6/A maddesi uyarınca devir yapılmıştır.
731504836	Aktif	(SN:47) MALİYE HAZİNESİ VKN:6110312806	7331.000 / 8235.000		Paylı Mülkiyet (Müşterek)	82	06/01/2023	6306 Sayılı Kanunun 6/A maddesi uyarınca devir yapılmıştır.
731504836	Aktif	(SN:47) MALİYE HAZİNESİ VKN:6110312806	7331.000 / 8235.000		Paylı Mülkiyet (Müşterek)	82	06/01/2023	6306 Sayılı Kanunun 6/A maddesi uyarınca devir yapılmıştır.
731504836	Aktif	(SN:47) MALİYE HAZİNESİ VKN:6110312806	7331.000 / 8235.000		Paylı Mülkiyet (Müşterek)	82	06/01/2023	6306 Sayılı Kanunun 6/A maddesi uyarınca devir yapılmıştır.
731504836	Aktif	(SN:47) MALİYE HAZİNESİ VKN:6110312806	7331.000 / 8235.000		Paylı Mülkiyet (Müşterek)	82	06/01/2023	6306 Sayılı Kanunun 6/A maddesi uyarınca devir yapılmıştır.
731504836	Aktif	(SN:47) MALİYE HAZİNESİ VKN:6110312806	7331.000 / 8235.000		Paylı Mülkiyet (Müşterek)	82	06/01/2023	6306 Sayılı Kanunun 6/A maddesi uyarınca devir yapılmıştır.
731504836	Aktif	(SN:47) MALİYE HAZİNESİ VKN:6110312806	7331.000 / 8235.000		Paylı Mülkiyet (Müşterek)	82	06/01/2023	6306 Sayılı Kanunun 6/A maddesi uyarınca devir yapılmıştır.

İRTİFAK BİLGİSİ --**REHİN BİLGİSİ**

Yevmiye No	Yevmiye Tarihi	Cümle	Miktar	Derece
559	10/05/2013		120000 TL	

Alacaklılar

(SN:8404436) SINIRLI SORUMLU GÜMÜŞOVA ESNAF VE SANATKARLAR KREDİ VE KEFALET KOOPERATİFİ VKN:7350089270

Hisse Id	Durumu	Hisse Bilgisi	Hisse Pay/Payda	İştirak No	Hisse Tip	Yevmiye No	Yevmiye Tarihi	Cümle
731504819	Aktif	(SN:47) MALİYE HAZİNESİ VKN:6110312806	16.000 / 915.000		Paylı Mülkiyet (Müşterek)			İcrai Haciz : Düzce İcra Dairesi nin 14/12/2022 tarih 2022/10052 sayılı Haciz Yazısı sayılı yazıları ile 70229.29 TL bedel ile Alacaklı : Raif Kabagöz lehine haciz işlenmiştir.
731504819	Aktif	(SN:47) MALİYE HAZİNESİ VKN:6110312806	16.000 / 915.000		Paylı Mülkiyet (Müşterek)			İcrai Haciz : Düzce İcra Dairesi nin 14/12/2022 tarih 2022/10052 sayılı Haciz Yazısı sayılı yazıları ile 70229.29 TL bedel ile Alacaklı : Raif Kabagöz lehine haciz işlenmiştir.
731504819	Aktif	(SN:47) MALİYE HAZİNESİ VKN:6110312806	16.000 / 915.000		Paylı Mülkiyet (Müşterek)			İcrai Haciz : Düzce İcra Dairesi nin 15/12/2022 tarih 2022/10052 sayılı Haciz Yazısı sayılı yazıları ile 70247.39 TL bedel ile Alacaklı : Raif Kabagöz lehine haciz işlenmiştir.
731504819	Aktif	(SN:47) MALİYE HAZİNESİ VKN:6110312806	16.000 / 915.000		Paylı Mülkiyet (Müşterek)			İcrai Haciz : Düzce İcra Dairesi nin 15/12/2022 tarih 2022/10052 sayılı Haciz Yazısı sayılı yazıları ile 70247.39 TL bedel ile Alacaklı : Raif Kabagöz lehine haciz işlenmiştir.
731504820	Aktif	(SN:47) MALİYE HAZİNESİ VKN:6110312806	3.000 / 122.000		Paylı Mülkiyet (Müşterek)			İcrai Haciz : Düzce İcra Dairesi nin 15/12/2021 tarih 2020/10679 sayılı Haciz Yazısı sayılı yazıları ile 37974.16 TL bedel ile Alacaklı : Aypar Gıda Ticaret Limited Sirketi lehine haciz işlenmiştir.
731504820	Aktif	(SN:47) MALİYE HAZİNESİ VKN:6110312806	3.000 / 122.000		Paylı Mülkiyet (Müşterek)			İcrai Haciz : Düzce İcra Dairesi nin 28/09/2022 tarih 2022/10052 sayılı Haciz Yazısı sayılı yazıları ile 2750 TL bedel ile Alacaklı : Raif Kabagöz lehine haciz işlenmiştir.
731504820	Aktif	(SN:47) MALİYE HAZİNESİ VKN:6110312806	3.000 / 122.000		Paylı Mülkiyet (Müşterek)			İcrai Haciz : Düzce İcra Dairesi nin 15/12/2022 tarih 2022/10052 sayılı Haciz Yazısı sayılı yazıları ile 70247.39 TL bedel ile Alacaklı : Raif Kabagöz lehine haciz işlenmiştir.
731504821	Aktif	(SN:47) MALİYE HAZİNESİ VKN:6110312806	3.000 / 122.000		Paylı Mülkiyet (Müşterek)			İcrai Haciz : Düzce İcra Dairesi nin 15/12/2021 tarih 2020/10679 sayılı Haciz Yazısı sayılı yazıları ile 37974.16 TL bedel ile Alacaklı : Aypar Gıda Ticaret Limited Sirketi lehine haciz işlenmiştir.
731504821	Aktif	(SN:47) MALİYE HAZİNESİ VKN:6110312806	3.000 / 122.000		Paylı Mülkiyet (Müşterek)			İcrai Haciz : Düzce İcra Dairesi nin 28/09/2022 tarih 2022/10052 sayılı Haciz Yazısı sayılı yazıları ile 2750 TL bedel ile Alacaklı : Raif Kabagöz lehine haciz işlenmiştir.
731504821	Aktif	(SN:47) MALİYE HAZİNESİ VKN:6110312806	3.000 / 122.000		Paylı Mülkiyet (Müşterek)			İcrai Haciz : Düzce İcra Dairesi nin 15/12/2022 tarih 2022/10052 sayılı Haciz Yazısı sayılı yazıları ile 70247.39 TL bedel ile Alacaklı : Raif Kabagöz lehine haciz işlenmiştir.

BEYAN BİLGİSİ

Hisse Id	Durumu	Hisse Bilgisi	Hisse Pay/Payda	İştirak No	Hisse Tip	Yevmiye No	Yevmiye Tarihi	Cümle
731504817	Aktif	(SN:47) MALİYE HAZİNESİ VKN:6110312806	26.000 / 1647.000		Paylı Mülkiyet (Müşterek)	82	06/01/2023	6306 Sayılı Kanunun 6/A maddesi uyarınca devir yapılmıştır.
731504819	Aktif	(SN:47) MALİYE HAZİNESİ VKN:6110312806	16.000 / 915.000		Paylı Mülkiyet (Müşterek)	82	06/01/2023	6306 Sayılı Kanunun 6/A maddesi uyarınca devir yapılmıştır.
731504820	Aktif	(SN:47) MALİYE HAZİNESİ VKN:6110312806	3.000 / 122.000		Paylı Mülkiyet (Müşterek)	82	06/01/2023	6306 Sayılı Kanunun 6/A maddesi uyarınca devir yapılmıştır.
731504821	Aktif	(SN:47) MALİYE HAZİNESİ VKN:6110312806	3.000 / 122.000		Paylı Mülkiyet (Müşterek)	82	06/01/2023	6306 Sayılı Kanunun 6/A maddesi uyarınca devir yapılmıştır.
731504822	Aktif	(SN:47) MALİYE HAZİNESİ VKN:6110312806	5.000 / 183.000		Paylı Mülkiyet (Müşterek)	82	06/01/2023	6306 Sayılı Kanunun 6/A maddesi uyarınca devir yapılmıştır.
731504836	Aktif	(SN:47) MALİYE HAZİNESİ VKN:6110312806	7331.000 / 8235.000		Paylı Mülkiyet (Müşterek)	82	06/01/2023	6306 Sayılı Kanunun 6/A maddesi uyarınca devir yapılmıştır.
731504836	Aktif	(SN:47) MALİYE HAZİNESİ VKN:6110312806	7331.000 / 8235.000		Paylı Mülkiyet (Müşterek)	82	06/01/2023	6306 Sayılı Kanunun 6/A maddesi uyarınca devir yapılmıştır.
731504836	Aktif	(SN:47) MALİYE HAZİNESİ VKN:6110312806	7331.000 / 8235.000		Paylı Mülkiyet (Müşterek)	82	06/01/2023	6306 Sayılı Kanunun 6/A maddesi uyarınca devir yapılmıştır.
731504836	Aktif	(SN:47) MALİYE HAZİNESİ VKN:6110312806	7331.000 / 8235.000		Paylı Mülkiyet (Müşterek)	82	06/01/2023	6306 Sayılı Kanunun 6/A maddesi uyarınca devir yapılmıştır.
731504836	Aktif	(SN:47) MALİYE HAZİNESİ VKN:6110312806	7331.000 / 8235.000		Paylı Mülkiyet (Müşterek)	82	06/01/2023	6306 Sayılı Kanunun 6/A maddesi uyarınca devir yapılmıştır.

TAŞINMAZA AİT TAPU KAYDI

Zemin Tipi	:AnaTasınmaz	Ada / Parsel	:622 / 1
Zemin No	:101057971	Arsa Alanı	:229
İl / İlçe	:DÜZCE / ÇİLİMLİ	Nitelik	:ARSA
Kurum Adı	:Çilimli	Taşınmaz Durumu	Aktif
Mahalle / Köy Adı	:ULUCAMI M		
Mevkii	:		
Çiit / Sayfa No	:7 / 620		

HİSSE BİLGİSİ

Ad	Hisse Pay / Payda	Edinme Tarihi	İştirak No	Hisse Tipi	Yevmiye No	Edinme Şekli
(SN:47) MALİYE HAZİNESİ VKN:6110312806	26.000 / 1647.000	17/02/2023		Paylı Mülkiyet (Müşterek)	852	6306 Sayılı Kanun Gereğince Kat Mülkiyeti Terkini ve Beyan Tesisi
(SN:47) MALİYE HAZİNESİ VKN:6110312806	16.000 / 915.000	17/02/2023		Paylı Mülkiyet (Müşterek)	852	6306 Sayılı Kanun Gereğince Kat Mülkiyeti Terkini ve Beyan Tesisi
(SN:47) MALİYE HAZİNESİ VKN:6110312806	3.000 / 122.000	17/02/2023		Paylı Mülkiyet (Müşterek)	852	6306 Sayılı Kanun Gereğince Kat Mülkiyeti Terkini ve Beyan Tesisi
(SN:47) MALİYE HAZİNESİ VKN:6110312806	3.000 / 122.000	17/02/2023		Paylı Mülkiyet (Müşterek)	852	6306 Sayılı Kanun Gereğince Kat Mülkiyeti Terkini ve Beyan Tesisi
(SN:47) MALİYE HAZİNESİ VKN:6110312806	5.000 / 183.000	17/02/2023		Paylı Mülkiyet (Müşterek)	852	6306 Sayılı Kanun Gereğince Kat Mülkiyeti Terkini ve Beyan Tesisi
(SN:47) MALİYE HAZİNESİ VKN:6110312806	7331.000 / 8235.000	17/02/2023		Paylı Mülkiyet (Müşterek)	852	6306 Sayılı Kanun Gereğince Kat Mülkiyeti Terkini ve Beyan Tesisi

ŞERH BİLGİSİ

Hisse Id	Durumu	Hisse Bilgisi	Hisse Pay/Payda	İştirak No	Hisse Tipi	Yevmiye No	Yevmiye Tarihi	Cümle
731504817	Aktif	(SN:47) MALİYE HAZİNESİ VKN:6110312806	26.000 / 1647.000		Paylı Mülkiyet (Müşterek)			İcrai Haciz : Düzce İcra Dairesi nin 15/12/2021 tarih 2020/10679 sayılı Haciz Yazısı sayılı yazıları ile 37974.16 TL bedel ile Alacaklı : Aypar Gıda Ticaret Limited Şirketi lehine haciz işlenmiştir.
731504817	Aktif	(SN:47) MALİYE HAZİNESİ VKN:6110312806	26.000 / 1647.000		Paylı Mülkiyet (Müşterek)			İcrai Haciz : Düzce İcra Dairesi nin 28/09/2022 tarih 2022/10052 sayılı Haciz Yazısı sayılı yazıları ile 2750 TL bedel ile Alacaklı : Raif Kabagöz lehine haciz işlenmiştir.
731504817	Aktif	(SN:47) MALİYE HAZİNESİ VKN:6110312806	26.000 / 1647.000		Paylı Mülkiyet (Müşterek)			İcrai Haciz : Düzce İcra Dairesi nin 14/12/2022 tarih 2022/10052 sayılı Haciz Yazısı sayılı yazıları ile 70229.29 TL bedel ile Alacaklı : Raif Kabagöz lehine haciz işlenmiştir.
731504817	Aktif	(SN:47) MALİYE HAZİNESİ VKN:6110312806	26.000 / 1647.000		Paylı Mülkiyet (Müşterek)			İcrai Haciz : Düzce İcra Dairesi nin 15/12/2022 tarih 2022/10052 sayılı Haciz Yazısı sayılı yazıları ile 70247.39 TL bedel ile Alacaklı : Raif Kabagöz lehine haciz işlenmiştir.
731504819	Aktif	(SN:47) MALİYE HAZİNESİ VKN:6110312806	16.000 / 915.000		Paylı Mülkiyet (Müşterek)			İcrai Haciz : Düzce İcra Dairesi nin 15/12/2021 tarih 2020/10679 sayılı Haciz Yazısı sayılı yazıları ile 37974.16 TL bedel ile Alacaklı : Aypar Gıda Ticaret Limited Şirketi lehine haciz işlenmiştir.
731504819	Aktif	(SN:47) MALİYE HAZİNESİ VKN:6110312806	16.000 / 915.000		Paylı Mülkiyet (Müşterek)			İcrai Haciz : Düzce İcra Dairesi nin 15/12/2021 tarih 2020/10679 sayılı Haciz Yazısı sayılı yazıları ile 37974.16 TL bedel ile Alacaklı : Aypar Gıda Ticaret Limited Şirketi lehine haciz işlenmiştir.
731504819	Aktif	(SN:47) MALİYE HAZİNESİ VKN:6110312806	16.000 / 915.000		Paylı Mülkiyet (Müşterek)			İcrai Haciz : Düzce İcra Dairesi nin 28/09/2022 tarih 2022/10052 sayılı Haciz Yazısı sayılı yazıları ile 2750 TL bedel ile Alacaklı : Raif Kabagöz lehine haciz işlenmiştir.
731504819	Aktif	(SN:47) MALİYE HAZİNESİ VKN:6110312806	16.000 / 915.000		Paylı Mülkiyet (Müşterek)			İcrai Haciz : Düzce İcra Dairesi nin 28/09/2022 tarih 2022/10052 sayılı Haciz Yazısı sayılı yazıları ile 2750 TL bedel ile Alacaklı : Raif Kabagöz lehine haciz işlenmiştir.

TAŞINMAZA AİT TAPU KAYDI

Zemin Tipi	:AnaTasınmaz	Ada / Parsel	:621 / 4
Zemin No	:101057970	Arsa Alanı	:226.14
İl / İlçe	:DÜZCE / ÇİLİMLİ	Nitelik	:Arsa
Kurum Adı	:Çilimli	Taşınmaz Durumu	Aktif
Mahalle / Köy Adı	:ULUCAMI M		
Mevkii	:Camikebir		
Çilt / Sayfa No	:7 / 619		

HİSSE BİLGİSİ

Ad	Hisse Pay / Payda	Edinme Tarihi	İştirak No	Hisse Tipi	Yevmiye No	Edinme Şekli
(SN:47) MALİYE HAZİNESİ VKN:6110312806	1.000 / 1.000	06/01/2023		Paylı Mülkiyet (Müşterek)	82	6306 Sayılı Kanunun 6/A Maddesi Uyarınca Hazineye Devir İşlemi

ŞERH BİLGİSİ --

BEYAN BİLGİSİ

Hisse Id	Durumu	Hisse Bilgisi	Hisse Pay/Payda	İştirak No	Hisse Tipi	Yevmiye No	Yevmiye Tarihi	Cümle
722662098	Aktif	(SN:47) MALİYE HAZİNESİ VKN:6110312806	1.000 / 1.000		Paylı Mülkiyet (Müşterek)	82	06/01/2023	6306 Sayılı Kanunun 6/A maddesi uyarınca devir yapılmıştır.

İRTİFAK BİLGİSİ --

REHİN BİLGİSİ --

TAŞINMAZA AİT TAPU KAYDI

Zemin Tipi	:AnaTasınmaz	Ada / Parsel	:621 / 3
Zemin No	:101057969	Arsa Alanı	:179.29
İl / İlçe	:DÜZCE / ÇİLİMLİ	Nitelik	:Arsa
Kurum Adı	:Çilimli	Taşınmaz Durumu	Aktif
Mahalle / Köy Adı	:ULUCAMI M		
Mevkil	:Camikebir		
Cilt / Sayfa No	:7 / 618		

HİSSE BİLGİSİ

Ad	Hisse Pay / Payda	Edinme Tarihi	İştirak No	Hisse Tipi	Yevmiye No	Edinme Şekli
(SN:47) MALİYE HAZİNESİ VKN:6110312806	1.000 / 1.000	06/01/2023		Paylı Mülkiyet (Müşterek)	82	6306 Sayılı Kanunun 6/A Maddesi Uyarınca Hazineye Devir İşlemi

ŞERH BİLGİSİ --

BEYAN BİLGİSİ

Hisse Id	Durumu	Hisse Bilgisi	Hisse Pay/Payda	İştirak No	Hisse Tipi	Yevmiye No	Yevmiye Tarihi	Cümle
722662071	Aktif	(SN:47) MALİYE HAZİNESİ VKN:6110312806	1.000 / 1.000		Paylı Mülkiyet (Müşterek)	82	06/01/2023	6306 Sayılı Kanunun 6/A maddesi uyarınca devir yapılmıştır.

İRTİFAK BİLGİSİ --

REHİN BİLGİSİ --

TAŞINMAZA AİT TAPU KAYDI

Zemin Tipi :AnaTasınmaz Ada / Parsel :621 / 2
Zemin No :101057863 Arsa Alanı :11.98
İl / İlçe :DÜZCE / ÇİLİMLİ Nitelik :Arsa
Kurum Adı :Çilimli Taşınmaz Durumu Aktif
Mahalle / Köy Adı :ULUCAMI M
Mevkii :Camikebir
Cilt / Sayfa No :7 / 617

HİSSE BİLGİSİ

Ad	Hisse Pay / Payda	Edinme Tarihi	İştirak No	Hisse Tipi	Yevmiye No	Edinme Şekli
(SN:47) MALİYE HAZİNESİ VKN:6110312806	1.000 / 1.000	06/01/2023		Paylı Mülkiyet (Müşterek)	82	6306 Sayılı Kanunun 6/A Maddesi Uyarınca Hazineye Devir İşlemi

ŞERH BİLGİSİ --

BEYAN BİLGİSİ

Hisse Id	Durumu	Hisse Bilgisi	Hisse Pay/Payda	İştirak No	Hisse Tipi	Yevmiye No	Yevmiye Tarihi	Cümle
722662070	Aktif	(SN:47) MALİYE HAZİNESİ VKN:6110312806	1.000 / 1.000		Paylı Mülkiyet (Müşterek)	82	06/01/2023	6306 Sayılı Kanunun 6/A maddesi uyarınca devir yapılmıştır.

İRTİFAK BİLGİSİ --

REHİN BİLGİSİ --

TAŞINMAZA AİT TAPU KAYDI

Zemin Tipi	:AnaTasınmaz	Ada / Parsel	:621 / 1
Zemin No	:101057862	Arsa Alanı	:82.91
İl / İlçe	:DÜZCE / ÇİLİMLİ	Nitelik	:Bahçe
Kurum Adı	:Çilimli	Taşınmaz Durumu	Aktif
Mahalle / Köy Adı	:ULUCAMI M		
Mevkii	:Camikebir		
Cilt / Sayfa No	:7 / 616		

HİSSE BİLGİSİ

Ad	Hisse Pay / Payda	Edinme Tarihi	İştirak No	Hisse Tipi	Yevmiye No	Edinme Şekli
(SN:47) MALİYE HAZİNESİ VKN:8110312806	1.000 / 1.000	06/01/2023		Paylı Mülkiyet (Müşterek)	82	6306 Sayılı Kanunun 6/A Maddesi Uyarınca Hazineye Devir İşlemi

ŞERH BİLGİSİ --

BEYAN BİLGİSİ

Hisse Id	Durumu	Hisse Bilgisi	Hisse Pay/Payda	İştirak No	Hisse Tipi	Yevmiye No	Yevmiye Tarihi	Cümle
722662069	Aktif	(SN:47) MALİYE HAZİNESİ VKN:6110312806	1.000 / 1.000		Paylı Mülkiyet (Müşterek)	82	06/01/2023	6306 Sayılı Kanunun 6/A maddesi uyarınca devir yapılmıştır.

İRTİFAK BİLGİSİ --

REHİN BİLGİSİ --

TAŞINMAZA AİT TAPU KAYDI

Zemin Tipi	:AnaTasinmaz	Ada / Parsel	:256 / 5
Zemin No	:101057096	Arsa Alanı	:84.18
İl / İlçe	:DÜZCE / ÇİLİMLİ	Nitelik	:Arsa
Kurum Adı	:Çilimli	Taşınmaz Durumu	Aktif
Mahalle / Köy Adı	:ULUCAMI M		
Mevkii	:Camikebir		
Cilt / Sayfa No	:3 / 290		

HİSSE BİLGİSİ

Ad	Hisse Pay / Payda	Edinme Tarihi	İştirak No	Hisse Tipi	Yevmiye No	Edinme Şekli
(SN:47) MALİYE HAZİNESİ VKN:6110312806	1.000 / 1.000	06/01/2023		Paylı Mülkiyet (Müşterek)	82	6306 Sayılı Kanunun 6/A Maddesi Uyarınca Hazineye Devir İşlemi

ŞERH BİLGİSİ --

BEYAN BİLGİSİ

Hisse Id	Durumu	Hisse Bilgisi	Hisse Pay/Payda	İştirak No	Hisse Tipi	Yevmiye No	Yevmiye Tarihi	Cümle
722661839	Aktif	(SN:47) MALİYE HAZİNESİ VKN:6110312806	1.000 / 1.000		Paylı Mülkiyet (Müşterek)	82	06/01/2023	6306 Sayılı Kanunun 6/A maddesi uyarınca devir yapılmıştır.

İRTİFAK BİLGİSİ --

REHİN BİLGİSİ --

TAŞINMAZA AİT TAPU KAYDI

Zemin Tipi	:AnaTasınmaz	Ada / Parsel	:256 / 4
Zemin No	:101057094	Arsa Alanı	:45.65
İl / İlçe	:DÜZCE / ÇİLİMLİ	Nitelik	:Arsa
Kurum Adı	:Çilimli	Taşınmaz Durumu	Aktif
Mahalle / Köy Adı	:ULUCAMI M		
Mevkii	:Camikebir		
Cilt / Sayfa No	:3 / 289		

HİSSE BİLGİSİ

Ad	Hisse Pay / Payda	Edinme Tarihi	İştirak No	Hisse Tipi	Yevmiye No	Edinme Şekli
(SN:47) MALİYE HAZİNESİ VKN:6110312806	1.000 / 1.000	06/01/2023		Paylı Mülkiyet (Müşterek)	82	6306 Sayılı Kanunun 6/A Maddesi Uyarınca Hazineye Devir İşlemi

ŞERH BİLGİSİ --

BEYAN BİLGİSİ

Hisse Id	Durumu	Hisse Bilgisi	Hisse Pay/Payda	İştirak No	Hisse Tip	Yevmiye No	Yevmiye Tarihi	Cümle
722661837	Aktif	(SN:47) MALİYE HAZİNESİ VKN:6110312806	1.000 / 1.000		Paylı Mülkiyet (Müşterek)	82	06/01/2023	6306 Sayılı Kanunun 6/A maddesi uyarınca devir yapılmıştır.

İRTİFAK BİLGİSİ --

REHİN BİLGİSİ --

TAŞINMAZA AİT TAPU KAYDI

Zemin Tipi :AnaTasınmaz Ada / Parsel :256 / 3
Zemin No :101057092 Arsa Alanı :50.34
İl / İlçe :DÜZCE / ÇİLİMLİ Nitelik :Arsa
Kurum Adı :Çilimli Taşınmaz Durumu Aktif
Mahalle / Köy Adı :ULUCAMI M
Mevkii :Camikebir
Cilt / Sayfa No :3 / 288

HİSSE BİLGİSİ

Ad	Hisse Pay / Payda	Edinme Tarihi	İştirak No	Hisse Tipi	Yevmiye No	Edinme Şekli
(SN:47) MALİYE HAZİNESİ VKN:6110312806	1.000 / 1.000	06/01/2023		Paylı Mülkiyet (Müşterek)	82	6306 Sayılı Kanunun 6/A Maddesi Uyarınca Hazineye Devir İşlemi

ŞERH BİLGİSİ --

BEYAN BİLGİSİ

Hisse Id	Durumu	Hisse Bilgisi	Hisse Pay/Payda	İştirak No	Hisse Tipi	Yevmiye No	Yevmiye Tarihi	Cümle
722661835	Aktif	(SN:47) MALİYE HAZİNESİ VKN:6110312806	1.000 / 1.000		Paylı Mülkiyet (Müşterek)	82	06/01/2023	6306 Sayılı Kanunun 6/A maddesi uyarınca devir yapılmıştır.

İRTİFAK BİLGİSİ --

REHİN BİLGİSİ --

TAŞINMAZA AİT TAPU KAYDI

Zemin Tipi	:AnaTasınmaz	Ada / Parsel	:256 / 2
Zemin No	:101057091	Arsa Alanı	:51.5
İl / İlçe	:DÜZCE / ÇİLİMLİ	Nitelik	:Arsa
Kurum Adı	:Çilimli	Taşınmaz Durumu	Aktif
Mahalle / Köy Adı	:ULUCAMI M		
Mevkii	:Camikebir		
Çift / Sayfa No	:3 / 287		

HİSSE BİLGİSİ

Ad	Hisse Pay / Payda	Edinme Tarihi	İştirak No	Hisse Tipi	Yevmiye No	Edinme Şekli
(SN:47) MALİYE HAZİNESİ VKN:6110312806	1.000 / 1.000	06/01/2023		Paylı Mülkiyet (Müşterek)	82	6306 Sayılı Kanunun 6/A Maddesi Uyarınca Hazineye Devir İşlemi

ŞERH BİLGİSİ --

BEYAN BİLGİSİ

Hisse Id	Durumu	Hisse Bilgisi	Hisse Pay/Payda	İştirak No	Hisse Tipi	Yevmiye No	Yevmiye Tarihi	Cümle
722661834	Aktif	(SN:47) MALİYE HAZİNESİ VKN:6110312806	1.000 / 1.000		Paylı Mülkiyet (Müşterek)	82	06/01/2023	6306 Sayılı Kanunun 6/A maddesi uyarınca devir yapılmıştır.

İRTİFAK BİLGİSİ --

REHİN BİLGİSİ --

TAŞINMAZA AİT TAPU KAYDI

Zemin Tipi	:BağımsızBolum	Ada / Parsel	:256 / 1
Zemin No	:101057090	Arsa Alanı	:0
İl / İlçe	:DÜZCE / ÇİLİMLİ	Nitelik	:DÜKKAN
Kurum Adı	:Çilimli	Taşınmaz Durumu	:Aktif
Mahalle / Köy Adı	:ULUCAMI	Blok	:
Mevkii	:Camikebir	Giriş	:
Cilt / Sayfa No	:2 / 144	Kat	:1
		Bağ. Böl. No	:2
		Arsa Pay / Payda	:66 / 165

HİSSE BİLGİSİ

Ad	Hisse Pay / Payda	Edinme Tarihi	İştirak No	Hisse Tipi	Yevmiye No	Edinme Şekli
(SN:47) MALİYE HAZİNESİ VKN:6110312806	1.000 / 1.000	07/03/2023		Paylı Mülkiyet (Müşterek)	1180	Uzlaşma/Anlaşma Tutanağı ile Kamulaştırma İşlemi

ŞERH BİLGİSİ --

BEYAN BİLGİSİ --

İRTİFAK BİLGİSİ --

REHİN BİLGİSİ --

TAŞINMAZA AİT TAPU KAYDI

Zemin Tipi	:BağımsizBolum	Ada / Parsel	:256 / 1
Zemin No	:101057088	Arsa Alanı	:0
İl / İlçe	:DÜZCE / ÇİLİMLİ	Nitelik	:DÜKKAN
Kurum Adı	:Çilimli	Taşınmaz Durumu	:Aktif
Mahalle / Köy Adı	:ULUCAMI	Blok	:
Mevki	:Camikebir	Giriş	:
Cilt / Sayfa No	:2 / 143	Kat	:ZEMİN
		Bağ. Böl. No	:1
		Arsa Pay / Payda	:99 / 165

HİSSE BİLGİSİ

Ad	Hisse Pay / Payda	Edinme Tarihi	İştirak No	Hisse Tipi	Yevmiye No	Edinme Şekli
(SN:47) MALİYE HAZİNESİ VKN:8110312806	1.000 / 1.000	07/03/2023		Paylı Mülkiyet (Müşterek)	1180	Uzlaşma/Anlaşma Tutanağı ile Kamulaştırma İşlemi

ŞERH BİLGİSİ --

BEYAN BİLGİSİ --

İRTİFAK BİLGİSİ --

REHİN BİLGİSİ --

TAŞINMAZA AİT TAPU KAYDI

Zemin Tipi	:AnaTasınmaz	Ada / Parsel	:256 / 1
Zemin No	:101057086	Arsa Alanı	:53.23
İl / İlçe	:DÜZCE / ÇİLİMLİ	Nitelik	:Betonarme Ofis İşyeri Binası Ve Arsası
Kurum Adı	:Çilimli	Taşınmaz Durumu	Aktif
Mahalle / Köy Adı	:ULUCAMI M		
Mevkii	:Camikebir		
Cilt / Sayfa No	:3 / 286		

HISSE BİLGİSİ --

ŞERH BİLGİSİ --

BEYAN BİLGİSİ --

İRTİFAK BİLGİSİ --

REHİN BİLGİSİ --

TAŞINMAZA AİT TAPU KAYDI

Zemin Tipi	:AnaTasınmaz	Ada / Parsel	:196 / 16
Zemin No	:114558732	Arsa Alanı	:1678.65
İl / İlçe	:DÜZCE / ÇİLİMLİ	Nitelik	:Arsa
Kurum Adı	:Çilimli	Taşınmaz Durumu	Aktif
Mahalle / Köy Adı	:ULUCAMI M		
Mevkii	:Camikebir		
Cilt / Sayfa No	:17 / 1681		

HİSSE BİLGİSİ

Ad	Hisse Pay / Payda	Edinme Tarihi	İştirak No	Hisse Tipi	Yevmiye No	Edinme Şekli
(SN:47) MALİYE HAZİNESİ VKN:6110312806	1.000 / 1.000	06/01/2023		Paylı Mülkiyet (Müşterek)	82	6306 Sayılı Kanunun 6/A Maddesi Uyarınca Hazineye Devir İşlemi

ŞERH BİLGİSİ --

BEYAN BİLGİSİ

Hisse Id	Durumu	Hisse Bilgisi	Hisse Pay/Payda	İştirak No	Hisse Tipi	Yevmiye No	Yevmiye Tarihi	Cümle
722662834	Aktif	(SN:47) MALİYE HAZİNESİ VKN:6110312806	1.000 / 1.000		Paylı Mülkiyet (Müşterek)	82	06/01/2023	6306 Sayılı Kanunun 6/A maddesi uyarınca devir yapılmıştır.
722662834	Aktif	(SN:47) MALİYE HAZİNESİ VKN:6110312806	1.000 / 1.000		Paylı Mülkiyet (Müşterek)	82	06/01/2023	6306 Sayılı Kanunun 6/A maddesi uyarınca devir yapılmıştır.
722662834	Aktif	(SN:47) MALİYE HAZİNESİ VKN:6110312806	1.000 / 1.000		Paylı Mülkiyet (Müşterek)	82	06/01/2023	6306 Sayılı Kanunun 6/A maddesi uyarınca devir yapılmıştır.
722662834	Aktif	(SN:47) MALİYE HAZİNESİ VKN:6110312806	1.000 / 1.000		Paylı Mülkiyet (Müşterek)	82	06/01/2023	6306 Sayılı Kanunun 6/A maddesi uyarınca devir yapılmıştır.
722662834	Aktif	(SN:47) MALİYE HAZİNESİ VKN:6110312806	1.000 / 1.000		Paylı Mülkiyet (Müşterek)	82	06/01/2023	6306 Sayılı Kanunun 6/A maddesi uyarınca devir yapılmıştır.
722662834	Aktif	(SN:47) MALİYE HAZİNESİ VKN:6110312806	1.000 / 1.000		Paylı Mülkiyet (Müşterek)	82	06/01/2023	6306 Sayılı Kanunun 6/A maddesi uyarınca devir yapılmıştır.

İRTİFAK BİLGİSİ --

REHİN BİLGİSİ --

TAŞINMAZA AİT TAPU KAYDI

Zemin Tipi	:AnaTasinmaz	Ada / Parsel	:196 / 15
Zemin No	:114558731	Arsa Alanı	:239.7
İl / İlçe	:DÜZCE / ÇİLİMLİ	Nitelik	:Arsa
Kurum Adı	:Çilimli	Taşınmaz Durumu	Aktif
Mahalle / Köy Adı	:ULUCAMI M		
Mevkii	:Camikebir		
Cilt / Sayfa No	:17 / 1680		

HİSSE BİLGİSİ

Ad	Hisse Pay / Payda	Edinme Tarihi	İştirak No	Hisse Tipi	Yevmiye No	Edinme Şekli
(SN:47) MALİYE HAZİNESİ VKN:6110312806	1.000 / 1.000	06/01/2023		Paylı Mülkiyet (Müşterek)	82	6306 Sayılı Kanunun 6/A Maddesi Uyarınca Hazineye Devir İşlemi

ŞERH BİLGİSİ --

BEYAN BİLGİSİ

Hisse Id	Durumu	Hisse Bilgisi	Hisse Pay/Payda	İştirak No	Hisse Tipi	Yevmiye No	Yevmiye Tarihi	Cümle
722861825	Aktif	(SN:47) MALİYE HAZİNESİ VKN:6110312806	1.000 / 1.000		Paylı Mülkiyet (Müşterek)	82	06/01/2023	6306 Sayılı Kanunun 6/A maddesi uyarınca devir yapılmıştır.

İRTİFAK BİLGİSİ --

REHİN BİLGİSİ --

TAŞINMAZA AİT TAPU KAYDI

Zemin Tipi	:AnaTasınmaz	Ada / Parsel	:196 / 14
Zemin No	:114558730	Arsa Alanı	:239.68
İl / İlçe	:DÜZCE / ÇİLİMLİ	Nitelik	:Arsa
Kurum Adı	:Çiilimli	Taşınmaz Durumu	Aktif
Mahalle / Köy Adı	:ULUCAMI M		
Mevkii	:Camikebir		
Cilt / Sayfa No	:17 / 1679		

HİSSE BİLGİSİ

Ad	Hisse Pay / Payda	Edinme Tarihi	İştirak No	Hisse Tipi	Yevmiye No	Edinme Şekli
(SN:47) MALİYE HAZİNESİ VKN:6110312806	1.000 / 1.000	06/01/2023		Paylı Mülkiyet (Müşterek)	82	6306 Sayılı Kanunun 6/A Maddesi Uyarınca Hazineye Devir İşlemi

ŞERH BİLGİSİ --

BEYAN BİLGİSİ

Hisse Id	Durumu	Hisse Bilgisi	Hisse Pay/Payda	İştirak No	Hisse Tipi	Yevmiye No	Yevmiye Tarihi	Cümle
722661833	Aktif	(SN:47) MALİYE HAZİNESİ VKN:6110312806	1.000 / 1.000		Paylı Mülkiyet (Müşterek)	82	06/01/2023	6306 Sayılı Kanunun 6/A maddesi uyarınca devir yapılmıştır.

İRTİFAK BİLGİSİ --

REHİN BİLGİSİ --

TAŞINMAZA AİT TAPU KAYDI

Zemin Tipi	:AnaTasınmaz	Ada / Parsel	:196 / 10
Zemin No	:108768565	Arsa Alanı	:823.25
İl / İlçe	:DÜZCE / ÇİLİMLİ	Nitelik	:İKİ KATLI BETONARME EV VE
Kurum Adı	:Çilimli	Taşınmaz Durumu	Aktif
Mahalle / Köy Adı	:ULUCAMI M		
Mevkil	:Camikebir		
Cilt / Sayfa No	:17 / 1636		

HİSSE BİLGİSİ

Ad	Hisse Pay / Payda	Edinme Tarihi	İştirak No	Hisse Tipi	Yevmiye No	Edinme Şekli
(SN:159795538) RAHMAN KOCATÜRK : TEVFIK Oğlu KN:13389090272	1.000 / 1.000	11/02/2020	53887581	Elbirliği (İştirak)	497	İfrazen Taksim (TSM)

ŞERH BİLGİSİ --

BEYAN BİLGİSİ --

İRTİFAK BİLGİSİ --

REHİN BİLGİSİ --

TAŞINMAZA AİT TAPU KAYDI

Zemin Tipi :AnaTasınmaz Ada / Parsel :196 / 8
Zemin No :101056842 Arsa Alanı :855.36
İl / İlçe :DÜZCE / ÇİLİMLİ Nitelik :Arsa
Kurum Adı :Çilimli Taşınmaz Durumu Aktif
Mahalle / Köy Adı :ULUCAMI M
Mevkii :Camikebir
Cilt / Sayfa No :3 / 204

HİSSE BİLGİSİ

Ad	Hisse Pay / Payda	Edinme Tarihi	İştirak No	Hisse Tipi	Yevmiye No	Edinme Şekli
(SN:99498177) NURSEL ŞAHİN : MEHMET Kızı KN:51889607006	1.000 / 1.000	27/07/2018		Paylı Mülkiyet (Müşterek)	1460	3402 S.Y.nın 22/A Md. Gereğince Yenilemenin Tescili

ŞERH BİLGİSİ --

BEYAN BİLGİSİ

Hisse Id	Durumu	Hisse Bilgisi	Hisse Pay/Payda	İştirak No	Hisse Tip	Yevmiye No	Yevmiye Tarihi	Cümle
	Aktif							2 NOLU PARSELİN 8 NOLU PARSELE 21,03 M2 TECAVÜZLÜDÜR

İRTİFAK BİLGİSİ --

REHİN BİLGİSİ --

Hisse Id	Durumu	Hisse Bilgisi	Hisse Pay/Payda	İştirak No	Hisse Tip	Yevmiye No	Yevmiye Tarihi	Cümle
731497092	Aktif	(SN:47) MALİYE HAZINESİ VKN:6110312806	125.000 / 187.000		Paylı Mülkiyet (Müşterek)	82	06/01/2023	6306 Sayılı Kanunun 6/A maddesi uyarınca devir yapılmıştır.
731497092	Aktif	(SN:47) MALİYE HAZINESİ VKN:6110312806	125.000 / 187.000		Paylı Mülkiyet (Müşterek)	82	06/01/2023	6306 Sayılı Kanunun 6/A maddesi uyarınca devir yapılmıştır.
731497092	Aktif	(SN:47) MALİYE HAZINESİ VKN:6110312806	125.000 / 187.000		Paylı Mülkiyet (Müşterek)	82	06/01/2023	6306 Sayılı Kanunun 6/A maddesi uyarınca devir yapılmıştır.
731497092	Aktif	(SN:47) MALİYE HAZINESİ VKN:6110312806	125.000 / 187.000		Paylı Mülkiyet (Müşterek)	82	06/01/2023	6306 Sayılı Kanunun 6/A maddesi uyarınca devir yapılmıştır.
731497092	Aktif	(SN:47) MALİYE HAZINESİ VKN:6110312806	125.000 / 187.000		Paylı Mülkiyet (Müşterek)	82	06/01/2023	6306 Sayılı Kanunun 6/A maddesi uyarınca devir yapılmıştır.
731497092	Aktif	(SN:47) MALİYE HAZINESİ VKN:6110312806	125.000 / 187.000		Paylı Mülkiyet (Müşterek)	82	06/01/2023	6306 Sayılı Kanunun 6/A maddesi uyarınca devir yapılmıştır.
731497092	Aktif	(SN:47) MALİYE HAZINESİ VKN:6110312806	125.000 / 187.000		Paylı Mülkiyet (Müşterek)	82	06/01/2023	6306 Sayılı Kanunun 6/A maddesi uyarınca devir yapılmıştır.
731497092	Aktif	(SN:47) MALİYE HAZINESİ VKN:6110312806	125.000 / 187.000		Paylı Mülkiyet (Müşterek)	82	06/01/2023	6306 Sayılı Kanunun 6/A maddesi uyarınca devir yapılmıştır.

İRTİFAK BİLGİSİ --**REHİN BİLGİSİ**

Yevmiye No	Yevmiye Tarihi	Cümle	Miktar	Derece
891	08/12/2005		120000 TL	

Alacaklılar

(SN:1850) TÜRKİYE CUMHURİYETİ ZİRAAT BANKASI A.Ş. VKN:9980069675

Yevmiye No	Yevmiye Tarihi	Cümle	Miktar	Derece
2230	22/12/2010		100000 TL	

Alacaklılar

(SN:1850) TÜRKİYE CUMHURİYETİ ZİRAAT BANKASI A.Ş. VKN:9980069675

TAŞINMAZA AİT TAPU KAYDI

Zemin Tipi	:AnaTasınmaz	Ada / Parsel	:175 / 16
Zemin No	:101056785	Arsa Alanı	:193.75
İl / İlçe	:DÜZCE / ÇİLİMLİ	Nitelik	:Arsa
Kurum Adı	:Çilimli	Taşınmaz Durumu	Aktif
Mahalle / Köy Adı	:ULUCAMI M		
Mevkil	:Camikebir		
Cilt / Sayfa No	:2 / 161		

HİSSE BİLGİSİ

Ad	Hisse Pay / Payda	Edinme Tarihi	İştirak No	Hisse Tipi	Yevmiye No	Edinme Şekli
(SN:47) MALİYE HAZİNESİ VKN:6110312806	18.000 / 187.000	17/02/2023		Paylı Mülkiyet (Müşterek)	849	6306 Sayılı Kanun Gereğince Kat Mülkiyeti Terkini ve Beyan Tesisi
(SN:47) MALİYE HAZİNESİ VKN:6110312806	18.000 / 187.000	17/02/2023		Paylı Mülkiyet (Müşterek)	849	6306 Sayılı Kanun Gereğince Kat Mülkiyeti Terkini ve Beyan Tesisi
(SN:47) MALİYE HAZİNESİ VKN:6110312806	26.000 / 187.000	17/02/2023		Paylı Mülkiyet (Müşterek)	849	6306 Sayılı Kanun Gereğince Kat Mülkiyeti Terkini ve Beyan Tesisi
(SN:47) MALİYE HAZİNESİ VKN:6110312806	125.000 / 187.000	17/02/2023		Paylı Mülkiyet (Müşterek)	849	6306 Sayılı Kanun Gereğince Kat Mülkiyeti Terkini ve Beyan Tesisi

ŞERH BİLGİSİ

Hisse Id	Durumu	Hisse Bilgisi	Hisse Pay/Payda	İştirak No	Hisse Tipi	Yevmiye No	Yevmiye Tarihi	Cümle
731497062	Aktif	(SN:47) MALİYE HAZİNESİ VKN:6110312806	18.000 / 187.000		Paylı Mülkiyet (Müşterek)	352	01/03/2016	Kamu Haczi : DÜZCE SOSYAL GÜVENLİK İL MÜDÜRLÜĞÜ nin 26/02/2016 tarih 104.387 sayılı Haciz Yazısı sayılı yazıları ile. Borç : 20354,89 TL (Alacaklı : DÜZCE SOSYAL GÜVENLİK İL MÜDÜRLÜĞÜ)
731497070	Aktif	(SN:47) MALİYE HAZİNESİ VKN:6110312806	18.000 / 187.000		Paylı Mülkiyet (Müşterek)	394	06/03/2018	Kamu Haczi : ÇİLİMLİ MALMÜDÜRLÜĞÜ nin 28/02/2018 tarih 63834584-141 sayılı Haciz Yazısı sayılı yazıları ile. Borç : 1 TL (Alacaklı : 1)
731497074	Aktif	(SN:47) MALİYE HAZİNESİ VKN:6110312806	26.000 / 187.000		Paylı Mülkiyet (Müşterek)			DÜZCE SİGORTA İL MÜDÜRLÜĞÜNÜN 09.11.2007 TARİH 2007/274 SAYILI YAZISI

BEYAN BİLGİSİ

Hisse Id	Durumu	Hisse Bilgisi	Hisse Pay/Payda	İştirak No	Hisse Tipi	Yevmiye No	Yevmiye Tarihi	Cümle
731497062	Aktif	(SN:47) MALİYE HAZİNESİ VKN:6110312806	18.000 / 187.000		Paylı Mülkiyet (Müşterek)	82	06/01/2023	6306 Sayılı Kanunun 6/A maddesi uyarınca devir yapılmıştır.
731497070	Aktif	(SN:47) MALİYE HAZİNESİ VKN:6110312806	18.000 / 187.000		Paylı Mülkiyet (Müşterek)	82	06/01/2023	6306 Sayılı Kanunun 6/A maddesi uyarınca devir yapılmıştır.
731497074	Aktif	(SN:47) MALİYE HAZİNESİ VKN:6110312806	26.000 / 187.000		Paylı Mülkiyet (Müşterek)	82	06/01/2023	6306 Sayılı Kanunun 6/A maddesi uyarınca devir yapılmıştır.
731497092	Aktif	(SN:47) MALİYE HAZİNESİ VKN:6110312806	125.000 / 187.000		Paylı Mülkiyet (Müşterek)	3660	21/12/2020	DÜZCE 2.SULH HUKUK MAHKEMESİ nin 18/12/2020 tarih 2020/1171E. sayılı Mahkeme Müzekkeresi sayılı kararı ile vesayet altına alınmıştır.
731497092	Aktif	(SN:47) MALİYE HAZİNESİ VKN:6110312806	125.000 / 187.000		Paylı Mülkiyet (Müşterek)	82	06/01/2023	6306 Sayılı Kanunun 6/A maddesi uyarınca devir yapılmıştır.
731497092	Aktif	(SN:47) MALİYE HAZİNESİ VKN:6110312806	125.000 / 187.000		Paylı Mülkiyet (Müşterek)	82	06/01/2023	6306 Sayılı Kanunun 6/A maddesi uyarınca devir yapılmıştır.
731497092	Aktif	(SN:47) MALİYE HAZİNESİ VKN:6110312806	125.000 / 187.000		Paylı Mülkiyet (Müşterek)	82	06/01/2023	6306 Sayılı Kanunun 6/A maddesi uyarınca devir yapılmıştır.

TAŞINMAZA AİT TAPU KAYDI

Zemin Tipi	:AnaTasınmaz	Ada / Parsel	:175 / 15
Zemin No	:101056784	Arsa Alanı	:191.36
İl / İlçe	:DÜZCE / ÇİLİMLİ	Nitelik	:Arsa
Kurum Adı	:Çiğimli	Taşınmaz Durumu	Aktif
Mahalle / Köy Adı	:ULUCAMI M		
Mevkil	:Camikebir		
Çilt / Sayfa No	:2 / 160		

HİSSE BİLGİSİ

Ad	Hisse Pay / Payda	Edinme Tarihi	İştirak No	Hisse Tipi	Yevmiye No	Edinme Şekli
(SN:47) MALİYE HAZİNESİ VKN:6110312806	1.000 / 1.000	06/01/2023		Paylı Mülkiyet (Müşterek)	82	6306 Sayılı Kanunun 6/A Maddesi Uyarınca Hazineye Devir İşlemi

ŞERH BİLGİSİ --

BEYAN BİLGİSİ

Hisse Id	Durumu	Hisse Bilgisi	Hisse Pay/Payda	İştirak No	Hisse Tipi	Yevmiye No	Yevmiye Tarihi	Cümle
722661790	Aktif	(SN:47) MALİYE HAZİNESİ VKN:6110312806	1.000 / 1.000		Paylı Mülkiyet (Müşterek)	82	06/01/2023	6306 Sayılı Kanunun 6/A maddesi uyarınca devir yapılmıştır.

İRTİFAK BİLGİSİ --

REHİN BİLGİSİ --

TAŞINMAZA AİT TAPU KAYDI

Zemin Tipi	:AnaTasınmaz	Ada / Parsel	:175 / 14
Zemin No	:101056783	Arsa Alanı	:70.15
İl / İlçe	:DÜZCE / ÇİLİMLİ	Nitelik	:Arsa
Kurum Adı	:Çilimli	Taşınmaz Durumu	Aktif
Mahalle / Köy Adı	:ULUCAMI M		
Mevkii	:Camikebir		
Clit / Sayfa No	:2 / 159		

HİSSE BİLGİSİ

Ad	Hisse Pay / Payda	Edinme Tarihi	İştirak No	Hisse Tipi	Yevmiye No	Edinme Şekli
(SN:47) MALİYE HAZİNESİ VKN:6110312806	1.000 / 1.000	06/01/2023		Paylı Mülkiyet (Müşterek)	82	6306 Sayılı Kanunun 6/A Maddesi Uyarınca Hazineye Devir İşlemi

ŞERH BİLGİSİ --

BEYAN BİLGİSİ

Hisse Id	Durumu	Hisse Bilgisi	Hisse Pay/Payda	İştirak No	Hisse Tip	Yevmiye No	Yevmiye Tarihi	Cümle
722661789	Aktif	(SN:47) MALİYE HAZİNESİ VKN:6110312806	1.000 / 1.000		Paylı Mülkiyet (Müşterek)	82	06/01/2023	6306 Sayılı Kanunun 6/A maddesi uyarınca devir yapılmıştır.

İRTİFAK BİLGİSİ --

REHİN BİLGİSİ --

TAŞINMAZA AİT TAPU KAYDI

Zemin Tipi	:AnaTasinmaz	Ada / Parsel	:175 / 13
Zemin No	:101056782	Arsa Alanı	:203.48
İl / İlçe	:DÜZCE / ÇİLİMLİ	Nitelik	:Bahçe
Kurum Adı	:Çilimli	Taşınmaz Durumu	Aktif
Mahalle / Köy Adı	:ULUCAMI M		
Mevkii	:Camikebir		
Cilt / Sayfa No	:2 / 158		

HİSSE BİLGİSİ

Ad	Hisse Pay / Payda	Edinme Tarihi	İştirak No	Hisse Tipi	Yevmiye No	Edinme Şekli
(SN:47) MALİYE HAZİNESİ VKN:6110312806	1.000 / 1.000	06/01/2023		Paylı Mülkiyet (Müşterek)	82	6306 Sayılı Kanunun 6/A Maddesi Uyarınca Hazineye Devir İşlemi

ŞERH BİLGİSİ --

BEYAN BİLGİSİ

Hisse Id	Durumu	Hisse Bilgisi	Hisse Pay/Payda	İştirak No	Hisse Tip	Yevmiye No	Yevmiye Tarihi	Cümle
722661786	Aktif	(SN:47) MALİYE HAZİNESİ VKN:6110312806	1.000 / 1.000		Paylı Mülkiyet (Müşterek)	82	06/01/2023	6306 Sayılı Kanunun 6/A maddesi uyarınca devir yapılmıştır.

İRTİFAK BİLGİSİ --

REHİN BİLGİSİ --

TAŞINMAZA AİT TAPU KAYDI

Zemin Tipi	:AnaTasınmaz	Ada / Parsel	:175 / 12
Zemin No	:101056781	Arsa Alanı	:46.12
İl / İlçe	:DÜZCE / ÇİLİMLİ	Nitelik	:Arsa
Kurum Adı	:Çilimli	Taşınmaz Durumu	Aktif
Mahalle / Köy Adı	:ULUCAMI M		
Mevkii	:Camikebir		
Cilt / Sayfa No	:2 / 157		

HİSSE BİLGİSİ

Ad	Hisse Pay / Payda	Edinme Tarihi	İştirak No	Hisse Tipi	Yevmiye No	Edinme Şekli
(SN:47) MALİYE HAZİNESİ VKN:6110312806	1.000 / 1.000	06/01/2023		Paylı Mülkiyet (Müşterek)	82	6306 Sayılı Kanunun 6/A Maddesi Uyarınca Hazineye Devir İşlemi

ŞERH BİLGİSİ

Hisse Id	Durumu	Hisse Bilgisi	Hisse Pay/Payda	İştirak No	Hisse Tip	Yevmiye No	Yevmiye Tarihi	Cümle
722662682	Aktif	(SN:47) MALİYE HAZİNESİ VKN:6110312806	1.000 / 1.000		Paylı Mülkiyet (Müşterek)			SUAT YAVUZ,FUAT YAVUZ,CENGİZ YAVUZ HİSSELERİNE İNŞAAT ŞERHİ

BEYAN BİLGİSİ

Hisse Id	Durumu	Hisse Bilgisi	Hisse Pay/Payda	İştirak No	Hisse Tip	Yevmiye No	Yevmiye Tarihi	Cümle
722662682	Aktif	(SN:47) MALİYE HAZİNESİ VKN:6110312806	1.000 / 1.000		Paylı Mülkiyet (Müşterek)	82	06/01/2023	6306 Sayılı Kanunun 6/A maddesi uyarınca devir yapılmıştır.
722662682	Aktif	(SN:47) MALİYE HAZİNESİ VKN:6110312806	1.000 / 1.000		Paylı Mülkiyet (Müşterek)	82	06/01/2023	6306 Sayılı Kanunun 6/A maddesi uyarınca devir yapılmıştır.

İRTİFAK BİLGİSİ --

REHİN BİLGİSİ --

TAŞINMAZA AİT TAPU KAYDI

Zemin Tipi	:AnaTasınmaz	Ada / Parsel	:175 / 11
Zemin No	:101056780	Arsa Alanı	:36.99
İl / İlçe	:DÜZCE / ÇİLİMLİ	Nitelik	:Arsa
Kurum Adı	:Çilimli	Taşınmaz Durumu	Aktif
Mahalle / Köy Adı	:ULUCAMI M		
Mevkii	:Camikebir		
Cilt / Sayfa No	:2 / 156		

HİSSE BİLGİSİ

Ad	Hisse Pay / Payda	Edinme Tarihi	İştirak No	Hisse Tipi	Yevmiye No	Edinme Şekli
(SN:47) MALİYE HAZİNESİ VKN:6110312806	1.000 / 1.000	06/01/2023		Paylı Mülkiyet (Müşterek)	82	6306 Sayılı Kanunun 6/A Maddesi Uyarınca Hazineye Devir İşlemi

ŞERH BİLGİSİ --

BEYAN BİLGİSİ

Hisse Id	Durumu	Hisse Bilgisi	Hisse Pay/Payda	İştirak No	Hisse Tipi	Yevmiye No	Yevmiye Tarihi	Cümle
722662680	Aktif	(SN:47) MALİYE HAZİNESİ VKN:6110312806	1.000 / 1.000		Paylı Mülkiyet (Müşterek)	82	06/01/2023	6306 Sayılı Kanunun 6/A maddesi uyarınca devir yapılmıştır.
722662680	Aktif	(SN:47) MALİYE HAZİNESİ VKN:6110312806	1.000 / 1.000		Paylı Mülkiyet (Müşterek)	82	06/01/2023	6306 Sayılı Kanunun 6/A maddesi uyarınca devir yapılmıştır.

İRTİFAK BİLGİSİ --

REHİN BİLGİSİ --

TAŞINMAZA AİT TAPU KAYDI

Zemin Tipi	:AnaTasinmaz	Ada / Parsel	:175 / 10
Zemin No	:101056779	Arsa Alanı	:628.31
İl / İlçe	:DÜZCE / ÇİLİMLİ	Nitelik	:Arsa
Kurum Adı	:Çilimli	Taşınmaz Durumu	Aktif
Mahalle / Köy Adı	:ULUCAMI M		
Mevkil	:Camikebir		
Cilt / Sayfa No	:2 / 155		

HİSSE BİLGİSİ

Ad	Hisse Pay / Payda	Edinme Tarihi	İştirak No	Hisse Tipi	Yevmiye No	Edinme Şekli
(SN:47) MALİYE HAZİNESİ VKN:8110312806	1.000 / 1.000	06/01/2023		Paylı Mülkiyet (Müşterek)	82	6306 Sayılı Kanunun 6/A Maddesi Uyarınca Hazineye Devir İşlemi

ŞERH BİLGİSİ

Hisse Id	Durumu	Hisse Bilgisi	Hisse Pay/Payda	İştirak No	Hisse Tip	Yevmiye No	Yevmiye Tarihi	Cümle
	Aktif							İNŞAAT ŞERHİ

BEYAN BİLGİSİ

Hisse Id	Durumu	Hisse Bilgisi	Hisse Pay/Payda	İştirak No	Hisse Tip	Yevmiye No	Yevmiye Tarihi	Cümle
722662679	Aktif	(SN:47) MALİYE HAZİNESİ VKN:6110312806	1.000 / 1.000		Paylı Mülkiyet (Müşterek)	82	06/01/2023	6306 Sayılı Kanunun 6/A maddesi uyarınca devir yapılmıştır.
722662679	Aktif	(SN:47) MALİYE HAZİNESİ VKN:6110312806	1.000 / 1.000		Paylı Mülkiyet (Müşterek)	82	06/01/2023	6306 Sayılı Kanunun 6/A maddesi uyarınca devir yapılmıştır.

İRTİFAK BİLGİSİ --

REHİN BİLGİSİ --

TAŞINMAZA AİT TAPU KAYDI

Zemin Tipi :AnaTasınmaz Ada / Parsel :175 / 9
Zemin No :101056778 Arsa Alanı :211.14
İl / İlçe :DÜZCE / ÇİLİMLİ Nitelik :Arsa
Kurum Adı :Çilimli Taşınmaz Durumu Aktif
Mahalle / Köy Adı :ULUCAMI M
Mevkii :Camikebir
Cilt / Sayfa No :2 / 154

HİSSE BİLGİSİ

Ad	Hisse Pay / Payda	Edinme Tarihi	İştirak No	Hisse Tipi	Yevmiye No	Edinme Şekli
(SN:47) MALİYE HAZİNESİ VKN:6110312806	1.000 / 1.000	06/01/2023		Paylı Mülkiyet (Müşterek)	82	6306 Sayılı Kanunun 6/A Maddesi Uyarınca Hazineye Devir İşlemi

ŞERH BİLGİSİ --

BEYAN BİLGİSİ

Hisse Id	Durumu	Hisse Bilgisi	Hisse Pay/Payda	İştirak No	Hisse Tip	Yevmiye No	Yevmiye Tarihi	Cümle
722662676	Aktif	(SN:47) MALİYE HAZİNESİ VKN:6110312806	1.000 / 1.000		Paylı Mülkiyet (Müşterek)	82	06/01/2023	6306 Sayılı Kanunun 6/A maddesi uyarınca devir yapılmıştır.
722662676	Aktif	(SN:47) MALİYE HAZİNESİ VKN:6110312806	1.000 / 1.000		Paylı Mülkiyet (Müşterek)	82	06/01/2023	6306 Sayılı Kanunun 6/A maddesi uyarınca devir yapılmıştır.

İRTİFAK BİLGİSİ --

REHİN BİLGİSİ --

TAŞINMAZA AİT TAPU KAYDI

Zemin Tipi	:AnaTasınmaz	Ada / Parsel	:175 / 8
Zemin No	:101056777	Arsa Alanı	:719.4
İl / İlçe	:DÜZCE / ÇİLİMLİ	Nitelik	:Arsa
Kurum Adı	:Çilimli	Taşınmaz Durumu	Aktif
Mahalle / Köy Adı	:ULUCAMI M		
Mevkii	:Camikebir		
Cilt / Sayfa No	:2 / 153		

HİSSE BİLGİSİ

Ad	Hisse Pay / Payda	Edinme Tarihi	İştirak No	Hisse Tipi	Yevmiye No	Edinme Şekli
(SN:47) MALİYE HAZİNESİ VKN:6110312806	1.000 / 1.000	06/01/2023		Paylı Mülkiyet (Müşterek)	82	6306 Sayılı Kanunun 6/A Maddesi Uyarınca Hazineye Devir İşlemi

ŞERH BİLGİSİ --

BEYAN BİLGİSİ

Hisse Id	Durumu	Hisse Bilgisi	Hisse Pay/Payda	İştirak No	Hisse Tipi	Yevmiye No	Yevmiye Tarihi	Cümle
723087908	Aktif	(SN:47) MALİYE HAZİNESİ VKN:6110312806	1.000 / 1.000		Paylı Mülkiyet (Müşterek)	82	06/01/2023	6306 Sayılı Kanunun 6/A maddesi uyarınca devir yapılmıştır.

İRTİFAK BİLGİSİ --

REHİN BİLGİSİ --

TAŞINMAZA AİT TAPU KAYDI

Zemin Tipi	:AnaTasınmaz	Ada / Parsel	:172 / 1
Zemin No	:101056762	Arsa Alanı	:34.87
İl / İlçe	:DÜZCE / ÇİLİMLİ	Nitelik	:Arsa
Kurum Adı	:Çilimli	Taşınmaz Durumu	Aktif
Mahalle / Köy Adı	:ULUCAMI M		
Mevkii	:Camikebir		
Cilt / Sayfa No	:2 / 143		

HİSSE BİLGİSİ

Ad	Hisse Pay / Payda	Edinme Tarihi	İştirak No	Hisse Tipi	Yevmiye No	Edinme Şekli
(SN:47) MALİYE HAZİNESİ VKN:6110312806	1.000 / 1.000	06/01/2023		Paylı Mülkiyet (Müşterek)	82	6306 Sayılı Kanunun 6/A Maddesi Uyarınca Hazineye Devir İşlemi

ŞERH BİLGİSİ --

BEYAN BİLGİSİ

Hisse Id	Durumu	Hisse Bilgisi	Hisse Pay/Payda	İştirak No	Hisse Tipi	Yevmiye No	Yevmiye Tarihi	Cümle
722661776	Aktif	(SN:47) MALİYE HAZİNESİ VKN:6110312806	1.000 / 1.000		Paylı Mülkiyet (Müşterek)	82	06/01/2023	6306 Sayılı Kanunun 6/A maddesi uyarınca devir yapılmıştır.

İRTİFAK BİLGİSİ --

REHİN BİLGİSİ --

Hisse Id	Durumu	Hisse Bilgisi	Hisse Pay/Payda	İştirak No	Hisse Tip	Yevmiye No	Yevmiye Tarihi	Cümle
731478404	Aktif	(SN:47) MALİYE HAZİNESİ VKN:6110312806	53.000 / 75.000		Paylı Mülkiyet (Müşterek)	82	06/01/2023	6306 Sayılı Kanunun 6/A maddesi uyarınca devir yapılmıştır.

İRTİFAK BİLGİSİ --

REHİN BİLGİSİ

Yevmiye No	Yevmiye Tarihi	Cümle	Miktar	Derece
92	09/03/1995		11560 TL	

Alacaklılar

(SN:1850) TÜRKİYE CUMHURİYETİ ZİRAAT BANKASI A.Ş. VKN:9980069675

Yevmiye No	Yevmiye Tarihi	Cümle	Miktar	Derece
2148	09/12/2010		100000 TL	

Alacaklılar

(SN:1850) TÜRKİYE CUMHURİYETİ ZİRAAT BANKASI A.Ş. VKN:9980069675

TAŞINMAZA AİT TAPU KAYDI

Zemin Tipi	:AnaTasınmaz	Ada / Parsel	:620 / 3
Zemin No	:101057843	Arsa Alanı	:114.5
İl / İlçe	:DÜZCE / ÇİLİMLİ	Nitelik	:Arsa
Kurum Adı	:Çilimli	Taşınmaz Durumu	Aktif
Mahalle / Köy Adı	:ULUCAMI M		
Mevkii	:Camikebir		
Cilt / Sayfa No	:7 / 615		

HİSSE BİLGİSİ

Ad	Hisse Pay / Payda	Edinme Tarihi	İştirak No	Hisse Tipi	Yevmiye No	Edinme Şekli
(SN:47) MALİYE HAZİNESİ VKN:6110312806	8.000 / 225.000	16/02/2023		Paylı Mülkiyet (Müşterek)	839	6306 Sayılı Kanun Gereğince Kat İrtifakı Terkini ve Beyan Tesişi
(SN:47) MALİYE HAZİNESİ VKN:6110312806	58.000 / 225.000	16/02/2023		Paylı Mülkiyet (Müşterek)	839	6306 Sayılı Kanun Gereğince Kat İrtifakı Terkini ve Beyan Tesişi
(SN:47) MALİYE HAZİNESİ VKN:6110312806	53.000 / 75.000	16/02/2023		Paylı Mülkiyet (Müşterek)	839	6306 Sayılı Kanun Gereğince Kat İrtifakı Terkini ve Beyan Tesişi

ŞERH BİLGİSİ --

BEYAN BİLGİSİ

Hisse Id	Durumu	Hisse Bilgisi	Hisse Pay/Payda	İştirak No	Hisse Tip	Yevmiye No	Yevmiye Tarihi	Cümle
731478397	Aktif	(SN:47) MALİYE HAZİNESİ VKN:6110312806	8.000 / 225.000		Paylı Mülkiyet (Müşterek)	82	06/01/2023	6306 Sayılı Kanunun 6/A maddesi uyarınca devir yapılmıştır.
731478401	Aktif	(SN:47) MALİYE HAZİNESİ VKN:6110312806	58.000 / 225.000		Paylı Mülkiyet (Müşterek)	82	06/01/2023	6306 Sayılı Kanunun 6/A maddesi uyarınca devir yapılmıştır.
731478401	Aktif	(SN:47) MALİYE HAZİNESİ VKN:6110312806	58.000 / 225.000		Paylı Mülkiyet (Müşterek)	82	06/01/2023	6306 Sayılı Kanunun 6/A maddesi uyarınca devir yapılmıştır.
731478401	Aktif	(SN:47) MALİYE HAZİNESİ VKN:6110312806	58.000 / 225.000		Paylı Mülkiyet (Müşterek)	82	06/01/2023	6306 Sayılı Kanunun 6/A maddesi uyarınca devir yapılmıştır.
731478401	Aktif	(SN:47) MALİYE HAZİNESİ VKN:6110312806	58.000 / 225.000		Paylı Mülkiyet (Müşterek)	82	06/01/2023	6306 Sayılı Kanunun 6/A maddesi uyarınca devir yapılmıştır.
731478401	Aktif	(SN:47) MALİYE HAZİNESİ VKN:6110312806	58.000 / 225.000		Paylı Mülkiyet (Müşterek)	82	06/01/2023	6306 Sayılı Kanunun 6/A maddesi uyarınca devir yapılmıştır.
731478401	Aktif	(SN:47) MALİYE HAZİNESİ VKN:6110312806	58.000 / 225.000		Paylı Mülkiyet (Müşterek)	82	06/01/2023	6306 Sayılı Kanunun 6/A maddesi uyarınca devir yapılmıştır.
731478404	Aktif	(SN:47) MALİYE HAZİNESİ VKN:6110312806	53.000 / 75.000		Paylı Mülkiyet (Müşterek)	82	06/01/2023	6306 Sayılı Kanunun 6/A maddesi uyarınca devir yapılmıştır.
731478404	Aktif	(SN:47) MALİYE HAZİNESİ VKN:6110312806	53.000 / 75.000		Paylı Mülkiyet (Müşterek)	82	06/01/2023	6306 Sayılı Kanunun 6/A maddesi uyarınca devir yapılmıştır.
731478404	Aktif	(SN:47) MALİYE HAZİNESİ VKN:6110312806	53.000 / 75.000		Paylı Mülkiyet (Müşterek)	82	06/01/2023	6306 Sayılı Kanunun 6/A maddesi uyarınca devir yapılmıştır.
731478404	Aktif	(SN:47) MALİYE HAZİNESİ VKN:6110312806	53.000 / 75.000		Paylı Mülkiyet (Müşterek)	82	06/01/2023	6306 Sayılı Kanunun 6/A maddesi uyarınca devir yapılmıştır.
731478404	Aktif	(SN:47) MALİYE HAZİNESİ VKN:6110312806	53.000 / 75.000		Paylı Mülkiyet (Müşterek)	82	06/01/2023	6306 Sayılı Kanunun 6/A maddesi uyarınca devir yapılmıştır.
731478404	Aktif	(SN:47) MALİYE HAZİNESİ VKN:6110312806	53.000 / 75.000		Paylı Mülkiyet (Müşterek)	82	06/01/2023	6306 Sayılı Kanunun 6/A maddesi uyarınca devir yapılmıştır.

TAŞINMAZA AİT TAPU KAYDI

Zemin Tipi :AnaTasınmaz Ada / Parsel :620 / 2
Zemin No :101057839 Arsa Alanı :92.94
İl / İlçe :DÜZCE / ÇİLİMLİ Nitelik :Arsa
Kurum Adı :Çilimli Taşınmaz Durumu Aktif
Mahalle / Köy Adı :ULUCAMLI M
Mevkil :Camikebir
Cilt / Sayfa No :7 / 614

HİSSE BİLGİSİ

Ad	Hisse Pay / Payda	Edinme Tarihi	İştirak No	Hisse Tipi	Yevmiye No	Edinme Şekli
(SN:47) MALİYE HAZİNESİ VKN:6110312806	1.000 / 8.000	06/01/2023		Paylı Mülkiyet (Müşterek)	82	6306 Sayılı Kanunun 6/A Maddesi Uyarınca Hazineye Devir İşlemi
(SN:47) MALİYE HAZİNESİ VKN:6110312806	7.000 / 8.000	06/01/2023		Paylı Mülkiyet (Müşterek)	82	6306 Sayılı Kanunun 6/A Maddesi Uyarınca Hazineye Devir İşlemi

ŞERH BİLGİSİ --

BEYAN BİLGİSİ

Hisse Id	Durumu	Hisse Bilgisi	Hisse Pay/Payda	İştirak No	Hisse Tipi	Yevmiye No	Yevmiye Tarihi	Cümle
722662047	Aktif	(SN:47) MALİYE HAZİNESİ VKN:6110312806	1.000 / 8.000		Paylı Mülkiyet (Müşterek)			Malik bizzat gelmeden tasarrufi işlem yapılamaz. (Elektronik sistem üzerinden yukarıda belirttiğim hisselerim üzerine tapu müdürlüğüne bizzat gitmeden tasarrufi işlem yapılmamasına yönelik belirtmenin tesis edilmesini, bu belirtme kaldırılmadan hissem üzerinde hiçbir şekilde vekaleten işlem yapamayacağımı, bu belirtmenin mahkemeler, icra müdürlükleri ile diğer kamu kurumlarından gelen taleplerin karşılanmasına engel teşkil etmediğini ve bu belirtmenin kaldırılması için bizzat talebimin olması gerektiğini bildiğimi, belirtmenin tüm sonuçlarını kabul ettiğimi kabul ve taahhüt ederim.)
722662047	Aktif	(SN:47) MALİYE HAZİNESİ VKN:6110312806	1.000 / 8.000		Paylı Mülkiyet (Müşterek)	82	06/01/2023	6306 Sayılı Kanunun 6/A maddesi uyarınca devir yapılmıştır.
722662719	Aktif	(SN:47) MALİYE HAZİNESİ VKN:6110312806	7.000 / 8.000		Paylı Mülkiyet (Müşterek)	82	06/01/2023	6306 Sayılı Kanunun 6/A maddesi uyarınca devir yapılmıştır.
722662719	Aktif	(SN:47) MALİYE HAZİNESİ VKN:6110312806	7.000 / 8.000		Paylı Mülkiyet (Müşterek)	82	06/01/2023	6306 Sayılı Kanunun 6/A maddesi uyarınca devir yapılmıştır.
722662719	Aktif	(SN:47) MALİYE HAZİNESİ VKN:6110312806	7.000 / 8.000		Paylı Mülkiyet (Müşterek)	82	06/01/2023	6306 Sayılı Kanunun 6/A maddesi uyarınca devir yapılmıştır.
722662719	Aktif	(SN:47) MALİYE HAZİNESİ VKN:6110312806	7.000 / 8.000		Paylı Mülkiyet (Müşterek)	82	06/01/2023	6306 Sayılı Kanunun 6/A maddesi uyarınca devir yapılmıştır.
722662719	Aktif	(SN:47) MALİYE HAZİNESİ VKN:6110312806	7.000 / 8.000		Paylı Mülkiyet (Müşterek)	82	06/01/2023	6306 Sayılı Kanunun 6/A maddesi uyarınca devir yapılmıştır.

İRTİFAK BİLGİSİ --

REHİN BİLGİSİ --

TAŞINMAZA AİT TAPU KAYDI

Zemin Tipi	:AnaTasinmaz	Ada / Parsel	:620 / 1
Zemin No	:101057838	Arsa Alanı	:110.63
İl / İlçe	:DÜZCE / ÇİLİMLİ	Nitelik	:Arsa
Kurum Adı	:Çilimli	Taşınmaz Durumu	Aktif
Mahalle / Köy Adı	:ULUCAMI M		
Mevkii	:Camikebir		
Clit / Sayfa No	:7 / 613		

HİSSE BİLGİSİ

Ad	Hisse Pay / Payda	Edinme Tarihi	İştirak No	Hisse Tipi	Yevmiye No	Edinme Şekli
(SN:47) MALİYE HAZİNESİ VKN:6110312806	1.000 / 1.000	06/01/2023		Paylı Mülkiyet (Müşterek)	82	6306 Sayılı Kanunun 6/A Maddesi Uyarınca Hazineye Devir İşlemi

ŞERH BİLGİSİ --

BEYAN BİLGİSİ

Hisse Id	Durumu	Hisse Bilgisi	Hisse Pay/Payda	İştirak No	Hisse Tipi	Yevmiye No	Yevmiye Tarihi	Cümle
722662715	Aktif	(SN:47) MALİYE HAZİNESİ VKN:6110312806	1.000 / 1.000		Paylı Mülkiyet (Müşterek)	82	06/01/2023	6306 Sayılı Kanunun 6/A maddesi uyarınca devir yapılmıştır.
722662715	Aktif	(SN:47) MALİYE HAZİNESİ VKN:6110312806	1.000 / 1.000		Paylı Mülkiyet (Müşterek)	82	06/01/2023	6306 Sayılı Kanunun 6/A maddesi uyarınca devir yapılmıştır.
722662715	Aktif	(SN:47) MALİYE HAZİNESİ VKN:6110312806	1.000 / 1.000		Paylı Mülkiyet (Müşterek)	82	06/01/2023	6306 Sayılı Kanunun 6/A maddesi uyarınca devir yapılmıştır.
722662715	Aktif	(SN:47) MALİYE HAZİNESİ VKN:6110312806	1.000 / 1.000		Paylı Mülkiyet (Müşterek)	82	06/01/2023	6306 Sayılı Kanunun 6/A maddesi uyarınca devir yapılmıştır.

İRTİFAK BİLGİSİ --

REHİN BİLGİSİ --

Hisse Id	Durumu	Hisse Bilgisi	Hisse Pay/Payda	İştirak No	Hisse Tip	Yevmiye No	Yevmiye Tarihi	Cümle
731447150	Aktif	(SN:47) MALİYE HAZİNESİ VKN:6110312806	65.000 / 84.000		Paylı Mülkiyet (Müşterek)	82	06/01/2023	6306 Sayılı Kanunun 6/A maddesi uyarınca devir yapılmıştır.
731447150	Aktif	(SN:47) MALİYE HAZİNESİ VKN:6110312806	65.000 / 84.000		Paylı Mülkiyet (Müşterek)	82	06/01/2023	6306 Sayılı Kanunun 6/A maddesi uyarınca devir yapılmıştır.

İRTİFAK BİLGİSİ --

REHİN BİLGİSİ

Yevmiye No	Yevmiye Tarihi	Cümle	Miktar	Derece
845	05/06/2014		200000 TL	

Alacaklılar

(SN:7811686) S.S. GÜMÜŞOVA ESNAF VE SANATKARLAR KREDİ VE KEFALET KOOPERATİFİ VKN:4250095261

Yevmiye No	Yevmiye Tarihi	Cümle	Miktar	Derece
738	03/04/2019		130000 TL	

Alacaklılar

(SN:1850) TÜRKİYE CUMHURİYETİ ZİRAAT BANKASI A.Ş. VKN:9980069675

Yevmiye No	Yevmiye Tarihi	Cümle	Miktar	Derece
1007	13/06/2016		120000 TL	

Alacaklılar

(SN:8404436) SINIRLI SORUMLU GÜMÜŞOVA ESNAF VE SANATKARLAR KREDİ VE KEFALET KOOPERATİFİ VKN:7350089270

Hisse Id	Durumu	Hisse Bilgisi	Hisse Pay/Payda	İştirak No	Hisse Tıp	Yevmiye No	Yevmiye Tarihi	Cümle
731447011	Aktif	(SN:47) MALİYE HAZINESİ VKN:6110312806	1.000 / 28.000		Paylı Mülkiyet (Müşterek)	82	06/01/2023	6306 Sayılı Kanunun 6/A maddesi uyarınca devir yapılmıştır.
731447013	Aktif	(SN:47) MALİYE HAZINESİ VKN:6110312806	1.000 / 28.000		Paylı Mülkiyet (Müşterek)	82	06/01/2023	6306 Sayılı Kanunun 6/A maddesi uyarınca devir yapılmıştır.
731447014	Aktif	(SN:47) MALİYE HAZINESİ VKN:6110312806	1.000 / 84.000		Paylı Mülkiyet (Müşterek)			Malik bizzat gelmeden tasarrufi işlem yapılamaz. (Elektronik sistem üzerinden yukarıda belirttiğim hisselerim üzerine tapu müdürlüğüne bizzat gitmeden tasarrufi işlem yapılmamasına yönelik belirtmenin tesis edilmesini, bu belirtme kaldırılmadan hissem üzerinde hiçbir şekilde vekaleten işlem yapamayacağımı, bu belirtmenin mahkemeler, icra müdürlükleri ile diğer kamu kurumlarından gelen taleplerin karşılanmasına engel teşkil etmediğini ve bu belirtmenin kaldırılması için bizzat talebimin olması gerektiğini bildiğimi, belirtmenin tüm sonuçlarını kabul ettiğimi kabul ve taahhüt ederim.)
731447014	Aktif	(SN:47) MALİYE HAZINESİ VKN:6110312806	1.000 / 84.000		Paylı Mülkiyet (Müşterek)	82	06/01/2023	6306 Sayılı Kanunun 6/A maddesi uyarınca devir yapılmıştır.
731447016	Aktif	(SN:47) MALİYE HAZINESİ VKN:6110312806	1.000 / 84.000		Paylı Mülkiyet (Müşterek)			Malik bizzat gelmeden tasarrufi işlem yapılamaz. (Elektronik sistem üzerinden yukarıda belirttiğim hisselerim üzerine tapu müdürlüğüne bizzat gitmeden tasarrufi işlem yapılmamasına yönelik belirtmenin tesis edilmesini, bu belirtme kaldırılmadan hissem üzerinde hiçbir şekilde vekaleten işlem yapamayacağımı, bu belirtmenin mahkemeler, icra müdürlükleri ile diğer kamu kurumlarından gelen taleplerin karşılanmasına engel teşkil etmediğini ve bu belirtmenin kaldırılması için bizzat talebimin olması gerektiğini bildiğimi, belirtmenin tüm sonuçlarını kabul ettiğimi kabul ve taahhüt ederim.)
731447016	Aktif	(SN:47) MALİYE HAZINESİ VKN:6110312806	1.000 / 84.000		Paylı Mülkiyet (Müşterek)	82	06/01/2023	6306 Sayılı Kanunun 6/A maddesi uyarınca devir yapılmıştır.
731447018	Aktif	(SN:47) MALİYE HAZINESİ VKN:6110312806	1.000 / 28.000		Paylı Mülkiyet (Müşterek)	82	06/01/2023	6306 Sayılı Kanunun 6/A maddesi uyarınca devir yapılmıştır.
731447020	Aktif	(SN:47) MALİYE HAZINESİ VKN:6110312806	1.000 / 28.000		Paylı Mülkiyet (Müşterek)	82	06/01/2023	6306 Sayılı Kanunun 6/A maddesi uyarınca devir yapılmıştır.
731447030	Aktif	(SN:47) MALİYE HAZINESİ VKN:6110312806	1.000 / 84.000		Paylı Mülkiyet (Müşterek)			Malik bizzat gelmeden tasarrufi işlem yapılamaz. (Elektronik sistem üzerinden yukarıda belirttiğim hisselerim üzerine tapu müdürlüğüne bizzat gitmeden tasarrufi işlem yapılmamasına yönelik belirtmenin tesis edilmesini, bu belirtme kaldırılmadan hissem üzerinde hiçbir şekilde vekaleten işlem yapamayacağımı, bu belirtmenin mahkemeler, icra müdürlükleri ile diğer kamu kurumlarından gelen taleplerin karşılanmasına engel teşkil etmediğini ve bu belirtmenin kaldırılması için bizzat talebimin olması gerektiğini bildiğimi, belirtmenin tüm sonuçlarını kabul ettiğimi kabul ve taahhüt ederim.)
731447030	Aktif	(SN:47) MALİYE HAZINESİ VKN:6110312806	1.000 / 84.000		Paylı Mülkiyet (Müşterek)	82	06/01/2023	6306 Sayılı Kanunun 6/A maddesi uyarınca devir yapılmıştır.
731447032	Aktif	(SN:47) MALİYE HAZINESİ VKN:6110312806	1.000 / 84.000		Paylı Mülkiyet (Müşterek)			Malik bizzat gelmeden tasarrufi işlem yapılamaz. (Elektronik sistem üzerinden yukarıda belirttiğim hisselerim üzerine tapu müdürlüğüne bizzat gitmeden tasarrufi işlem yapılmamasına yönelik belirtmenin tesis edilmesini, bu belirtme kaldırılmadan hissem üzerinde hiçbir şekilde vekaleten işlem yapamayacağımı, bu belirtmenin mahkemeler, icra müdürlükleri ile diğer kamu kurumlarından gelen taleplerin karşılanmasına engel teşkil etmediğini ve bu belirtmenin kaldırılması için bizzat talebimin olması gerektiğini bildiğimi, belirtmenin tüm sonuçlarını kabul ettiğimi kabul ve taahhüt ederim.)
731447032	Aktif	(SN:47) MALİYE HAZINESİ VKN:6110312806	1.000 / 84.000		Paylı Mülkiyet (Müşterek)	82	06/01/2023	6306 Sayılı Kanunun 6/A maddesi uyarınca devir yapılmıştır.

TAŞINMAZA AİT TAPU KAYDI

Zemin Tipi	:AnaTasınmaz	Ada / Parsel	:619 / 2
Zemin No	:101057784	Arsa Alanı	:264.1
İl / İlçe	:DÜZCE / ÇİLİMLİ	Nitelik	:ARSA
Kurum Adı	:Çilimli	Taşınmaz Durumu	Aktif
Mahalle / Köy Adı	:ULUCAMI M		
Mevki	:Köyüçü		
Cilt / Sayfa No	:7 / 612		

HİSSE BİLGİSİ

Ad	Hisse Pay / Payda	Edinme Tarihi	İştirak No	Hisse Tipi	Yevmiye No	Edinme Şekli
(SN:47) MALİYE HAZİNESİ VKN:6110312806	1.000 / 28.000	16/02/2023		Paylı Mülkiyet (Müşterek)	838	6306 Sayılı Kanun Gereğince Kat Mülkiyeti Terkini ve Beyan Tesisi
(SN:47) MALİYE HAZİNESİ VKN:6110312806	1.000 / 28.000	16/02/2023		Paylı Mülkiyet (Müşterek)	838	6306 Sayılı Kanun Gereğince Kat Mülkiyeti Terkini ve Beyan Tesisi
(SN:47) MALİYE HAZİNESİ VKN:6110312806	1.000 / 28.000	16/02/2023		Paylı Mülkiyet (Müşterek)	838	6306 Sayılı Kanun Gereğince Kat Mülkiyeti Terkini ve Beyan Tesisi
(SN:47) MALİYE HAZİNESİ VKN:6110312806	1.000 / 84.000	16/02/2023		Paylı Mülkiyet (Müşterek)	838	6306 Sayılı Kanun Gereğince Kat Mülkiyeti Terkini ve Beyan Tesisi
(SN:47) MALİYE HAZİNESİ VKN:6110312806	1.000 / 84.000	16/02/2023		Paylı Mülkiyet (Müşterek)	838	6306 Sayılı Kanun Gereğince Kat Mülkiyeti Terkini ve Beyan Tesisi
(SN:47) MALİYE HAZİNESİ VKN:6110312806	1.000 / 28.000	16/02/2023		Paylı Mülkiyet (Müşterek)	838	6306 Sayılı Kanun Gereğince Kat Mülkiyeti Terkini ve Beyan Tesisi
(SN:47) MALİYE HAZİNESİ VKN:6110312806	1.000 / 28.000	16/02/2023		Paylı Mülkiyet (Müşterek)	838	6306 Sayılı Kanun Gereğince Kat Mülkiyeti Terkini ve Beyan Tesisi
(SN:47) MALİYE HAZİNESİ VKN:6110312806	1.000 / 84.000	16/02/2023		Paylı Mülkiyet (Müşterek)	838	6306 Sayılı Kanun Gereğince Kat Mülkiyeti Terkini ve Beyan Tesisi
(SN:47) MALİYE HAZİNESİ VKN:6110312806	1.000 / 84.000	16/02/2023		Paylı Mülkiyet (Müşterek)	838	6306 Sayılı Kanun Gereğince Kat Mülkiyeti Terkini ve Beyan Tesisi
(SN:47) MALİYE HAZİNESİ VKN:6110312806	65.000 / 84.000	16/02/2023		Paylı Mülkiyet (Müşterek)	838	6306 Sayılı Kanun Gereğince Kat Mülkiyeti Terkini ve Beyan Tesisi

ŞERH BİLGİSİ

Hisse Id	Durumu	Hisse Bilgisi	Hisse Pay/Payda	İştirak No	Hisse Tip	Yevmiye No	Yevmiye Tarihi	Cümle
731447010	Aktif	(SN:47) MALİYE HAZİNESİ VKN:6110312806	1.000 / 28.000		Paylı Mülkiyet (Müşterek)	1107	10/07/2015	İcrai Haciz : STANBUL 12.İCRA MÜDÜRLÜĞÜ nin 15/06/2015 tarih 2015/2248 E. sayılı Haciz Yazısı sayılı yazıları ile 689.05 TL bedel ile Alacaklı : SUPERONLINE İLETİŞİM HİZMETLERİ A.Ş lehine haciz işlemiştir.
731447013	Aktif	(SN:47) MALİYE HAZİNESİ VKN:6110312806	1.000 / 28.000		Paylı Mülkiyet (Müşterek)	394	06/03/2018	Kamu Haczi : ÇİLİMLİ MALMÜDÜRLÜĞÜ nin 28/02/2018 tarih 63834584-141 sayılı Haciz Yazısı sayılı yazıları ile. Borç : 1 TL (Alacaklı : 1)
731447020	Aktif	(SN:47) MALİYE HAZİNESİ VKN:6110312806	1.000 / 28.000		Paylı Mülkiyet (Müşterek)			DÜZCE 3.İCRA MÜDÜRLÜĞÜNÜN 07/04/2009 TARİH 2007/2437 SAYILI YAZISI
731447020	Aktif	(SN:47) MALİYE HAZİNESİ VKN:6110312806	1.000 / 28.000		Paylı Mülkiyet (Müşterek)			DÜZCE 3.İCRA MÜDÜRLÜĞÜNÜN 07/04/2009 TARİH 2007/2440 SAYILI YAZISI
731447020	Aktif	(SN:47) MALİYE HAZİNESİ VKN:6110312806	1.000 / 28.000		Paylı Mülkiyet (Müşterek)			DÜZCE 3.İCRA MÜDÜRLÜĞÜNÜN 07/04/2009 TARİH 2007/2434 SAYILI YAZISI

BEYAN BİLGİSİ

Hisse Id	Durumu	Hisse Bilgisi	Hisse Pay/Payda	İştirak No	Hisse Tip	Yevmiye No	Yevmiye Tarihi	Cümle
731447010	Aktif	(SN:47) MALİYE HAZİNESİ VKN:6110312806	1.000 / 28.000		Paylı Mülkiyet (Müşterek)	82	06/01/2023	6306 Sayılı Kanunun 6/A maddesi uyarınca devir yapılmıştır.

TAŞINMAZA AİT TAPU KAYDI

Zemin Tipi :BağımsızBölüm Ada / Parsel :607 / 18
Zemin No :101057241 Arsa Alanı :0
İl / İlçe :DÜZCE / ÇİLİMLİ Nitelik :MESKEN
Kurum Adı :Çilimli Taşınmaz Durumu :Aktif
Mahalle / Köy Adı :ULUCAMI Blok :
Mevkii :Camikebir Giriş :
Cilt / Sayfa No :3 / 206 Kat :1
Bağ. Böl. No :5
Arsa Pay / Payda :128 / 354

HİSSE BİLGİSİ

Ad	Hisse Pay / Payda	Edinme Tarihi	İştirak No	Hisse Tipi	Yevmiye No	Edinme Şekli
(SN:47) MALİYE HAZİNESİ VKN:6110312806	1.000 / 1.000	06/01/2023		Paylı Mülkiyet (Müşterek)	82	6306 Sayılı Kanunun 6/A Maddesi Uyarınca Hazineye Devir İşlemi

ŞERH BİLGİSİ --

BEYAN BİLGİSİ

Hisse Id	Durumu	Hisse Bilgisi	Hisse Pay/Payda	İştirak No	Hisse Tipi	Yevmiye No	Yevmiye Tarihi	Cümle
722861915	Aktif	(SN:47) MALİYE HAZİNESİ VKN:6110312806	1.000 / 1.000		Paylı Mülkiyet (Müşterek)	82	06/01/2023	6306 Sayılı Kanunun 6/A maddesi uyarınca devir yapılmıştır.

İRTİFAK BİLGİSİ --

REHİN BİLGİSİ --

TAŞINMAZA AİT TAPU KAYDI

Zemin Tipi	:BağımsızBolum	Ada / Parsel	:607 / 18
Zemin No	:101057240	Arsa Alanı	:0
İl / İlçe	:DÜZCE / ÇİLİMLİ	Nitelik	:DÜKKAN
Kurum Adı	:Çilimli	Taşınmaz Durumu	:Aktif
Mahalle / Köy Adı	:ULUCAMI	Blok	:
Mevkii	:Camikebir	Giriş	:
Cilt / Sayfa No	:3 / 205	Kat	:ZEMİN
		Bağ. Böl. No	:4
		Arsa Pay / Payda	:16 / 354

HİSSE BİLGİSİ

Ad	Hisse Pay / Payda	Edinme Tarihi	İştirak No	Hisse Tipi	Yevmiye No	Edinme Şekli
(SN:47) MALİYE HAZİNESİ VKN:6110312806	1.000 / 1.000	06/01/2023		Paylı Mülkiyet (Müşterek)	82	6306 Sayılı Kanunun 6/A Maddesi Uyarınca Hazineye Devir İşlemi

ŞERH BİLGİSİ --

BEYAN BİLGİSİ

Hisse Id	Durumu	Hisse Bilgisi	Hisse Pay/Payda	İştirak No	Hisse Tipi	Yevmiye No	Yevmiye Tarihi	Cümle
722661912	Aktif	(SN:47) MALİYE HAZİNESİ VKN:6110312806	1.000 / 1.000		Paylı Mülkiyet (Müşterek)	82	06/01/2023	6306 Sayılı Kanunun 6/A maddesi uyarınca devir yapılmıştır.

İRTİFAK BİLGİSİ --

REHİN BİLGİSİ --

TAŞINMAZA AİT TAPU KAYDI

Zemin Tipi	:BağımsızBolum	Ada / Parsel	:607 / 18
Zemin No	:101057237	Arsa Alanı	:0
İl / İlçe	:DÜZCE / ÇİLİMLİ	Nitelik	:DÜKKAN
Kurum Adı	:Çilimli	Taşınmaz Durumu	:Aktif
Mahalle / Köy Adı	:ULUCAMI	Blok	:
Mevkii	:Camikebir	Giriş	:
Cilt / Sayfa No	:3 / 204	Kat	:ZEMİN
		Bağ. Böl. No	:3
		Arsa Pay / Payda	:30 / 354

HİSSE BİLGİSİ

Ad	Hisse Pay / Payda	Edinme Tarihi	İştirak No	Hisse Tipi	Yevmiye No	Edinme Şekli
(SN:47) MALİYE HAZİNESİ VKN:6110312806	1.000 / 1.000	06/01/2023		Paylı Mülkiyet (Müşterek)	82	6306 Sayılı Kanunun 6/A Maddesi Uyarınca Hazineye Devir İşlemi

ŞERH BİLGİSİ --

BEYAN BİLGİSİ

Hisse İd	Durumu	Hisse Bilgisi	Hisse Pay/Payda	İştirak No	Hisse Tipi	Yevmiye No	Yevmiye Tarihi	Cümle
722661908	Aktif	(SN:47) MALİYE HAZİNESİ VKN:6110312806	1.000 / 1.000		Paylı Mülkiyet (Müşterek)	82	06/01/2023	6306 Sayılı Kanunun 6/A maddesi uyarınca devir yapılmıştır.

İRTİFAK BİLGİSİ --

REHİN BİLGİSİ

Yevmiye No	Yevmiye Tarihi	Cümle	Miktar	Derece
465	08/04/2008		40000 TL	

Alacaklılar

(SN:8079271) HABAŞ PETROL ÜRÜNLERİ SANAYİ VE TİCARET ANONİM ŞİRKETİ VKN:4570033086

Yevmiye No	Yevmiye Tarihi	Cümle	Miktar	Derece
1361	20/11/2008		40000 TL	

Alacaklılar

(SN:8079271) HABAŞ PETROL ÜRÜNLERİ SANAYİ VE TİCARET ANONİM ŞİRKETİ VKN:4570033086

(SN:5648706) HABAŞ PETROL SANAYİ VE TİCARET ANONİM ŞİRKETİ VKN:

(SN:5648706) HABAŞ PETROL SANAYİ VE TİCARET ANONİM ŞİRKETİ VKN:

Yevmiye No	Yevmiye Tarihi	Cümle	Miktar	Derece
81	10/01/2011		40000 TL	

Alacaklılar

(SN:5648706) HABAŞ PETROL SANAYİ VE TİCARET ANONİM ŞİRKETİ VKN:

TAŞINMAZA AİT TAPU KAYDI

Zemin Tipi	:BağımsızBolum	Ada / Parsel	:607 / 18
Zemin No	:101057234	Arsa Alanı	:0
İl / İlçe	:DÜZCE / ÇİLİMLİ	Nitelik	:DÜKKAN
Kurum Adı	:Çilimli	Taşınmaz Durumu	:Aktif
Mahalle / Köy Adı	:ULUCAMI	Blok	:
Mevkii	:Camikebir	Giriş	:
Cilt / Sayfa No	:3 / 203	Kat	:ZEMİN
		Bağ. Böl. No	:2
		Arsa Pay / Payda	:52 / 354

HİSSE BİLGİSİ

Ad	Hisse Pay / Payda	Edinme Tarihi	İştirak No	Hisse Tipi	Yevmiye No	Edinme Şekli
(SN:47) MALİYE HAZİNESİ VKN:6110312806	1.000 / 1.000	06/01/2023		Paylı Mülkiyet (Müşterek)	82	6306 Sayılı Kanunun 6/A Maddesi Uyarınca Hazineye Devir İşlemi

ŞERH BİLGİSİ --

BEYAN BİLGİSİ

Hisse Id	Durumu	Hisse Bilgisi	Hisse Pay/Payda	İştirak No	Hisse Tipi	Yevmiye No	Yevmiye Tarihi	Cümle
722661904	Aktif	(SN:47) MALİYE HAZİNESİ VKN:6110312806	1.000 / 1.000		Paylı Mülkiyet (Müşterek)	82	06/01/2023	6306 Sayılı Kanunun 6/A maddesi uyarınca devir yapılmıştır.

İRTİFAK BİLGİSİ --

REHİN BİLGİSİ --

TAŞINMAZA AİT TAPU KAYDI

Zemin Tipi	:BağımsızBolum	Ada / Parsel	:607 / 18
Zemin No	:101057229	Arsa Alanı	:0
İl / İlçe	:DÜZCE / ÇİLİMLİ	Nitelik	:DÜKKAN
Kurum Adı	:Çilimli	Taşınmaz Durumu	:Aktif
Mahalle / Köy Adı	:ULUCAMI	Blok	:
Mevkil	:Camikebir	Giriş	:
Çilt / Sayfa No	:3 / 202	Kat	:ZEMİN
		Bağ. Böl. No	:1
		Arsa Pay / Payda	:128 / 354

HİSSE BİLGİSİ

Ad	Hisse Pay / Payda	Edinme Tarihi	İştirak No	Hisse Tipi	Yevmiye No	Edinme Şekli
(SN:47) MALİYE HAZİNESİ VKN:6110312806	1.000 / 1.000	06/01/2023		Paylı Mülkiyet (Müşterek)	82	6306 Sayılı Kanunun 6/A Maddesi Uyarınca Hazineye Devir İşlemi

ŞERH BİLGİSİ --

BEYAN BİLGİSİ

Hisse Id	Durumu	Hisse Bilgisi	Hisse Pay/Payda	İştirak No	Hisse Tipi	Yevmiye No	Yevmiye Tarihi	Cümle
722661901	Aklif	(SN:47) MALİYE HAZİNESİ VKN:6110312806	1.000 / 1.000		Paylı Mülkiyet (Müşterek)	82	06/01/2023	6306 Sayılı Kanunun 6/A maddesi uyarınca devir yapılmıştır.

İRTİFAK BİLGİSİ --

REHİN BİLGİSİ --

TAŞINMAZA AİT TAPU KAYDI

Zemin Tipi	:AnaTasınmaz	Ada / Parsel	:607 / 18
Zemin No	:101057227	Arsa Alanı	:178.5
İl / İlçe	:DÜZCE / ÇİLİMLİ	Nitelik	:Arsa
Kurum Adı	:Çilimli	Taşınmaz Durumu	Aktif
Mahalle / Köy Adı	:ULUCAMI M		
Mevkii	:Camikebir		
Clit / Sayfa No	:6 / 531		

HİSSE BİLGİSİ --

ŞERH BİLGİSİ --

BEYAN BİLGİSİ --

İRTİFAK BİLGİSİ --

REHİN BİLGİSİ --

TAŞINMAZA AİT TAPU KAYDI

Zemin Tipi	:AnaTasinmaz	Ada / Parsel	:607 / 17
Zemin No	:101057225	Arsa Alanı	:181.97
İl / İlçe	:DÜZCE / ÇİLİMLİ	Nitelik	:Bahçe
Kurum Adı	:Çilimli	Taşınmaz Durumu	Aktif
Mahalle / Köy Adı	:ULUCAMI M		
Mevkii	:Camikebir		
Cilt / Sayfa No	:6 / 530		

HİSSE BİLGİSİ

Ad	Hisse Pay / Payda	Edinme Tarihi	İştirak No	Hisse Tipi	Yevmiye No	Edinme Şekli
(SN:47) MALİYE HAZİNESİ VKN:6110312806	1.000 / 2.000	06/01/2023		Paylı Mülkiyet (Müşterek)	82	6306 Sayılı Kanunun 6/A Maddesi Uyarınca Hazineye Devir İşlemi
(SN:47) MALİYE HAZİNESİ VKN:6110312806	1.000 / 2.000	06/01/2023		Paylı Mülkiyet (Müşterek)	82	6306 Sayılı Kanunun 6/A Maddesi Uyarınca Hazineye Devir İşlemi

ŞERH BİLGİSİ --

BEYAN BİLGİSİ

Hisse Id	Durumu	Hisse Bilgisi	Hisse Pay/Payda	İştirak No	Hisse Tip	Yevmiye No	Yevmiye Tarihi	Cümle
722661854	Aktif	(SN:47) MALİYE HAZİNESİ VKN:6110312806	1.000 / 2.000		Paylı Mülkiyet (Müşterek)	82	06/01/2023	6306 Sayılı Kanunun 6/A maddesi uyarınca devir yapılmıştır.
722662689	Aktif	(SN:47) MALİYE HAZİNESİ VKN:6110312806	1.000 / 2.000		Paylı Mülkiyet (Müşterek)	82	06/01/2023	6306 Sayılı Kanunun 6/A maddesi uyarınca devir yapılmıştır.
722662689	Aktif	(SN:47) MALİYE HAZİNESİ VKN:6110312806	1.000 / 2.000		Paylı Mülkiyet (Müşterek)	82	06/01/2023	6306 Sayılı Kanunun 6/A maddesi uyarınca devir yapılmıştır.
722662689	Aktif	(SN:47) MALİYE HAZİNESİ VKN:6110312806	1.000 / 2.000		Paylı Mülkiyet (Müşterek)	82	06/01/2023	6306 Sayılı Kanunun 6/A maddesi uyarınca devir yapılmıştır.
722662689	Aktif	(SN:47) MALİYE HAZİNESİ VKN:6110312806	1.000 / 2.000		Paylı Mülkiyet (Müşterek)	82	06/01/2023	6306 Sayılı Kanunun 6/A maddesi uyarınca devir yapılmıştır.

İRTİFAK BİLGİSİ

Hisse Id	Durumu	Hisse Bilgisi	Hisse Pay/Payda	İştirak No	Hisse Tip	Yevmiye No	Yevmiye Tarihi	Cümle
722661854	Aktif	(SN:47) MALİYE HAZİNESİ VKN:6110312806	1.000 / 2.000		Paylı Mülkiyet (Müşterek)	5451	25/11/2022	İrtifa hakkı vardır.

REHİN BİLGİSİ --

TAŞINMAZA AİT TAPU KAYDI

Zemin Tipi	:AnaTasınmaz	Ada / Parsel	:607 / 16
Zemin No	:101057701	Arsa Alanı	:51.15
İl / İlçe	:DÜZCE / ÇİLİMLİ	Nitelik	:Arsa
Kurum Adı	:Çilimli	Taşınmaz Durumu	Aktif
Mahalle / Köy Adı	:ULUCAMI M		
Mevkii	:Camikebir		
Cilt / Sayfa No	:6 / 529		

HİSSE BİLGİSİ

Ad	Hisse Pay / Payda	Edinme Tarihi	İştirak No	Hisse Tipi	Yevmiye No	Edinme Şekli
(SN:47) MALİYE HAZİNESİ VKN:6110312806	1.000 / 2.000	06/01/2023		Paylı Mülkiyet (Müşterek)	82	6306 Sayılı Kanunun 6/A Maddesi Uyarınca Hazineye Devir İşlemi
(SN:47) MALİYE HAZİNESİ VKN:6110312806	1.000 / 2.000	06/01/2023		Paylı Mülkiyet (Müşterek)	82	6306 Sayılı Kanunun 6/A Maddesi Uyarınca Hazineye Devir İşlemi

ŞERH BİLGİSİ --

BEYAN BİLGİSİ

Hisse Id	Durumu	Hisse Bilgisi	Hisse Pay/Payda	İştirak No	Hisse Tipi	Yevmiye No	Yevmiye Tarihi	Cümle
722661847	Aktif	(SN:47) MALİYE HAZİNESİ VKN:6110312806	1.000 / 2.000		Paylı Mülkiyet (Müşterek)	82	06/01/2023	6306 Sayılı Kanunun 6/A maddesi uyarınca devir yapılmıştır.
722662701	Aktif	(SN:47) MALİYE HAZİNESİ VKN:6110312806	1.000 / 2.000		Paylı Mülkiyet (Müşterek)	82	06/01/2023	6306 Sayılı Kanunun 6/A maddesi uyarınca devir yapılmıştır.
722662701	Aktif	(SN:47) MALİYE HAZİNESİ VKN:6110312806	1.000 / 2.000		Paylı Mülkiyet (Müşterek)	82	06/01/2023	6306 Sayılı Kanunun 6/A maddesi uyarınca devir yapılmıştır.
722662701	Aktif	(SN:47) MALİYE HAZİNESİ VKN:6110312806	1.000 / 2.000		Paylı Mülkiyet (Müşterek)	82	06/01/2023	6306 Sayılı Kanunun 6/A maddesi uyarınca devir yapılmıştır.
722662701	Aktif	(SN:47) MALİYE HAZİNESİ VKN:6110312806	1.000 / 2.000		Paylı Mülkiyet (Müşterek)	82	06/01/2023	6306 Sayılı Kanunun 6/A maddesi uyarınca devir yapılmıştır.

İRTİFAK BİLGİSİ --

REHİN BİLGİSİ

Yevmiye No	Yevmiye Tarihi	Cümle	Miktar	Derece
391	13/08/2003		5720000000 ETL	

Alacaklılar

(SN:1850) TÜRKİYE CUMHURİYETİ ZİRAAT BANKASI A.Ş. VKN:9980069675

TAŞINMAZA AİT TAPU KAYDI

Zemin Tipi	:AnaTasınmaz	Ada / Parsel	:607 / 15
Zemin No	:101057700	Arsa Alanı	:132.39
İl / İlçe	:DÜZCE / ÇİLİMLİ	Nitelik	:Arsa
Kurum Adı	:Çilimli	Taşınmaz Durumu	Aktif
Mahalle / Köy Adı	:ULUCAMI M		
Mevkii	:Camikebir		
Cilt / Sayfa No	:6 / 528		

HİSSE BİLGİSİ

Ad	Hisse Pay / Payda	Edinme Tarihi	İştirak No	Hisse Tipi	Yevmiye No	Edinme Şekli
(SN:47) MALİYE HAZİNESİ VKN:6110312806	1.000 / 1.000	06/01/2023		Paylı Mülkiyet (Müşterek)	82	6306 Sayılı Kanunun 6/A Maddesi Uyarınca Hazineye Devir İşlemi

ŞERH BİLGİSİ --

BEYAN BİLGİSİ

Hisse Id	Durumu	Hisse Bilgisi	Hisse Pay/Payda	İştirak No	Hisse Tip	Yevmiye No	Yevmiye Tarihi	Cümle
722661845	Aktif	(SN:47) MALİYE HAZİNESİ VKN:6110312806	1.000 / 1.000		Paylı Mülkiyet (Müşterek)	82	06/01/2023	6306 Sayılı Kanunun 6/A maddesi uyarınca devir yapılmıştır.

İRTİFAK BİLGİSİ --

REHİN BİLGİSİ --

TAŞINMAZA AİT TAPU KAYDI

Zemin Tipi	:AnaTasinmaz	Ada / Parsel	:607 / 14
Zemin No	:101057699	Arsa Alanı	:187.22
İl / İlçe	:DÜZCE / ÇİLİMLİ	Nitelik	:Arsa
Kurum Adı	:Çilimli	Taşınmaz Durumu	Aktif
Mahalle / Köy Adı	:ULUCAMI M		
Mevkii	:Camikebir		
Cilt / Sayfa No	:6 / 527		

HİSSE BİLGİSİ

Ad	Hisse Pay / Payda	Edinme Tarihi	İştirak No	Hisse Tipi	Yevmiye No	Edinme Şekli
(SN:47) MALİYE HAZİNESİ VKN:6110312806	1.000 / 1.000	06/01/2023		Paylı Mülkiyet (Müşterek)	82	6306 Sayılı Kanunun 6/A Maddesi Uyarınca Hazineye Devir İşlemi

ŞERH BİLGİSİ --

BEYAN BİLGİSİ

Hisse Id	Durumu	Hisse Bilgisi	Hisse Pay/Payda	İştirak No	Hisse Tipi	Yevmiye No	Yevmiye Tarihi	Cümle
29032438	Aktif	(SN:5929595) DÜZCE KADASTRO MÜDÜRLÜĞÜ VKN:	1 / 1		Paylı Mülkiyet (Müşterek)	1003	12/06/2017	Diğer (Konusu: 293/2 parsel üzerinde bulunan bina 4,98m2 a parseline tecavüzlü durumda bulunmaktadır) Tarih: 30.05.2017 Sayı: 1232503
722661844	Aktif	(SN:47) MALİYE HAZİNESİ VKN:6110312806	1.000 / 1.000		Paylı Mülkiyet (Müşterek)	82	06/01/2023	6306 Sayılı Kanunun 6/A maddesi uyarınca devir yapılmıştır.

İRTİFAK BİLGİSİ --

REHİN BİLGİSİ --

TAŞINMAZA AİT TAPU KAYDI

Zemin Tipi	:BağımsızBolum	Ada / Parsel	:607 / 13
Zemin No	:101057692	Arsa Alanı	:0
İl / İlçe	:DÜZCE / ÇİLİMLİ	Nitelik	:DUBLEX İŞYERİ
Kurum Adı	:Çilimli	Taşınmaz Durumu	:Aktif
Mahalle / Köy Adı	:ULUCAMİ	Blok	:
Mevkii	:Camikebir	Giriş	:
Çilt / Sayfa No	:4 / 346	Kat	:ZEMİN+ASMA KAT
		Bağ. Böl. No	:3
		Arsa Pay / Payda	:40 / 100

HİSSE BİLGİSİ

Ad	Hisse Pay / Payda	Edinme Tarihi	İştirak No	Hisse Tipi	Yevmiye No	Edinme Şekli
(SN:160335069) ERCAN SAK : TAHSİN OĞLU KN:36283515160	1.000 / 1.000	27/07/2018		Paylı Mülkiyet (Müşterek)	1460	3402 S.Y.nın 22/A Md. Gereğince Yenilemenin Tescili

ŞERH BİLGİSİ --

BEYAN BİLGİSİ

Hisse Id	Durumu	Hisse Bilgisi	Hisse Pay/Payda	İştirak No	Hisse Tipi	Yevmiye No	Yevmiye Tarihi	Cümle
29032439	Aktif	(SN:5929595) DÜZCE KADASTRO MÜDÜRLÜĞÜ VKN:	1 / 1		Paylı Mülkiyet (Müşterek)	1003	12/06/2017	Diğer (Konusu: 293/2 parsel üzerinde bulunan bina 31,66m2 b parseline tecavüzlü durumda bulunmaktadır.) Tarih: 30/05/2017 Sayı: 1232503
	Aktif					1131	06/06/2018	Yönetim Planı : 05/06/2018
	Aktif					1876	23/08/2019KM ne Çevrilmiştir.

İRTİFAK BİLGİSİ --

REHİN BİLGİSİ

Yevmiye No	Yevmiye Tarihi	Cümle	Miktar	Derece
817	12/03/2020		700000 TL	

Alacaklılar

(SN:4123) TÜRKİYE VAKIFLAR BANKASI T.A.O. VKN:9220034970

Yevmiye No	Yevmiye Tarihi	Cümle	Miktar	Derece
5393	20/09/2023		10000000 TL	

Alacaklılar

(SN:4123) TÜRKİYE VAKIFLAR BANKASI T.A.O. VKN:9220034970

TAŞINMAZA AİT TAPU KAYDI

Zemin Tipi	:BağımsızBolum	Ada / Parsel	:607 / 13
Zemin No	:101057695	Arsa Alanı	:0
İl / İlçe	:DÜZCE / ÇİLİMLİ	Nitelik	:KONUT
Kurum Adı	:Çilimli	Taşınmaz Durumu	:Aktif
Mahalle / Köy Adı	:ULUCAMI	Blok	:
Mevkii	:Camikebir	Giriş	:
Cilt / Sayfa No	:4 / 345	Kat	:2
		Bağ. Böl. No	:2
		Arsa Pay / Payda	:30 / 100

HİSSE BİLGİSİ

Ad	Hisse Pay / Payda	Edinme Tarihi	İştirak No	Hisse Tipi	Yevmiye No	Edinme Şekli
(SN:160335069) ERCAN SAK : TAHSİN Ođlu KN:36283515160	1.000 / 1.000	27/07/2018		Paylı Mülkiyet (Müşterek)	1460	3402 S.Y.nın 22/A Md. Gereğince Yenilemenin Tescilli

ŞERH BİLGİSİ --

BEYAN BİLGİSİ

Hisse Id	Durumu	Hisse Bilgisi	Hisse Pay/Payda	İştirak No	Hisse Tipi	Yevmiye No	Yevmiye Tarihi	Cümle
29032439	Aktif	(SN:5929595) DÜZCE KADASTRO MÜDÜRLÜĐÜ VKN:	1 / 1		Paylı Mülkiyet (Müşterek)	1003	12/06/2017	Diđer (Konusu: 293/2 parsel üzerinde bulunan bina 31,66m2 b parseline tecavüzlü durumda bulunmaktadır.) Tarih: 30/05/2017 Sayı: 1232503
	Aktif					1100	28/06/2017	6306 Sayılı Kanun gereğince riskli yapıdır.
	Aktif					1131	06/06/2018	Yönetim Planı : 05/06/2018
	Aktif					1876	23/08/2019KM ne Çevrilmiştir.

İRTİFAK BİLGİSİ --

REHİN BİLGİSİ

Yevmiye No	Yevmiye Tarihi	Cümle	Miktar	Derece
1671	07/09/2018	FAİZ ORANI DEĞİŞKENDİR.	500000 TL	

Alacaklılar

(SN:40) TÜRKİYE İŞ BANKASI A.Ş. VKN:4810058590

Yevmiye No	Yevmiye Tarihi	Cümle	Miktar	Derece
1672	07/09/2018	FAİZ ORANI DEĞİŞKENDİR.	500000 TL	
Alacaklılar				
(SN:40) TÜRKİYE İŞ BANKASI A.Ş. VKN:4810058590				
Yevmiye No	Yevmiye Tarihi	Cümle	Miktar	Derece
1672	07/09/2018	FAİZ ORANI DEĞİŞKENDİR.	500000 TL	
Alacaklılar				
(SN:40) TÜRKİYE İŞ BANKASI A.Ş. VKN:4810058590				

TAŞINMAZA AİT TAPU KAYDI

Zemin Tipi	:BağımsızBolum	Ada / Parsel	:607 / 13
Zemin No	:101057697	Arsa Alanı	:0
İl / İlçe	:DÜZCE / ÇİLİMLİ	Nitelik	:KONUT
Kurum Adı	:Çilimli	Taşınmaz Durumu	:Aktif
Mahalle / Köy Adı	:ULUCAMI	Blok	:
Mevkii	:Camikebir	Giriş	:
Cilt / Sayfa No	:4 / 344	Kat	:1
		Bağ. Böl. No	:1
		Arsa Pay / Payda	:30 / 100

HİSSE BİLGİSİ

Ad	Hisse Pay / Payda	Edinme Tarihi	İştirak No	Hisse Tipi	Yevmiye No	Edinme Şekli
(SN:160335069) ERCAN SAK : TAHSİN Oğlu KN:36283515160	1.000 / 4.000	11/12/2019		Paylı Mülkiyet (Müşterek)	3128	Satış
(SN:173476521) ZERRİN SAK : TAHSİN Kızı KN:36274515452	1.000 / 4.000	11/12/2019		Paylı Mülkiyet (Müşterek)	3128	Satış
(SN:173476514) ELİF GEMİCİ : TAHSİN Kızı KN:36301514564	1.000 / 4.000	11/12/2019		Paylı Mülkiyet (Müşterek)	3128	Satış
(SN:173476509) ŞİFA SAK : TAHSİN Kızı KN:36304514400	1.000 / 4.000	11/12/2019		Paylı Mülkiyet (Müşterek)	3128	Satış

ŞERH BİLGİSİ --

BEYAN BİLGİSİ

Hisse Id	Durumu	Hisse Bilgisi	Hisse Pay/Payda	İştirak No	Hisse Tip	Yevmiye No	Yevmiye Tarihi	Cümle
29032439	Aktif	(SN:5929595) DÜZCE KADASTRO MÜDÜRLÜĞÜ VKN:	1 / 1		Paylı Mülkiyet (Müşterek)	1003	12/06/2017	Diğer (Konusu: 293/2 parsel üzerinde bulunan bina 31,66m2 b parseline tecavüzlü durumda bulunmaktadır.) Tarih: 30/05/2017 Sayı: 1232503
	Aktif					1100	28/06/2017	6306 Sayılı Kanun gereğince riskli yapıdır.
	Aktif					1131	06/06/2018	Yönetim Planı : 05/06/2018
	Aktif					1876	23/08/2019KM ne Çevrilmiştir.

İRTİFAK BİLGİSİ --

REHİN BİLGİSİ

Yevmiye No	Yevmiye Tarihi	Cümle	Miktar	Derece
1672	07/09/2018	FAİZ ORANI DEĞİŞKENDİR.	500000 TL	

Alacaklılar

(SN:40) TÜRKİYE İŞ BANKASI A.Ş. VKN:4810058590

Yevmiye No	Yevmiye Tarihi	Cümle	Miktar	Derece
1672	07/09/2018	FAİZ ORANI DEĞİŞKENDİR.	500000 TL	

Alacaklılar

(SN:40) TÜRKİYE İŞ BANKASI A.Ş. VKN:4810058590

TAŞINMAZA AİT TAPU KAYDI

Zemin Tipi :AnaTasinmaz Ada / Parsel :607 / 13
Zemin No :101057691 Arsa Alanı :187.05
İl / İlçe :DÜZCE / ÇİLİMLİ Nitelik :ÜÇ KATLI BETONARME APARTMAN
Kurum Adı :Çilimli Taşınmaz Durumu Aktif
Mahalle / Köy Adı :ULUCAMLI M
Mevkii :Camikebir
Cilt / Sayfa No :6 / 526

HİSSE BİLGİSİ --

ŞERH BİLGİSİ --

BEYAN BİLGİSİ

Hisse Id	Durumu	Hisse Bilgisi	Hisse Pay/Payda	İştirak No	Hisse Tip	Yevmiye No	Yevmiye Tarihi	Cümle
	Aktif					1876	23/08/2019KM ne Çevrilmiştir.

İRTİFAK BİLGİSİ --

REHİN BİLGİSİ --

TAŞINMAZA AİT TAPU KAYDI

Zemin Tipi :AnaTasınmaz Ada / Parsel :607 / 12
Zemin No :101057690 Arsa Alanı :309.1
İl / İlçe :DÜZCE / ÇİLİMLİ Nitelik :Bahçe
Kurum Adı :Çilimli Taşınmaz Durumu Aktif
Mahalle / Köy Adı :ULUCAMI M
Mevkii :Camikebir
Cilt / Sayfa No :6 / 525

HİSSE BİLGİSİ

Ad	Hisse Pay / Payda	Edinme Tarihi	İştirak No	Hisse Tipi	Yevmiye No	Edinme Şekli
(SN:47) MALİYE HAZINESİ VKN:6110312806	1.000 / 1.000	06/01/2023		Paylı Mülkiyet (Müşterek)	82	6306 Sayılı Kanunun 6/A Maddesi Uyarınca Hazineye Devir İşlemi

ŞERH BİLGİSİ --

BEYAN BİLGİSİ

Hisse Id	Durumu	Hisse Bilgisi	Hisse Pay/Payda	İştirak No	Hisse Tipi	Yevmiye No	Yevmiye Tarihi	Cümle
722661843	Aktif	(SN:47) MALİYE HAZINESİ VKN:6110312806	1.000 / 1.000		Paylı Mülkiyet (Müşterek)	82	06/01/2023	6306 Sayılı Kanunun 6/A maddesi uyarınca devir yapılmıştır.

İRTİFAK BİLGİSİ --

REHİN BİLGİSİ

Yevmiye No	Yevmiye Tarihi	Cümle	Miktar	Derece
2823	04/08/2021		500000 TL	

Alacaklılar

(SN:1850) TÜRKİYE CUMHURİYETİ ZİRAAT BANKASI A.Ş. VKN:9980069675

TAŞINMAZA AİT TAPU KAYDI

Zemin Tipi	:AnaTasınmaz	Ada / Parsel	:607 / 11
Zemin No	:101057686	Arsa Alanı	:33.27
İl / İlçe	:DÜZCE / ÇİLİMLİ	Nitelik	:Arsa
Kurum Adı	:Çilimli	Taşınmaz Durumu	Aktif
Mahalle / Köy Adı	:ULUCAMI M		
Mevkii	:Camikebir		
Cilt / Sayfa No	:6 / 524		

HİSSE BİLGİSİ

Ad	Hisse Pay / Payda	Edinme Tarihi	İştirak No	Hisse Tipi	Yevmiye No	Edinme Şekli
(SN:47) MALİYE HAZİNESİ VKN:6110312806	1.000 / 1.000	06/01/2023		Paylı Mülkiyet (Müşterek)	82	6306 Sayılı Kanunun 6/A Maddesi Uyarınca Hazineye Devir İşlemi

ŞERH BİLGİSİ --

BEYAN BİLGİSİ

Hisse Id	Durumu	Hisse Bilgisi	Hisse Pay/Payda	İştirak No	Hisse Tipi	Yevmiye No	Yevmiye Tarihi	Cümle
722662700	Aktif	(SN:47) MALİYE HAZİNESİ VKN:6110312806	1.000 / 1.000		Paylı Mülkiyet (Müşterek)	82	06/01/2023	6306 Sayılı Kanunun 6/A maddesi uyarınca devir yapılmıştır.
722662700	Aktif	(SN:47) MALİYE HAZİNESİ VKN:6110312806	1.000 / 1.000		Paylı Mülkiyet (Müşterek)	82	06/01/2023	6306 Sayılı Kanunun 6/A maddesi uyarınca devir yapılmıştır.

İRTİFAK BİLGİSİ --

REHİN BİLGİSİ --

TAŞINMAZA AİT TAPU KAYDI

Zemin Tipi :AnaTasınmaz Ada / Parsel :607 / 10
Zemin No :101057684 Arsa Alanı :26.72
İl / İlçe :DÜZCE / ÇİLİMLİ Nitelik :Arsa
Kurum Adı :Çilimli Taşınmaz Durumu Aktif
Mahalle / Köy Adı :ULUCAMI M
Mevki :Camikebir
Cilt / Sayfa No :6 / 523

HİSSE BİLGİSİ

Ad	Hisse Pay / Payda	Edinme Tarihi	İştirak No	Hisse Tipi	Yevmiye No	Edinme Şekli
(SN:47) MALİYE HAZİNESİ VKN:6110312806	1.000 / 1.000	06/01/2023		Paylı Mülkiyet (Müşterek)	82	6306 Sayılı Kanunun 6/A Maddesi Uyarınca Hazineye Devir İşlemi

ŞERH BİLGİSİ --

BEYAN BİLGİSİ

Hisse Id	Durumu	Hisse Bilgisi	Hisse Pay/Payda	İştirak No	Hisse Tipi	Yevmiye No	Yevmiye Tarihi	Cümle
723506712	Aktif	(SN:47) MALİYE HAZİNESİ VKN:6110312806	1.000 / 1.000		Paylı Mülkiyet (Müşterek)	82	06/01/2023	6306 Sayılı Kanunun 6/A maddesi uyarınca devir yapılmıştır.

İRTİFAK BİLGİSİ --

REHİN BİLGİSİ --

TAŞINMAZA AİT TAPU KAYDI

Zemin Tipi :AnaTasınmaz Ada / Parsel :607 / 9
Zemin No :101057682 Arsa Alanı :250.22
İl / İlçe :DÜZCE / ÇİLİMLİ Nitelik :Arsa
Kurum Adı :Çilimli Taşınmaz Durumu Aktif
Mahalle / Köy Adı :ULUCAMI M
Mevkil :Camikebir
Cilt / Sayfa No :6 / 522

HİSSE BİLGİSİ

Ad	Hisse Pay / Payda	Edinme Tarihi	İştirak No	Hisse Tipi	Yevmiye No	Edinme Şekli
(SN:47) MALİYE HAZİNESİ VKN:6110312806	1.000 / 1.000	06/01/2023		Paylı Mülkiyet (Müşterek)	82	6306 Sayılı Kanunun 6/A Maddesi Uyarınca Hazineye Devir İşlemi

ŞERH BİLGİSİ --

BEYAN BİLGİSİ

Hisse Id	Durumu	Hisse Bilgisi	Hisse Pay/Payda	İştirak No	Hisse Tipi	Yevmiye No	Yevmiye Tarihi	Cümle
722661876	Aktif	(SN:47) MALİYE HAZİNESİ VKN:6110312806	1.000 / 1.000		Paylı Mülkiyet (Müşterek)	82	06/01/2023	6306 Sayılı Kanunun 6/A maddesi uyarınca devir yapılmıştır.

İRTİFAK BİLGİSİ --

REHİN BİLGİSİ --

TAŞINMAZA AİT TAPU KAYDI

Zemin Tipi :AnaTasınmaz Ada / Parsel :607 / 8
Zemin No :101057681 Arsa Alanı :248.25
İl / İlçe :DÜZCE / ÇİLİMLİ Nitelik :Bahçe
Kurum Adı :Çilimli Taşınmaz Durumu Aktif
Mahalle / Köy Adı :ULUCAMI M
Mevkil :Camikebir
Cilt / Sayfa No :6 / 521

HİSSE BİLGİSİ

Ad	Hisse Pay / Payda	Edinme Tarihi	İştirak No	Hisse Tipi	Yevmiye No	Edinme Şekli
(SN:47) MALİYE HAZİNESİ VKN:6110312806	1.000 / 1.000	06/01/2023		Paylı Mülkiyet (Müşterek)	82	6306 Sayılı Kanunun 6/A Maddesi Uyarınca Hazineye Devir İşlemi

ŞERH BİLGİSİ --

BEYAN BİLGİSİ

Hisse Id	Durumu	Hisse Bilgisi	Hisse Pay/Payda	İştirak No	Hisse Tipi	Yevmiye No	Yevmiye Tarihi	Cümlle
722662699	Aktif	(SN:47) MALİYE HAZİNESİ VKN:6110312806	1.000 / 1.000		Paylı Mülkiyet (Müşterek)	82	06/01/2023	6306 Sayılı Kanunun 6/A maddesi uyarınca devir yapılmıştır.
722662699	Aktif	(SN:47) MALİYE HAZİNESİ VKN:6110312806	1.000 / 1.000		Paylı Mülkiyet (Müşterek)	82	06/01/2023	6306 Sayılı Kanunun 6/A maddesi uyarınca devir yapılmıştır.
722662699	Aktif	(SN:47) MALİYE HAZİNESİ VKN:6110312806	1.000 / 1.000		Paylı Mülkiyet (Müşterek)	82	06/01/2023	6306 Sayılı Kanunun 6/A maddesi uyarınca devir yapılmıştır.
722662699	Aktif	(SN:47) MALİYE HAZİNESİ VKN:6110312806	1.000 / 1.000		Paylı Mülkiyet (Müşterek)	82	06/01/2023	6306 Sayılı Kanunun 6/A maddesi uyarınca devir yapılmıştır.
722662699	Aktif	(SN:47) MALİYE HAZİNESİ VKN:6110312806	1.000 / 1.000		Paylı Mülkiyet (Müşterek)	82	06/01/2023	6306 Sayılı Kanunun 6/A maddesi uyarınca devir yapılmıştır.

İRTİFAK BİLGİSİ --

REHİN BİLGİSİ --

TAŞINMAZA AİT TAPU KAYDI

Zemin Tipi	:AnaTasınmaz	Ada / Parsel	:607 / 7
Zemin No	:101057679	Arsa Alanı	:105.16
İl / İlçe	:DÜZCE / ÇİLİMLİ	Nitelik	:Arsa
Kurum Adı	:Çilimli	Taşınmaz Durumu	Aktif
Mahalle / Köy Adı	:ULUCAMI M		
Mevkil	:Camilkebir		
Cilt / Sayfa No	:6 / 520		

HİSSE BİLGİSİ

Ad	Hisse Pay / Payda	Edinme Tarihi	İştirak No	Hisse Tipi	Yevmiye No	Edinme Şekli
(SN:47) MALİYE HAZİNESİ VKN:6110312806	1.000 / 5.000	06/01/2023		Paylı Mülkiyet (Müşterek)	82	6306 Sayılı Kanunun 6/A Maddesi Uyarınca Hazineye Devir İşlemi
(SN:47) MALİYE HAZİNESİ VKN:6110312806	4.000 / 5.000	06/01/2023		Paylı Mülkiyet (Müşterek)	82	6306 Sayılı Kanunun 6/A Maddesi Uyarınca Hazineye Devir İşlemi

ŞERH BİLGİSİ

Hisse Id	Durumu	Hisse Bilgisi	Hisse Pay/Payda	İştirak No	Hisse Tipi	Yevmiye No	Yevmiye Tarihi	Cümle
722661865	Aktif	(SN:47) MALİYE HAZİNESİ VKN:6110312806	1.000 / 5.000		Paylı Mülkiyet (Müşterek)	394	06/03/2018	Kamu Haczi : ÇİLİMLİ MALMÜDÜRLÜĞÜ'nün 28/02/2018 tarih 63834584-141 sayılı Haciz Yazısı sayılı vazırları ile. Borç : 1 TL (Alacaklı : 1)

BEYAN BİLGİSİ

Hisse Id	Durumu	Hisse Bilgisi	Hisse Pay/Payda	İştirak No	Hisse Tipi	Yevmiye No	Yevmiye Tarihi	Cümle
722661865	Aktif	(SN:47) MALİYE HAZİNESİ VKN:6110312806	1.000 / 5.000		Paylı Mülkiyet (Müşterek)	82	06/01/2023	6306 Sayılı Kanunun 6/A maddesi uyarınca devir yapılmıştır.
722662694	Aktif	(SN:47) MALİYE HAZİNESİ VKN:6110312806	4.000 / 5.000		Paylı Mülkiyet (Müşterek)	82	06/01/2023	6306 Sayılı Kanunun 6/A maddesi uyarınca devir yapılmıştır.
722662694	Aktif	(SN:47) MALİYE HAZİNESİ VKN:6110312806	4.000 / 5.000		Paylı Mülkiyet (Müşterek)	82	06/01/2023	6306 Sayılı Kanunun 6/A maddesi uyarınca devir yapılmıştır.
722662694	Aktif	(SN:47) MALİYE HAZİNESİ VKN:6110312806	4.000 / 5.000		Paylı Mülkiyet (Müşterek)	82	06/01/2023	6306 Sayılı Kanunun 6/A maddesi uyarınca devir yapılmıştır.

İRTİFAK BİLGİSİ --

REHİN BİLGİSİ --

TAŞINMAZA AİT TAPU KAYDI

Zemin Tipi	:AnaTaşınmaz	Ada / Parsel	:607 / 6
Zemin No	:101057663	Arsa Alanı	:677.07
İl / İlçe	:DÜZCE / ÇİLİMLİ	Nitelik	:ARSA
Kurum Adı	:Çilimli	Taşınmaz Durumu	Aktif
Mahalle / Köy Adı	:ULUCAMI M		
Mevkii	:Camikebir		
Çilt / Sayfa No	:6 / 519		

HİSSE BİLGİSİ

Ad	Hisse Pay / Payda	Edinme Tarihi	İştirak No	Hisse Tipi	Yevmiye No	Edinme Şekli
(SN:47) MALİYE HAZİNESİ VKN:6110312806	1.000 / 1.000	17/02/2023		Paylı Mülkiyet (Müşterek)	865	6306 Sayılı Kanun Gereğince Kat Mülkiyetli Terkini ve Beyan Tesisli

ŞERH BİLGİSİ --

BEYAN BİLGİSİ

Hisse Id	Durumu	Hisse Bilgisi	Hisse Pay/Payda	İştirak No	Hisse Tipi	Yevmiye No	Yevmiye Tarihi	Cümle
731549670	Aktif	(SN:47) MALİYE HAZİNESİ VKN:6110312806	1.000 / 1.000		Paylı Mülkiyet (Müşterek)	82	06/01/2023	6306 Sayılı Kanunun 6/A maddesi uyarınca devir yapılmıştır.
731549670	Aktif	(SN:47) MALİYE HAZİNESİ VKN:6110312806	1.000 / 1.000		Paylı Mülkiyet (Müşterek)	82	06/01/2023	6306 Sayılı Kanunun 6/A maddesi uyarınca devir yapılmıştır.
731549670	Aktif	(SN:47) MALİYE HAZİNESİ VKN:6110312806	1.000 / 1.000		Paylı Mülkiyet (Müşterek)	82	06/01/2023	6306 Sayılı Kanunun 6/A maddesi uyarınca devir yapılmıştır.
731549670	Aktif	(SN:47) MALİYE HAZİNESİ VKN:6110312806	1.000 / 1.000		Paylı Mülkiyet (Müşterek)	82	06/01/2023	6306 Sayılı Kanunun 6/A maddesi uyarınca devir yapılmıştır.
731549670	Aktif	(SN:47) MALİYE HAZİNESİ VKN:6110312806	1.000 / 1.000		Paylı Mülkiyet (Müşterek)	82	06/01/2023	6306 Sayılı Kanunun 6/A maddesi uyarınca devir yapılmıştır.
731549670	Aktif	(SN:47) MALİYE HAZİNESİ VKN:6110312806	1.000 / 1.000		Paylı Mülkiyet (Müşterek)	82	06/01/2023	6306 Sayılı Kanunun 6/A maddesi uyarınca devir yapılmıştır.
731549670	Aktif	(SN:47) MALİYE HAZİNESİ VKN:6110312806	1.000 / 1.000		Paylı Mülkiyet (Müşterek)	82	06/01/2023	6306 Sayılı Kanunun 6/A maddesi uyarınca devir yapılmıştır.
731549670	Aktif	(SN:47) MALİYE HAZİNESİ VKN:6110312806	1.000 / 1.000		Paylı Mülkiyet (Müşterek)	82	06/01/2023	6306 Sayılı Kanunun 6/A maddesi uyarınca devir yapılmıştır.
731549670	Aktif	(SN:47) MALİYE HAZİNESİ VKN:6110312806	1.000 / 1.000		Paylı Mülkiyet (Müşterek)	82	06/01/2023	6306 Sayılı Kanunun 6/A maddesi uyarınca devir yapılmıştır.
731549670	Aktif	(SN:47) MALİYE HAZİNESİ VKN:6110312806	1.000 / 1.000		Paylı Mülkiyet (Müşterek)	82	06/01/2023	6306 Sayılı Kanunun 6/A maddesi uyarınca devir yapılmıştır.

İRTİFAK BİLGİSİ --

REHİN BİLGİSİ --

TAŞINMAZA AİT TAPU KAYDI

Zemin Tipi	:AnaTasinmaz	Ada / Parsel	:607 / 5
Zemin No	:101057662	Arsa Alanı	:564.38
İl / İlçe	:DÜZCE / ÇİLİMLİ	Nitelik	:Betonarme Fabrika Binası Ve Arsası
Kurum Adı	:Çilimli	Taşınmaz Durumu	Aktif
Mahalle / Köy Adı	:ULUCAMI M		
Mevkil	:Camikebir		
Cilt / Sayfa No	:6 / 518		

HİSSE BİLGİSİ

Ad	Hisse Pay / Payda	Edinme Tarihi	İştirak No	Hisse Tipi	Yevmiye No	Edinme Şekli
(SN:47) MALİYE HAZİNESİ VKN:6110312806	1.000 / 1.000	06/01/2023		Paylı Mülkiyet (Müşterek)	82	6306 Sayılı Kanunun 6/A Maddesi Uyarınca Hazineye Devir İşlemi

ŞERH BİLGİSİ --

BEYAN BİLGİSİ

Hisse Id	Durumu	Hisse Bilgisi	Hisse Pay/Payda	İştirak No	Hisse Tipi	Yevmiye No	Yevmiye Tarihi	Cümle
722661864	Aktif	(SN:47) MALİYE HAZİNESİ VKN:6110312806	1.000 / 1.000		Paylı Mülkiyet (Müşterek)	82	06/01/2023	6306 Sayılı Kanunun 6/A maddesi uyarınca devir yapılmıştır.

İRTİFAK BİLGİSİ --

REHİN BİLGİSİ --

TAŞINMAZA AİT TAPU KAYDI

Zemin Tipi	:AnaTasınmaz	Ada / Parsel	:607 / 4
Zemin No	:101057660	Arsa Alanı	:1048.44
İl / İlçe	:DÜZCE / ÇİLİMLİ	Nitelik	:Fındık Fabrikası Ve İdari Bina Ve Arsa
Kurum Adı	:Çilimli	Taşınmaz Durumu	Aktif
Mahalle / Köy Adı	:ULUCAMI M		
Mevkii	:Camikebir		
Clit / Sayfa No	:6 / 517		

HİSSE BİLGİSİ

Ad	Hisse Pay / Payda	Edinme Tarihi	İştirak No	Hisse Tipi	Yevmiye No	Edinme Şekli
(SN:47) MALİYE HAZİNESİ VKN:6110312806	1.000 / 1.000	06/01/2023		Paylı Mülkiyet (Müşterek)	82	6306 Sayılı Kanunun 6/A Maddesi Uyarınca Hazineye Devir İşlemi

ŞERH BİLGİSİ --

BEYAN BİLGİSİ

Hisse Id	Durumu	Hisse Bilgisi	Hisse Pay/Payda	İştirak No	Hisse Tipi	Yevmiye No	Yevmiye Tarihi	Cümle
722661862	Aktif	(SN:47) MALİYE HAZİNESİ VKN:6110312806	1.000 / 1.000		Paylı Mülkiyet (Müşterek)	82	06/01/2023	6306 Sayılı Kanunun 6/A maddesi uyarınca devir yapılmıştır.

İRTİFAK BİLGİSİ --

REHİN BİLGİSİ --

TAŞINMAZA AİT TAPU KAYDI

Zemlin Tipi	:AnaTasınmaz	Ada / Parsel	:607 / 3
Zemin No	:101057658	Arsa Alanı	:2179.71
İl / İlçe	:DÜZCE / ÇİLİMLİ	Nitelik	:Arsa
Kurum Adı	:Çilimli	Taşınmaz Durumu	Aktif
Mahalle / Köy Adı	:ULUCAMI M		
Mevkil	:Camikebir		
Cilt / Sayfa No	:6 / 516		

HİSSE BİLGİSİ

Ad	Hisse Pay / Payda	Edinme Tarihi	İştirak No	Hisse Tipi	Yevmiye No	Edinme Şekli
(SN:47) MALİYE HAZİNESİ VKN:6110312806	1.000 / 1.000	06/01/2023		Paylı Mülkiyet (Müşterek)	82	6306 Sayılı Kanunun 6/A Maddesi Uyarınca Hazineye Devir İşlemi

ŞERH BİLGİSİ --

BEYAN BİLGİSİ

Hisse Id	Durumu	Hisse Bilgisi	Hisse Pay/Payda	İştirak No	Hisse Tip	Yevmiye No	Yevmiye Tarihi	Cümle
722661860	Aktif	(SN:47) MALİYE HAZİNESİ VKN:6110312806	1.000 / 1.000		Paylı Mülkiyet (Müşterek)	82	06/01/2023	6306 Sayılı Kanunun 6/A maddesi uyarınca devir yapılmıştır.

İRTİFAK BİLGİSİ --

REHİN BİLGİSİ --

TAŞINMAZA AİT TAPU KAYDI

Zemin Tipi	:AnaTasınmaz	Ada / Parsel	:606 / 1
Zemin No	:101057647	Arsa Alanı	:79.47
İl / İlçe	:DÜZCE / ÇİLİMLİ	Nitelik	:Arsa
Kurum Adı	:Çilimli	Taşınmaz Durumu	Aktif
Mahalle / Köy Adı	:ULUCAMI M		
Mevki	:Camikebir		
Cilt / Sayfa No	:6 / 510		

HİSSE BİLGİSİ

Ad	Hisse Pay / Payda	Edinme Tarihi	İştirak No	Hisse Tipi	Yevmiye No	Edinme Şekli
(SN:2861490) ÇİLİMLİ BELEDİYESİ VKN:2560034262	1.000 / 1.000	27/07/2018		Paylı Mülkiyet (Müşterek)	1460	3402 S.Y.nın 22/A Md. Gereğince Yenilemenin Tescili

ŞERH BİLGİSİ --

BEYAN BİLGİSİ --

İRTİFAK BİLGİSİ --

REHİN BİLGİSİ --



T.C
DÜZCE VALİLİĞİ
KADASTRO MÜDÜRLÜĞÜ



Sayı : E-73390077-170.03.01-10924037

04.12.2023

Konu : Düzce,Çilimli, Ulucami Mah. Onaylı
Mülkiyet Verileri Talebi

GEDAŞ GAYRİMENKUL DEĞERLEME A.Ş. NE
Halkalı Atakent Mh. 221.Sk. NO:5 - 34307 Halkalı KÜÇÜKÇEKMECE / İSTANBUL

İlgi : 22.11.2023 tarihli ve 23 sayılı yazımız.

İlgi yazımız ile Çilimli İlçesi, Ulucami Mahallesinde yapılacak imar uygulaması için Mülkiyet Raporu talep edilmektedir.

Müdürlüğümüzce hazırlanan Mülkiyet Raporu yazımız ekinde kurumunuza gönderilmiştir.
Bilgilerinize arz ederim.

Cihad Bilgehan YALÇIN
Kadastro Müdürü

Ek:

- 1 - Mülkiyet Raporu Cetveli
- 2 - Mülkiyet Raporu

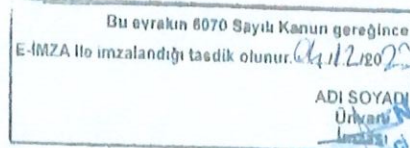

Bu belge, güvenli elektronik imza ile imzalanmıştır.
Doğrulama Kodu: D2364458-2D58-427C-A553-4598073109B7 Doğrulama Adresi: <https://www.turkiye.gov.tr/tapu-ebys>
Camikebir mah İstanbul cad Şen sok F-Blok K.1 No 45 DÜZCE Bilgi için Hakkı ERDEM
Tel: 0380 780 10 00 Kontrol Mühendisi
www.tkgm.gov.tr duzcekim@tkgm.lis01.kep.tr



ULUCAMI MAHALLESİ/ İMAR UYGULAMASI DÜZENLEME / TOPLULAŞTIRMA /
KAMULAŞTIRMA SAHASI

MÜLKİYET RAPORU

Yüklenicinin 22/11/2023 tarihli ve GD3.3-3724-23 sayılı mülkiyet raporu talebi yazısı ve eklerine göre bu rapor hazırlanmıştır. Buna göre;

1- Düzenleme/toplulaştırma sahasına ilişkin sınır krokisi ve koordinatlarına göre belirlenen parseller ile kamulaştırma sahasına ilişkin bildirilen parseller; tapu sicili kayıtlarından, fen klasöründen, e-ımalı MEGSIS verilerinden ve paftasından karşılaştırılıp eşleştirilmiştir. Düzenleme/toplulaştırma sahasında, tapulama/kadastro çalışmasında tespit ve tescil dışı bırakılmış yerlerden niteliğini kaybeden dereler dahil(tescil harici alanlar) uygulamaya tabi tutulacak taşınmazlar uygulama dosyasının kontrolünde mevzuatınca değerlendirilecektir.

2- Parsellerin üretim şekli, tescil kayıtlarından incelenerek EK-22 cetvelde düzenlenmiştir.

3- Düzenleme/toplulaştırma sınırının, düzenleme dışı parsellerle kenarlaşma durumu ile kısmen ve Tamamen düzenlemeye giren parseller EK-22 cetvelde düzenlenmiştir.

4- Düzenleme/toplulaştırma sahasında bu raporla tespit edilen parselleri lekamulaştırma sahasına ilişkin bildirilen parsellerin tescilli yüzölçümleri, koordinatlarından hesaplanan yüzölçümleri, fark ve tevcih(yanımlıma sınırı) miktarları Ek-22 cetvelde düzenlenmiştir.

5- Ek- 22 cetveldeki yüzölçüm hesaplarına göre, düzenleme sahasında yanılma sınırları dışında düzeltmeye konu parseller, Kadastro Müdürlüğüne veya imar/toplulaştırma uygulamasıyla düzeltileceği belirtilmek suretiyle Ek-22 cetvelde açıklanmış olup Kadastro Müdürlüğüne düzeltilecek parsellerin düzeltme işlemine ivedilikle başlanacak ve düzeltilmiş yüzölçüm ve koordinat değerlerine ilişkin ayrıca bilgi verilecektir.

6- Uygulamaya tabi parsellerin(toplulaştırma, kamulaştırmahariç), tescil kayıtlarına göre 2981sayılı Kanununun10/b-c maddesince veya imar mevzuatınca ifraz, tevhit, terk yoluyla düzenleme ortaklık payına konu alanlara terk edilen yada bağışlanan alanlar yönüyle veya dağıtım tabi tutulmak suretiyle(18.madde uygulaması gibi) yapılmış uygulamalarında terk oranı, düzenleme ortaklık payı oranı ve miktarları EK-22 cetvelde düzenlenmiştir.

Terk işlemi yapılmış parselin, yüzölçüm düzeltmesi yapılmış olanlarında terk miktarı korunmuş, düzeltilmiş yüzölçüm terkten sonra kalan miktar olarak değerlendirilmiştir.Dağıtımla tescilli parselde DOP oranı ve miktarı, varsa evveliyatında bu kapsamda yapılan DOP oranı ve kesinti miktarında açıklayacak şekilde tescil belgelerinden yazılmıştır. Buna göre; A:Terkten sonar kalan veya yüzölçümü düzeltilmiş parsel, B:Terik miktarı olmak üzereTerik Oranı:B/(A+B) olarak belirlenmiştir.

7- İmar/toplulaştırma uygulamasında gerektiğinde, koordinat dönüşüm parametresi kadastro müdürlüğünden temin edilecektir.Tescile konu harita, BÖHHBÜ Yönetmeliğine göre üretilir.

8- Bu rapor konusu parseller ve koordinatları, mülkiyet haritaları ile gerekli olan diğer tapu ve kadastro bilgi ve belgeleri, Tapu ve KadastroVerilerinin Paylaşımı Hakkında Yönetmelik hükümlerince temin edilir.

	DÜZENLEYENLER		ONAY
	KadastroTeknisyeni/ Tekniker/Kontrol Memuru	Mühendis/Kontrol Mühendisi	Kadastro Müdürü
Adı Soyadı		Hakkı ERDEM Kontrol Mühendisi	Cihad Bilgenar Vali GIN Kadastro Müdürü
Tarih	Volkan AKAGÜNDÜZ Tekniker	04/12/2023	04/12/2023

MÜLKİYET RAPORU CETVELİ

Sıra	Ada/ Parsel	Tevelli Yüzölçümü (m ²)	Hesaplanan Yüzölçüm (m ²)	Fark (m ²)	Yanılma Sınırı/Yanıl- ma Sınırı Aralığı	Parselin Üretim Şekli	Uygulama Kapsamı	Düzeltilme Durumu (Kadastro/ Uygulama)	Düzeltilme Yapılacak Parsel (DY)	Data Önceden Yapılan Terkiler						AÇIKLAMA
										2981/10b		Yolun/Tevhit/ Yolun terk		Eski DOP		
										Oran (%)	Miktar (m ²)	Oran (%)	Miktar (m ²)	Oran (%)	Miktar (m ²)	
1	196/8	855.36	855.81	0.45	3.03	IMAR	T			0.0732828	67.64				Yola terk miktarına göre oran hesaplanmıştır	
2	196/10	823.25	823.04	0.21	7.92	IMAR	T			0.0732924	18.95				Yola terk miktarına göre oran hesaplanmıştır	
3	196/14	239.68	239.68	0.00	3.70	IMAR	T			0.0732707	18.95				Yola terk miktarına göre oran hesaplanmıştır	
4	196/15	239.70	239.70	0.00	3.70	IMAR	T			0.0733009	18.96				Yola terk miktarına göre oran hesaplanmıştır	
5	196/16	1678.65	1678.68	0.03	11.51	IMAR	T			0.0732910	132.76				Yola terk miktarına göre oran hesaplanmıştır	
6	256/1	53.23	53.23	0.00	1.36	IMAR	T			0.6782325	112.20				Yola terk miktarına göre oran hesaplanmıştır	
7	256/2	51.50	51.50	0.00	1.33	KADASTRO	T			-	-				-	
8	256/3	50.34	50.35	0.01	1.33	KADASTRO	T			-	-				-	
9	256/4	45.65	45.65	0.00	1.21	KADASTRO	T			-	-				-	
10	256/5	84.18	84.18	0.00	1.98	KADASTRO	T			-	-				-	
11	172/1	34.87	34.87	0.00	1.00	İHDAS	T			-	-				-	
12	606/1	79.47	79.47	0.00	1.89	KADASTRO	K			0.2291907	648.11				Yola terk miktarına göre oran hesaplanmıştır	
13	607/3	2179.71	2179.71	0.00	13.52	IMAR	T			0.1001056	116.63				Yola terk miktarına göre oran hesaplanmıştır	
14	607/4	1048.44	1048.44	0.00	8.99	IMAR	T			0.1825792	126.06				Yola terk miktarına göre oran hesaplanmıştır	
15	607/5	564.38	564.38	0.00	6.62	IMAR	T			-	-				-	

Kontrol Edenler :
Kadastro Müdürlüğü

Düzenleyenler :
Uygulama İdare/Yüklenici

Adı Soyadı
Tarih
İmza

Deniz KÖKEMİL
Kadastro Müdürlüğü
006 SSK No: 6795

HAKKI ERDEM
Kadastro Müdürlüğü

MÜLKİYET RAPORU CETVELİ

Sıra	Ada/ Parsel	Tescilli Yüzölçümü (m ²)	Hesaplanan Yüzölçüm (m ²)	Fark (m ²)	Yanılma Sınırı/Yanıl ma Sınırı Aralığı	Parselin Üretim Şekli	Uygulama Kapsamı	Düzeltilme Durumu (Kadastro/ Uygulama)	Düzeltilme Yapılacak Parsel (DY)	Daha Önceden Yapılan Terkiler						AÇIKLAMA
										298/1/10b		İfraz/Tevhit/ Yola terk		Eski DOP		
										Oran (%)	Miktar (m ²)	Oran (%)	Miktar (m ²)	Oran (%)	Miktar (m ²)	
16	607/6	677.07	677.07	0.00	6.84	İMAR	T			0.1822332	150.88				Yola terk miktarına göre oran hesaplanmıştır	
17	607/7	105.16	105.16	0.00	2.35	KADASTRO	T									
18	607/8	248.25	248.25	0.00	3.78	İMAR	T			0.1120927	31.34				Yola terk miktarına göre oran hesaplanmıştır	
19	607/9	250.22	250.22	0.00	3.80	İMAR	T			0.1806274	55.16				Yola terk miktarına göre oran hesaplanmıştır	
20	607/10	26.72	26.72	0.00	0.83	İHDAS	T									
21	607/11	33.27	33.27	0.00	0.97	İHDAS	T									
22	607/12	309.10	309.10	0.00	4.39	İMAR	T			0.11116540	38.85				Yola terk miktarına göre oran hesaplanmıştır	
23	607/13	187.05	187.05	0.00	3.17	İMAR	T			0.1565206	34.71				Yola terk miktarına göre oran hesaplanmıştır	
24	607/14	187.22	187.22	0.00	3.17	İMAR	T			0.1641218	36.76				Yola terk miktarına göre oran hesaplanmıştır	
25	607/15	132.39	132.39	0.00	2.62	İHDAS	T									
26	607/16	51.15	51.15	0.00	1.32	İHDAS	T									
27	607/17	181.97	181.97	0.00	3.12	İMAR	T			0.11116048	22.86				Yola terk miktarına göre oran hesaplanmıştır	
28	607/18	178.50	178.50	0.00	3.09	İMAR	T			0.0729681	14.05				Yola terk miktarına göre oran hesaplanmıştır	
29	619/2	264.10	264.11	0.01	3.94	İMAR	T			0.2477927	87.00				Yola terk miktarına göre oran hesaplanmıştır	
30	620/1	110.63	110.63	0.00	2.41	İMAR	T			0.3272318	53.81				Yola terk miktarına göre oran hesaplanmıştır	

Kontrol Edenler :
Kadastro Müdürü/09

Düzenleyenler :
Uygulayıcı İdare/Yöklenici

Adı Soyadı :
Tarih :
İmza :

Deniz ADIGAMAN
KADASTRO MÜDÜRÜ
09/05/2015

HBKİ ERDEM
KADASTRO MÜDÜRÜ

MÜLKİYET RAPORU CETVELİ

Sıra	Ada/Parcel	Tescilli Yüzölçümü (m ²)	Hesaplanan Yüzölçüm (m ²)	Fark (m ²)	Yanılma Sınırı/Yanılma Sınırı Aralığı	Parselin Üretim Şekli	Uygulama Kapsamı	Düzeltilme Durumu (Kadastro/Uygulama)	Düzeltilme Yapılacak Parsel (DY)	Daha Önceden Yapılan Terhler						AÇIKLAMA
										2981/10b		İfraz/Tevhit/ Yolun terk		Eski DOP		
										Oran (%)	Miktar (m ²)	Oran (%)	Miktar (m ²)	Oran (%)	Miktar (m ²)	
31	620/2	92.94	92.94	0.00	2.16	İMAR	T			0.3258867	44.93					Yola terk miktarına göre oran hesaplanmıştır.
32	620/3	114.50	114.50	0.00	2.45	KADASTRO	T			-	-					-
33	621/1	82.91	82.91	0.00	1.96	KADASTRO	T			-	-					-
34	621/2	11.98	11.98	0.00	0.54	KADASTRO	T			-	-					-
35	621/3	179.29	179.29	0.00	3.09	KADASTRO	T			-	-					-
36	621/4	226.14	226.14	0.00	3.56	KADASTRO	T			-	-					-
37	622/1	229.00	229.00	0.00	3.59	İMAR	T			0.2500901	76.37					Yola terk miktarına göre oran hesaplanmıştır.
38	624/1	61.32	61.32	0.00	1.53	KADASTRO	T			-	-					-
39	624/2	116.14	116.14	0.00	2.46	KADASTRO	T			-	-					-
40	624/3	79.14	79.14	0.00	1.88	KADASTRO	T			-	-					-
41	623/1	115.48	115.48	0.00	2.45	İKADASTRO	T			-	-					-
42	641/1	1787.75	1787.75	0.00	11.95	KADASTRO	T			-	-					-
43	642/1	1905.54	1905.54	0.00	12.42	KADASTRO	T			-	-					-
44	643/1	175.73	175.73	0.00	3.06	İMAR	T			0.3158796	81.14					Yola terk miktarına göre oran hesaplanmıştır.
45	643/2	165.91	165.92	0.01	2.96	İMAR	T			0.3079298	73.82					Yola terk miktarına göre oran hesaplanmıştır.

Düzenleyenler :
Uygulayıcı İdare/Yüklemci

Kontrol Edenler :
Kadastro Müdürlüğü

Adı Soyadı :
Tarih :
İmza :

Deniz YÖĞÜRHAN
Kadastro Müdürlüğü
0531 300 16 795

HAKAN ERDEM
Kadastro Müdürlüğü

MÜLKİYET RAPORU CETVELİ

Sıra	Aba/ Parsel	Tescilli Yüzölçümü (m ²)	Hesaplanan Yüzölçüm (m ²)	Fark (m ²)	Yanılma Sınırı/Vanılma Sınırı Aralığı	Parselin Üretim Şekli	Uygulama Durumu (Kadastro/ Uygulama)	Düzeltilme Yapılacak Parsel (DY)	Daha Önceden Yapılan İşlemler						AÇIKLAMA		
									Uygulama Kapsamı		298 I/10b		İfraz/Teşvihi/ Yola terk			Eski DOP	
									(Kısmen/K Tamamen: T)	(Kadastro/İmar/ Toplu İnşaat/ Kamulaştırma /İhtas)	Oran (%)	Miktar (m ²)	Oran (%)	Miktar (m ²)		Oran (%)	Miktar (m ²)
46	643/3	347.95	347.95	0.00	99.49	KADASTRO	T										
47	643/4	509.69	509.69	0.00	123.75	KADASTRO	T										
48	643/5	271.65	271.65	0.00	76.30	KADASTRO	T										
49	643/6	53.96	53.97	0.01	25.99	KADASTRO	T										
50	643/7	61.55	61.55	0.00	28.27	KADASTRO	T										
51	643/8	534.33	534.33	0.00	127.45	İMAR	T										
52	643/9	143.11	143.11	0.00	52.73	KADASTRO	T										
53	644/1	103.94	103.94	0.00	40.98	KADASTRO	T										
54	644/2	87.12	87.12	0.00	35.94	KADASTRO	T										
55	644/3	83.82	83.82	0.00	34.95	KADASTRO	T										
56	645/1	74.22	74.22	0.00	32.07	KADASTRO	T										
57	645/2	110.81	110.81	0.00	43.04	KADASTRO	T										
58	645/3	37.02	37.02	0.00	19.61	KADASTRO	T										
59	645/4	78.31	78.31	0.00	33.29	KADASTRO	T										
60	645/5	38.76	38.76	0.00	20.30	KADASTRO	T										

Kontrol Edenler :
Kadastro MüdürlüğüDüzenleyenler :
Uygulayıcı İdare/YükleniciAdı Soyadı
Tarih
İmzaDeniz KOCANAN
Kadastro Müdürlüğü
Görev Sicil No: 16793HAKANI ERDEM
Kadastro Müdürlüğü

MÜLKİYET RAPORU CETVELİ

Sıra	Ada/Parcel	Teselli Yüzölçümü (m ²)	Hesaplanan Yüzölçüm (m ²)	Fark (m ²)	Yanılma Sınırı/Yanılma Sınırı Aralığı	Parselin Üretim Şekli	Uygulama Kapsamı	Düzeltilme Durumu (Kadastro/Uygulama)	Düzeltilme Yapılacak Parsel (DY)	Daha Önceden Yapılan Terkler						AÇIKLAMA	
										2981/10b		İfraz/Tevhit/ Yola terk		Eski DOP			
										Oran (%)	Miktar (m ²)	Oran (%)	Miktar (m ²)	Oran (%)	Miktar (m ²)		
61	645/6	29,68	29,68	0,00	16,67	KADASTRO	T										
62	645/7	49,67	49,67	0,00	24,67	KADASTRO	T										
63	646/1	175,43	175,43	0,00	62,43	KADASTRO	T										
64	646/2	436,53	436,53	0,00	115,75	KADASTRO	T										
65	646/3	327,47	327,47	0,00	96,42	KADASTRO	T										
66	646/4	323,09	323,09	0,00	95,76	KADASTRO	T										
67	646/5	471,14	471,14	0,00	117,97	KADASTRO	T										
68	646/6	410,85	410,85	0,00	108,93	KADASTRO	T										
69	646/7	619,73	619,73	0,00	140,26	KADASTRO	T										
70	646/8	419,11	419,11	0,00	110,17	KADASTRO	T										
71	646/9	1537,68	1537,68	0,00	277,95	KADASTRO	T										
72	646/10	511,97	511,97	0,00	124,10	İMAR	T										Yola terk miktarına göre oran hesaplanmıştır.
73	646/11	559,06	559,06	0,00	131,16	İMAR	T										Yola terk miktarına göre oran hesaplanmıştır.
74	175/3	596,32	596,32	0,00	136,75	KADASTRO	T										Yola terk miktarına göre oran hesaplanmıştır.
75	175/8	419,40	419,41	0,01	110,21	KADASTRO	T										

Düzenleyenler :
Uygulayıcı İdare/Yüklenici

Adı Soyadı :
Tarih :
İmza :

Deniz KOCAMAN
0053500615795

Kontrol Edenler :
Kadastro Müdürlüğü

Hakkı ERDEM
0053500615795

MÜLKİYET RAPORU CETVELİ

Sıra	Ada Parsel	Tescilli Yüzölçüm (m ²)	Hesaplanan Yüzölçüm (m ²)	Fark (m ²)	Yanılma Sınırı/Yanılma Sınırı Aralığı	Parsel Durum Şekli	Uygulama Kapsamı	Düzeltilme Durumu (Kadastro/Uygulama)	Düzeltilme Yapılacak Parsel (DY)	Daha Önceden Yapılan İşlemler						AÇIKLAMA	
										2981/10b		İfraz/Teshit/Yola terk		Eski DOP			
										Oran (%)	Miktar (m ²)	Oran (%)	Miktar (m ²)	Oran (%)	Miktar (m ²)		
76	17509	211.14	211.14	0.00	İMAR	İMAR	T			0.1632718	41.20						
77	17510	628.31	628.31	0.00	KADASTRO	KADASTRO	T										
78	17511	36.99	36.99	0.00	İHDAS	İHDAS	T										
79	17512	45.12	45.12	0.00	KADASTRO	KADASTRO	T										
80	17513	203.48	203.48	0.00	KADASTRO	KADASTRO	T										
81	17514	70.15	70.15	0.00	KADASTRO	KADASTRO	T										
82	17515	191.36	191.36	0.00	KADASTRO	KADASTRO	T										
83	17516	193.75	193.75	0.00	KADASTRO	KADASTRO	T										
84	17517	530.36	530.36	0.00	KADASTRO	KADASTRO	T										

Düzenleyenler :
Uygulayıcı İdare/Yüklenici

Adı Soyadı
Tarih
İmza

Kontrol Edenler :
Kadastro Müdürü/Öğü

KADASTRO MÜDÜRÜ/ÖĞÜ

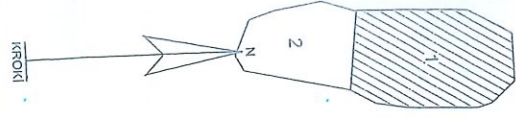

Düzenleyenler :
Uygulayıcı İdare/Yüklenici

ADA ÖLÇÜ KROKİSİ : 1

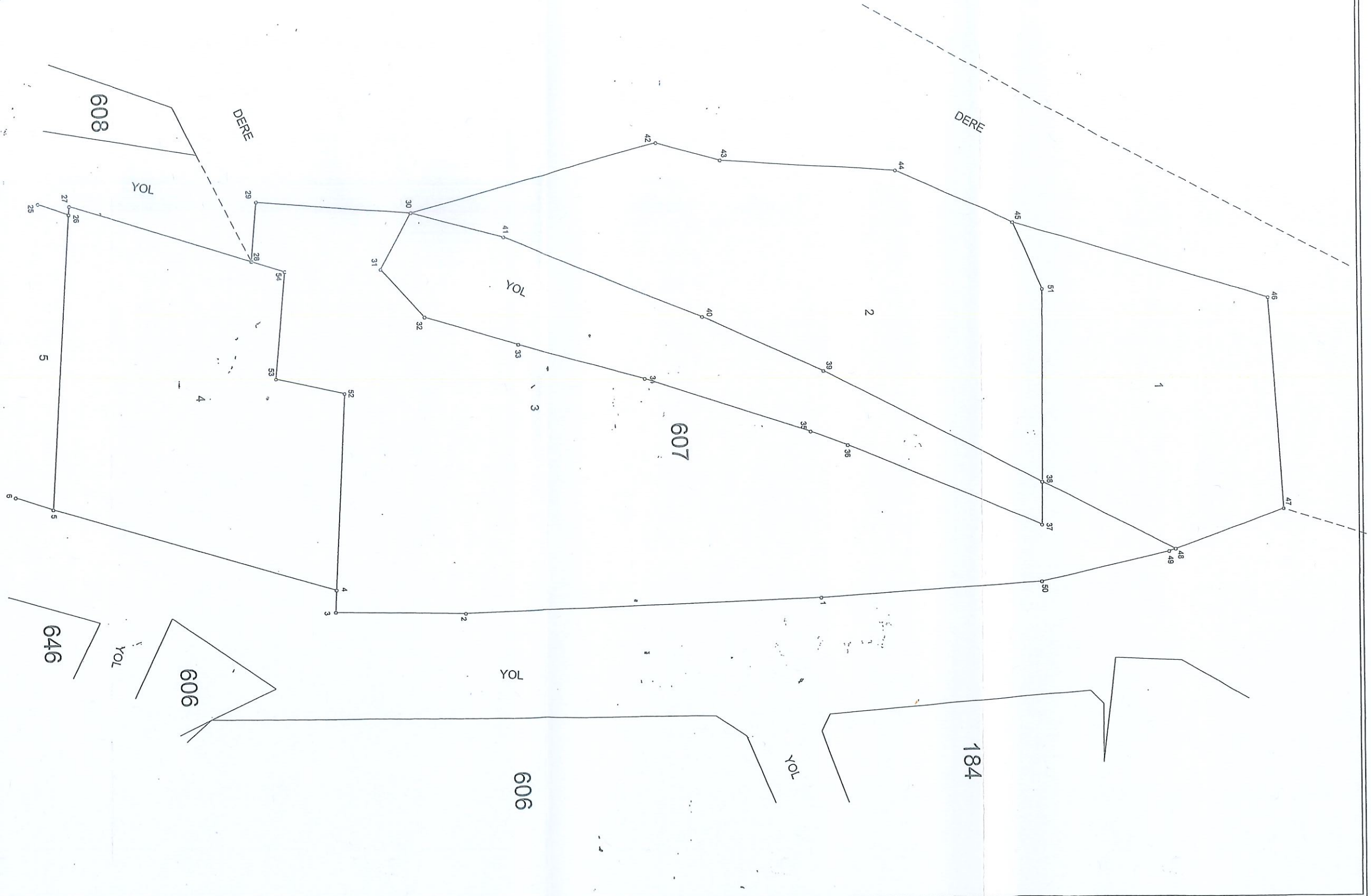

Nokta No	Y	X
6070001	588286.84	4529497.55
6070002	588287.41	4529461.56
6070003	588286.59	4529446.57
6070004	588284.06	4529446.79
6070005	588273.46	4529414.50
6070006	588267.51	4529398.07
6070025	588233.69	4529401.97
6070026	588239.78	4529417.71
6070027	588238.83	4529417.80
6070028	588246.01	4529438.79
6070029	588239.26	4529439.61
6070030	588240.87	4529457.56
6070031	588247.57	4529453.62
6070032	588253.26	4529458.43
6070033	588256.92	4529469.12
6070034	588262.32	4529484.26
6070035	588268.50	4529502.52
6070036	588270.30	4529506.81
6070037	588280.57	4529528.86
6070038	588275.67	4529529.15
6070039	588261.65	4529504.38
6070040	588254.75	4529490.79
6070041	588244.57	4529467.99
6070042	588234.62	4529486.40
6070043	588236.99	4529493.69
6070044	588239.16	4529513.83
6070045	588245.76	4529527.27
6070046	588255.82	4529556.31
6070047	588280.14	4529556.83
6070048	588284.12	4529544.02
6070049	588284.35	4529543.29
6070050	588287.06	4529528.48
6070051	588253.54	4529530.30
6070052	588261.58	4529448.76
6070053	588259.56	4529441.00
6070054	588247.31	4529442.59

KROKİ 2



	SABİT SINIR
	BELİRSİZ SINIR
	ÇEKİŞMELİ SINIR
	DEĞİŞEBİLİR SINIR
	GEÇERLİ SINIR
	GEÇERLİ SAYILABİLECEK SINIR
	DEPREM SONRASI OLUŞAN SINIR

İl veya İlçesi	DÜZCE / ÇİLİMLİ	Ünvanı	KADASTRO EKİBİ					Görülme Tarihi	Notlar	
			Düzenleyen	Muhtar	Bilirkişi	Bilirkişi	Bilirkişi			
Mahallesi/Köyü	ULUCAMI	Adı ve Soyadı	Yüklenici Harita mühendisi	Kadastro Teknisyeni	Muhtar	Bilirkişi	Bilirkişi	Bilirkişi	Kontrol müh.	Aplikasyon İşlemi RTK-CORS Yöntemi İle Yapılmıştır.
Pafta No.	G26-A-11-B-2-B	Adı ve Soyadı	Kadir ÇELİKBAKAN	Şahin GÖKOĞLU	Ali ÖZKAN	Sefa ÖZTÜRK	Mustafa AKSAR	Rahman KOCATÜRK	Hakkı ERDEM	
Ada No.	607	Tarihi	17/05/2018	17/05/2018	17/05/2018	17/05/2018	17/05/2018	17/05/2018	17/05/2018	
		İmza								

HİZMET ALIM SÖZLEŞMESİ

Madde 1. TARAFLAR:

İş Bu Hizmet Alım Sözleşmesi, GEDAŞ Gayrimenkul Değerleme Anonim Şirketi (Sözleşmede GEDAŞ / İDARE olarak anılacaktır) ile BAŞKAYA Harita Müh. İnş. San. ve Tic. Ltd. Şti. (Sözleşmede YÜKLENİCİ olarak anılacaktır) arasında, Sözleşme ve eklerinde belirtilen hüküm ve şartlar çerçevesinde akdedilmiştir. GEDAŞ ve YÜKLENİCİ, bundan böyle tek başlarına 'TARAF', birlikte 'TARAFLAR' olarak da anılacaktır.

GEDAŞ'ın

Adres : Atakent Mahallesi, 211. Sokak, TOKİ Hizmet Binası, No:5
A/1, Halkalı, Küçükçekmece / İSTANBUL
Vergi Dairesi- No : Halkalı – 389 002 9539
Tel : +90 212 669 0915 **Faks** : +90 212 669 0916
E. Posta : info@gedas.com.tr

YÜKLENİCİ'nin

Adres : Atakent Mah. Turgut Özal Blv. Dumankaya Miks B-2 No:48/2 D:230
Küçükçekmece / İSTANBUL
Vergi Dairesi - No : Halkalı / 147 039 2545
Tel : 0212 803 21 51 **Faks:**
E. Posta : baskayaharitamuhendislik@gmail.com

Tarafların yukarıdaki adresleri tebligat adresleridir. Adreslerde değişiklik söz konusu olduğu durumda, değişiklikler karşı tarafa yazılı olarak bildirilmediği takdirde bu adreslere yapılan tebligatlar, Tebligat Kanunu hükümleri çerçevesinde yapılmış ve geçerli kabul edilecektir. Taraflar, gerekli olması halinde yazılı tebligatı daha sonra süresi içinde yapmak kaydıyla, elden teslim, posta veya posta kuryesi, teleks, faks, e-mail veya elektronik posta gibi diğer yollarla da bildirimde bulunabilirler.

Madde 2. İŞİN KAPSAMI:

Hizmet Alım Sözleşmesine konu iş; T.C. Çevre, Şehircilik ve İklim Değişikliği Bakanlığı ile GEDAŞ Gayrimenkul Değerleme A.Ş. arasında **15.12.2021 tarihinde imzalanan "6306 Sayılı Kanun Kapsamında Yürütülecek Uygulamalara İlişkin Çevre, Şehircilik ve İklim Değişikliği Bakanlığı (Altyapı ve Kentsel Dönüşüm Hizmetleri Genel Müdürlüğü) ile GEDAŞ Gayrimenkul Değerleme A.Ş. Arasındaki Ortak Hizmet Protokolü"** hükümleri ile eki "İdari ve Teknik Şartname ve Ekleri" ve "Birim Fiyat Cetveli", Ortak Hizmet Protokolüne ek olarak **16.06.2022 tarihinde imzalanan "6306 sayılı Kanun Kapsamında Yürütülecek Projelerde Çevre, Şehircilik ve İklim Değişikliği Bakanlığı ile GEDAŞ Gayrimenkul Değerleme A.Ş. Arasında Ortak Hizmet Protokolü'ne Ek Protokol"** hükümleri ile ekleri kapsamında BAKANLIK'ın GEDAŞ'tan yapılmasını istediği / isteyeceği işlerden, GEDAŞ'ın YÜKLENİCİ'den yapılmasını yazılı olarak istediği / isteyeceği işlerin iş bu Hizmet Alımı Sözleşmesi kapsamında YÜKLENİCİ tarafından, Ortak Hizmet Protokolü ile ekleri ve buna ek olarak imzalanan Ek Protokoller ile eklerine uygun bir şekilde yapılması ve tarafların Hizmet Alımı Sözleşmesi kapsamındaki hak ve yükümlülüklerini kapsamaktadır.

Madde 3. SÖZLEŞMENİN KONUSU VE İŞ KALEMLERİ:

3.1. **Düzce İli, Çilimli İlçesi, sınırları içerisinde kalan alandaki GEDAŞ'ın belirleyeceği kısımlarda, iş bu sözleşme eki olan "Ek-1 "Genel Teknik Şartname" de belirtilen "İmar Uygulaması Dosyasının Hazırlanması" iş kalemlerinin yapılması işidir.**

- 3.2. GEDAŞ, BAKANLIK'ın yapımını istediği işlerden hangilerininin YÜKLENİCİ tarafından yapılacağını liste halinde, iş programı belli ise iş programıyla birlikte YÜKLENİCİ'ye yazılı bir şekilde bildirecektir. YÜKLENİCİ, bahse konu alanda / proje kapsamında GEDAŞ'ın kendisine yazılı olarak bildirdiği işler haricinde başka iş yapmayacak, GEDAŞ'ın yazılı bildiriminden önce proje alanındaki işler ile ilgili olarak alt yüklenicilerle sözleşmeler yapmış, avans vermiş, harcama, masraf vb. işlemler yapmış ise bunlardan YÜKLENİCİ sorumludur. GEDAŞ, iş talep yazısından önce YÜKLENİCİ'nin projeye ilişkin yaptığı sözleşme ve işleri kabul etmek zorunda olmadığı gibi bu işlerden dolayı herhangi bir sorumluluğu da bulunmamaktadır.
- 3.3. GEDAŞ, Ek-1'deki "Genel Teknik Şartname" de belirtilen iş kalemlerinden bir kısmını veya birkaçını bölerek başka YÜKLENİCİ'lere de yaptırmakta serbesttir.
- 3.4. İş bu Sözleşmenin ekinde yer alan 'Birim Fiyat Listesi'ndeki iş kalemleri / işler ile fiyatları, 15.12.2021 tarihli "Ortak Hizmet Protokolü" ile buna ek olarak imzalanan 16.06.2022 Tarihli Ek Protokol kapsamında belirlendiğinden, iş kalemleri ve fiyatlarda BAKANLIK tarafından işin YÜKLENİCİ'ye yazılı olarak tebliğinden sonra değişiklik yapılması halinde, GEDAŞ da iş bu Hizmet Alım Sözleşmesi ekindeki iş kalemleri ile fiyatlarında yeniden düzenleme yapabilecektir. YÜKLENİCİ, GEDAŞ tarafından yapılacak düzenlemeye riayet edeceğini, iş bu sözleşmeye konu işi bu hususları bilerek kabul ettiğini, Sözleşmeyi bunları bilerek imzaladığını kabul, beyan ve taahhüt etmiştir.

Madde 4. İSE BAŞLAMA VE İŞİN SÜRESİ İLE MÜSAVİRLİK DESTEK SÜRESİ:

- 4.1. YÜKLENİCİ, iş bu sözleşmeye konu işin yapımına yazılı bildirim ile başlayacaktır. İş Programının YÜKLENİCİ tarafından hazırlanması gerektiği durumlarda, YÜKLENİCİ yazılı bildirimden sonra iş programını hazırlayıp GEDAŞ'ın onayına sunulacak ve onay mukabili işe başlayacaktır. İş programındaki süre, işin tamamlanarak onaya hazır hale getirilmesi için geçen süre olarak kabul edilecektir. Kurumlarda geçecek onay süreçleri işin süresine dahil değilse de YÜKLENİCİ, sözleşmeye konu işin kuramlar ve BAKANLIK'taki onay işlemlerini de bizzat takip edecek, kurumlar ve BAKANLIK'ın bu süreçteki düzeltme, açıklama yapma vb. taleplerini yerine getirecek, BAKANLIK'ın sözleşmeye konu işi onaylaması ve kabulünden sonra iş tamamlanmış sayılacaktır. GEDAŞ'ın, sözleşmeye konu işi onay mercileri ile BAKANLIK'a sunmak amacıyla YÜKLENİCİ'den teslim almış olması işin kontrol edilerek onaylandığı, kabul edildiği anlamına gelmemektedir.
- 4.2. YÜKLENİCİ, iş bu sözleşme kapsamında kendisine tevzi edilen iş kalemlerini, sözleşme ekinde yer alan 'İş Programı'nda belirtilen gün içerisinde (iş programını YÜKLENİCİ'nin hazırlaması gerektiği durumlarda, yazılı tebliğden hemen sonra iş programı hazırlayıp GEDAŞ'ın onayına sunulacak ve onaydan sonra süre başlayacaktır) ve iş bu sözleşme kapsamında tamamlayarak yetkili mercilerin onayına sunacak ve onay süreçlerinin de en hızlı tamamlanması için gerekli takip ve çabayı da gösterecektir.
- 4.3. YÜKLENİCİ, iş programında revizyon yapmak istemesi halinde bu revizyonu ancak GEDAŞ'ın yazılı muvafakati ve onayı halinde yapılabilecektir.
- 4.4. YÜKLENİCİ, işin kabul ve onayı aşamasında tüm resmi kurumlarda yapılan çalışma ve nihai sonuçlara ilişkin sorulacak soruları cevaplamak, bu süre içerisinde ortaya çıkacak sorunları takip ve gidermek üzere personel sağlamak ve teknik destek vermekle de yükümlüdür.
- 4.5. YÜKLENİCİ'nin, iş bu Sözleşme kapsamında yaptığı işlerin GEDAŞ'a teslimi ile BAKANLIK tarafından onaylanması ve kabulünden sonra YÜKLENİCİ tarafından verilecek 'Teknik Müşavirlik Destek Süresi' 2 (iki) yıldır.

Madde 5. SÖZLEŞMEYE KONU İŞİN YAPILMASINDA UYULACAK ESASLAR:

YÜKLENİCİ, Sözleşme ile yüklediği işi ilgili yasal mevzuat ve teknik yönetmelikler ile iş bu sözleşme ekinde yer alan Teknik Şartnameler çerçevesinde, tekniğine uygun bir şekilde yapacaktır. YÜKLENİCİ, iş bu sözleşme kapsamında yaptığı işlerden dolayı, GEDAŞ ile BAKANLIK arasında imzalanmış olan Ortak Hizmet Protokolü ile eklerinde yer alan tüm yükümlülüklerden müşterek ve müteselsilen sorumludur. YÜKLENİCİ, bu durumu baştan bildiğini, sözleşmeyi bu esaslar çerçevesinde kabul ettiğini beyan ve taahhüt etmiştir.

Madde 6. İŞİN KONTROLÜ:

GEDAŞ, YÜKLENİCİ'nin sözleşme kapsamında yapılmakta olduğu işi istediği şart ve şekilde kontrol etmeye yetkilidir. YÜKLENİCİ, kontrol teşkilatının sözleşme eklerine uygun olarak vereceği talimata uymak zorunda olup iş bu sözleşme kapsamında yapacağı tüm işleri / çalışmalarını meri mevzuatına, işin tekniğine uygun yapmakla yükümlüdür. YÜKLENİCİ ile kontrol teşkilatı arasında anlaşmazlık doğarsa bu anlaşmazlık İDARE yetkili organlarınca çözümlenecektir. İDARE'nin işi kontrol etmesi veya etmemesi, YÜKLENİCİ'nin sözleşme kapsamındaki taahhütleri ile yasal mevzuattan kaynaklanan hukuki ve cezai yükümlülüklerini ortadan kaldırmamaktadır.

Madde 7. SÖZLEŞME ÜCRETİ, FİYAT DÜZENLEMESİ VE FİYAT FARKI HUSUSU:

- 7.1. YÜKLENİCİ tarafından yapılacak işlerin bedelinin hesaplanmasında iş bu ek protokol ekinde yer alan 'Birim Fiyat Listesi'ndeki bedel veya hesaplama yöntemi esas alınacaktır. Bu bağlamda BAKANLIK tarafından GEDAŞ'a Hakediş ödemesi yapılmasından sonra YÜKLENİCİ'ye ödeme yapılacaktır. Ancak ; GEDAŞ'ın bu protokol kapsamında yapmış olduğu bu işler nedeniyle Bakanlıktan alacağı ödemeler göz önünde bulundurularak; 1-) 'Birim Fiyat Teklif Cetveli'nde açıklanan 'ilgili meslek odaları birim fiyat tabloları ve BAKANLIK ile GEDAŞ arasındaki Ana Protokol, Ek Protokol ve olurlara bağlı olarak, BAKANLIK tarafından o iş kalemine ilişkin Hakediş döneminde GEDAŞ'a ödenen bedeller üzerinden yüklenici ile imzalanan sözleşme eki EK-2 Birim Fiyat Teklif Cetvelindeki kırım oranı ve ödenecek maksimum bedel sınırlaması esas alınarak YÜKLENİCİ'ye ödeme yapılacaktır. YÜKLENİCİ bu durumu baştan kabul etmiştir. 2-) YÜKLENİCİ ile GEDAŞ arasında yapılan sözleşmede; Kırım oranı belirtilmeyen birim fiyatlı veya anahtar teslim olarak anlaşılan işlerde ise; Bakanlıkça GEDAŞ'a ödenen bedellerde ortaya konulan artış oranları göz önünde bulundurularak, birim fiyat veya anahtar teslim fiyatındaki bu artış oranından fazla olmamak şartı ile GEDAŞ tarafından YÜKLENİCİ'ye yapılacak artış oranı belirlenerek Hakediş alacağı yeniden hesaplanacaktır.
- 7.2. İlgili mevzuatı uyarınca hesaplanacak katma değer vergisi sözleşme bedeline dahil olmayıp İDARE tarafından fatura mukabili YÜKLENİCİ'ye ayrıca ödenecektir.
- 7.3. YÜKLENİCİ'ye, iş bu sözleşme kapsamında BAKANLIK tarafından GEDAŞ'a yapılacak ödemeler dışında kalan kısımlar için fiyat farkı ve fazla ödeme yapılmayacaktır.
- 7.4. YÜKLENİCİ, iş bu Hizmet Alım Sözleşmesinin, 15.12.2021 tarihli Ortak Hizmet Protokolü ile ekleri ve buna bağlı olarak imzalanan Ek Protokoller esas alınarak imzalandığını, BAKANLIK'ın işin başında veya yapılması süreci devam ederken iş kalemleri ile fiyatlarında değişiklik yapması halinde, 'Ek-2 Birim Fiyat Listesi'ndeki iş kalemleri için belirlenen / belirlenecek bedellerin hesaplanması sonucu hesaplanacak toplam bedelin değişebileceğini, azalabileceğini, BAKANLIK'ın yapacağı uygulamanın esas olduğunu, yeni duruma göre GEDAŞ tarafından yapılacak düzenlemeye, fiyat eksiltmesine riayet edeceğini, itiraz etmeyeceğini, bu süreçte GEDAŞ tarafından YÜKLENİCİ'ye hakediş ödemesi yapılmış olsa dahi, BAKANLIK'ın yaptığı yeni düzenlemeye göre fazla ödenmiş olan / olacak kısmı GEDAŞ'a derhal iade edeceğini,

GEDAŞ'tan olan alacaklarından, teminatlarından mahsup edilebileceğini baştan bilerek kabul ettiğini, onay verdiğini kabul ve taahhüt etmektedir. GEDAŞ, alacaklarını YÜKLENİCİ'nin yaptığı / yapacağı farklı işler nedeniyle hazırlanacak hakedişlerden de mahsup etmeye yetkilidir.

Madde 8. SÖZLEŞME BEDELİNE DAHİL OLAN MASRAFLAR:

YÜKLENİCİ, iş bu sözleşme kapsamında kendisine tevzi edilen / edilecek işleri hukuki ve cezai sorumlulukları kendisinde olmak üzere sözleşme ve eklerine uygun bir şekilde yapacağından, YÜKLENİCİ'ye sözleşmede belirtilen ücret + KDV'den başka herhangi bir masraf ödemesi yapılmayacaktır. GEDAŞ'ın sözleşme bedelini ödemediği başka herhangi bir sorumluluğu yoktur. Bu bağlamda, taahhüdün yerine getirilmesine ilişkin YÜKLENİCİ'nin büro, ulaşım, konaklama, çalışan personelinin maaş, tazminat, sigorta, yemek vb. tüm sosyal hak ve masrafları gibi tüm özlük hakları ile vergi giderlerinden YÜKLENİCİ sorumludur.

Madde 9. ÖDEMELERİN YAPILMA ZAMANI VE ŞEKLİ:

- 9.1. GEDAŞ ile BAKANLIK arasında imzalanan 15.12.2021 tarihli Ortak Hizmet Protokolü, ile buna ek olarak imzalanan 16.06.2022 Tarihli Ek Protokolün hükümleri esas alınarak, YÜKLENİCİ iş bu sözleşme kapsamında yaptığı iş kalemlerini BAKANLIK'ça verilen Teknik Şartnameye uygun olarak tamamlayıp şirketimiz yetkililerine yazılı bir şekilde teslim etmesi, YÜKLENİCİ'den teslim alınması, onaylanması, BAKANLIK veya ilgili kurumlarca işin kabulü ve onaylarının yapılması, GEDAŞ'ın BAKANLIK'tan iş bu sözleşmeye konu işlerin bedelini tahsil etmesi üzerine, GEDAŞ Yönetiminin onay verdiği tarihte YÜKLENİCİ'ye ödeme yapılacaktır.
- 9.2. YÜKLENİCİ, sözleşmeye konu işin teslim işlemi ile BAKANLIK'ın onay sürecini takip edeceğinden, onay işleminden sonra iş bedelinin GEDAŞ'a ödenmesi hususuna ilişkin "EK-2 Birim fiyat Listesi"ndeki iş kalemi bedelleri için GEDAŞ'ın ilgili birimi ve Mali İşler Müdürlüğü ile irtibat halinde olacak, Mali İşler Müdürlüğünün onayı ile faturasını kesip GEDAŞ'a gönderecektir. Çevre, Şehircilik ve İklim Değişikliği Bakanlığının GEDAŞ'a geç veya eksik ödeme yapması nedeniyle GEDAŞ'ın YÜKLENİCİ'ye yapacağı ödemelerin gecikmesi durumunda YÜKLENİCİ, herhangi bir gecikme cezası, faiz, tazminat vb. talepte bulunmayacağını baştan kabul, beyan ve taahhüt etmiştir.

Madde 10. İŞ EKSİLİŞİ VE İŞ ARTIŞI HUSUSU:

- 10.1. GEDAŞ, Sözleşme kapsamında yaptırılacak iş kalemlerinden bir ya da birkaçını yaptırmaktan vazgeçebilir, bu işleri başkasına yaptırabilir, iş eksiltmesine gidebilir. Bu durumda yaptırılmayan iş kalemine karşılık gelen hakediş ödemesi yapılmaz. GEDAŞ, tek pursantaj oranına sahip bir iş kaleminin içerisindeki işin bir bölümünü yaptırmaktan vazgeçmeye, proje alanını etaplandırmaya, bu etapların bir ya da birkaçında sözleşme konusu işlerin yaptırılmasından vazgeçmeye, süreci belirlemeye yetkilidir.
- 10.2. GEDAŞ, sözleşme kapsamında iş artışına gideceği durumlarda, iş artışı yapılan kalemlere ilişkin işbu sözleşme ekinde yer alan "Ek-2 Birim Fiyat Listesi"nde belirlenen oranlar üzerinden ödeme yapacaktır.
- 10.3. İş bu sözleşmeye konu işin yürütülmesi sırasında, BAKANLIK ile GEDAŞ arasında imzalanan Ortak Hizmet Protokolü ekinde bulunan Birim Fiyat Cetveli ve Teknik Şartnamede yer almayan bir iş kalemi çıkması durumunda, YÜKLENİCİ işin teknik detaylarını belirleyip, bu iş kalemi için fiyat araştırması yaparak tahmini birim fiyatı, konu ile ilgili bilgi ve belgeyi GEDAŞ'a sunacaktır. GEDAŞ'ın YÜKLENİCİ tarafından sunulan birim fiyatı ve teknik detayları uygun görmesi halinde söz konusu iş kalemine ilişkin iş ve işlemler YÜKLENİCİ tarafından yapılacaktır. Aksi takdirde GEDAŞ tarafından yazılı onay verilmediği müddetçe söz konusu işler yapılmayacak, yazılı onay

olmadan yapılmış olan işler olması halinde bunlara karşılık YÜKLENİCİ'ye herhangi bir ödeme yapılmayacaktır. Sözleşme kapsamında yapılan işin ödemesi, hakediş düzenlemesi ve karşılıklı imzalanması sonucunda ödenecektir.

Madde 11. SÖZLEŞMEYE KONU İŞİN TESLİMİ İLE ONAYLANMA SÜRECİ:

- 11.1.** YÜKLENCİ, Sözleşme konusu işleri işbu sözleşme ile ekinde yer alan "İş Kalemi Teknik Şartnamesi" ne uygun şekilde tamamladığında, işin teslim alınarak kabul işlemlerinin yapılması için dilekçe ile GEDAŞ'a başvuracak, yazının GEDAŞ'a tebliğinden itibaren 15 (onbeş) iş günü içinde GEDAŞ eksik veya hata bildiriminde bulunmaz ise (her türlü masrafı YÜKLENİCİ'ye ait olmak üzere) sözleşmeye konu iş GEDAŞ yetkililerince teslim alınacaktır.
- 11.2.** GEDAŞ, bu süre içerisinde yapılan çalışmaların düzeltilmesi ve sözleşme kapsamında yapılması için YÜKLENİCİ'ye geri iade edebilecek, bu durumda YÜKLENİCİ, GEDAŞ'ın talebi doğrultusunda sözleşmeye konu işi düzelterek GEDAŞ'a teslim edecektir. İşin sözleşme kapsamında yapılmaması nedeniyle iadesinden dolayı oluşacak gecikmeden veya sözleşmeye konu işin süresinde tamamlanamamasından kaynaklanan süre aşımı halinde, sözleşmede düzenlenen geç teslimden kaynaklanan gecikme cezası GEDAŞ'a ödenecektir. İşin süresinde tamamlanamamasından kaynaklı GEDAŞ'ın başkaca da zarara uğraması halinde, GEDAŞ'ın bu zararların tüm karşılığını YÜKLENİCİ'den talep etme hakkı saklıdır. GEDAŞ, gecikme cezası ve tazminat bedelini hakedişlerden mahsup ederek tahsil edebilecektir. YÜKLENİCİ, bu hususa baştan onay vermiştir.
- 11.3.** İş bu Sözleşmeye konu işin GEDAŞ tarafından teslim alınarak BAKANLIK'ın veya ilgili kurumların onayına sunulmasından sonra, BAKANLIK ve ilgili kurumlarca da işin kabulü ve onaylanmasından sonra sözleşmeye konu iş, sözleşme kapsamında teslim edilmiş sayılacaktır. YÜKLENİCİ, bu süreci bizzat takip edecektir. Bu aşamada geçen süreler işin süresine dahil değildir.

Madde 12. İŞLERİN KABULÜ VE ONANMASINDAN SONRAKİ DURUMLAR:

- 12.1.** Onama işleminin sonuçlanmasından ve işlerin kabul edilerek YÜKLENİCİ'nin ilişığının kesilmesinden sonra 2 (iki) yıl içinde yüklenilen işin şartname hükümlerine ve teknik esaslarına uygun olmadığına anlaşılması durumunda, YÜKLENİCİ, GEDAŞ'ın yazılı tebligatı üzerine, yanlış ve eksiklerini ıslah ve tamamlamak zorundadır. Bilinçli olarak gizlenen hususlar ile gizli ayıplara ilişkin hususlarda, bu iki yıllık süreye bağlı kalımsızın, yasal mevzuatta düzenlenen zamanaşımı süreleri içerisinde YÜKLENİCİ bunları gidermekle yükümlüdür.
- 12.2.** YÜKLENİCİ, sözleşmede belirlenen sürede işi tamamlamadığı, hata ve noksanların ikmali için verilen süre içinde bunları yapmadığı takdirde, bu hususlara itirazının bulunmadığı kabul edilerek, süreye bakımsızın sözleşmeye konu iş GEDAŞ tarafından yapılacak veya yaptırılacak ve yaptırma bedeli, masrafları ve bu nedenle GEDAŞ'ın uğrayacağı tüm zararlar YÜKLENİCİ'den ticari faizi ile birlikte tahsil edilecektir. YÜKLENİCİ'nin GEDAŞ'tan alacağı hakediş bedeli olması halinde bu bedeller ile masraflar YÜKLENİCİ'nin hakedişlerinden kesilebilecektir.
- 12.3.** YÜKLENİCİ tarafından işbu sözleşme kapsamında yapılan işler nedeniyle, belirtilen 2 (iki) yıllık süreden önce veya sonra Madde 2 de belirtilmiş olan Ortak Hizmet Protokolü ile ekleri kapsamında GEDAŞ'a rücu edilmesi veya hakkında yasal işlem başlatılması, GEDAŞ'ın tazminat ödemek zorunda kalması halinde YÜKLENİCİ, GEDAŞ'ın uğrayacağı tüm zararları, yargılama masrafları da dahil olmak üzere, ödeme tarihinden başlayacak (başkaca herhangi bir ihtara gerek olmaksızın) ticari faizi ile birlikte tazmin edeceğini kabul, beyan ve taahhüt etmektedir.

14.5. GEDAŞ, yukarıda belirtilen cezalar ile iş bu sözleşme kapsamında oluşacak tazminatları ayrıca protesto çekmeye gerek kalmaksızın YÜKLENİCİ'ye yapacağı ödemelerden kesebilecektir. Cezanlar ile tazminatların hakediş ödemelerinden karşılanamaması halinde ceza ve tazminat tutarları, ceza kesilme ve ödeme tarihinden başlayan ticari reeskont faizi ile birlikte YÜKLENİCİ'den ayrıca tahsil edilecektir.

Madde 15. HAKEDİŞLERDEN TEMİNAT KESİNTİSİ YAPILMASI:

YÜKLENİCİ, iş bu sözleşme kapsamında yapacağı iş bedelinin %6'sı oranında, kati ve süresiz nitelikte Banka Teminat Mektubunu GEDAŞ'a verecektir. Teminatın baştan verilmemesi halinde GEDAŞ, YÜKLENİCİ'nin hakediş bedellerinden %6'lık teminat miktarını kesecek ve işin teslim ve BAKANLIK tarafından onaylanmasından 1 yıl sonra YÜKLENİCİ'ye ana paradan iade edecektir. Teminat olarak kesilen miktara, faiz, gecikme cezası vb. uygulanmayacaktır. YÜKLENİCİ bu durumu baştan kabul etmiştir.

Madde 16. PLAN, PROJE VE BELGELERE İLİŞKİN HAKLARIN SAKLI OLDUĞU:

YÜKLENİCİ, iş bu sözleşme kapsamındaki işle ilgili yapmış olduğu her türlü rapor, plan, proje, bilgi, belge ve dokümanları kilitli, şifresiz olarak CD ve pafta olarak veya GEDAŞ'ın talep ettiği şekilde GEDAŞ'a teslim edecektir. Teslim edilen / yapılan işlere ilişkin tüm bu bilgi ve belgeler GEDAŞ'ın malı sayılacaktır. İş bu sözleşme kapsamında yapılan tüm hususlara ilişkin haklar ve yetkiler GEDAŞ'a aittir. Bunlar üzerindeki fikri ve sınai haklar münhasıran GEDAŞ'a ait olup YÜKLENİCİ işin ifası sırasında ve sonrasında telif hakları ve fikri ve sınai haklar vb. kapsamda GEDAŞ'dan herhangi bir hak ve alacak talebinde bulunmayacak, GEDAŞ'ın izni olmadan hiçbir nüshasını çoğaltılıp satmayacak, başka yerde kullanmayacak, GEDAŞ'tan başkasına vermeyecektir. Aksi takdirde tüm hukuki ve cezai sorumluluk YÜKLENİCİ'ye ait olup GEDAŞ'ın yasal mevzuattan kaynaklı talep hakları saklıdır.

Madde 17. DEVİR VE ALT YÜKLENİCİ ÇALIŞTIRMA:

17.1. YÜKLENİCİ, iş bu sözleşmeye konu taahhüt ve işleri hiçbir koşulda GEDAŞ'ın yazılı onayını almadan devretmeyecektir.

17.2. YÜKLENİCİ, iş bu sözleşme kapsamındaki işler için GEDAŞ'ın yazılı onayını almadan 'Alt Yüklenici' kullanamaz, çalıştıramaz. YÜKLENİCİ'ye alt yüklenici kullanılmasına müsaade edilmiş olsa bile bu durum YÜKLENİCİ'nin iş bu sözleşme kapsamındaki tüm yükümlülük ve taahhütlerini ortadan kaldırmayacak, alt yükleniciyi GEDAŞ'ın muhatabı yapmayacaktır. GEDAŞ'ın tek muhatabı YÜKLENİCİ'dir.

Madde 18. İŞ GÜVENLİĞİ VE İŞÇİ SAĞLIĞI İÇİN GEREKLİ ÖNLEMLER:

YÜKLENİCİ, iş bu sözleşme kapsamındaki işleri her ne kadar anahtar teslimi üzerinden tüm hukuki ve cezai sorumluluğu kendisine ait olarak yapacak ise de Sözleşmeye konu işin yapımı esnasında iş sahası, işyeri, iş ve işçi sağlığı ve güvenliği için gerekli her türlü tedbiri almak, koruyucu ekipmanları hazır bulundurmak ve çalışanlarına teslim etmek, sigortasız ve koruyucu ekipmanları olmayanları iş sahasına sokmamak, iş yerinde veya iş sahasında yasal mevzuata uygun davranmak, iş güvenliği uzmanı bulundurmak, işin aksamasına özen göstermek zorunda olup bu bağlamdaki tüm hukuki ve cezai sorumluluk YÜKLENİCİ'ye aittir. YÜKLENİCİ'nin iş bu sözleşme kapsamında yapacağı / yaptıracığı iş ile ilgili çalışan personele ilişkin hukuki ve cezai tüm sorumluluk YÜKLENİCİ'ye aittir.

Madde 19. KİŞİSEL VERİLERİN KORUNMASI İLE BİLGİLERİN GİZLİLİĞİ:

19.1. YÜKLENİCİ, GEDAŞ veya BAKANLIK tarafından kendisi ile paylaşılacak olan ve 6698 sayılı yasa ve ilgili sair yasalar kapsamında Kişisel Veri olarak tanımlanan her türlü veriyi ancak ve sadece işbu sözleşmenin ifası kapsamında kullanmakla yükümlüdür.

- YÜKLENİCİ, işbu verileri, hiçbir şekilde üçüncü kişi ya da kurumlara aktaramaz veya başka bir çalışmada kullanamaz, bu bilgilerin gizliliğinin sağlanmasından bizzat YÜKLENİCİ sorumludur. YÜKLENİCİ, işbu sözleşme konusu hizmetle ilgili olarak yaptığı çalışmalar sonucunda edindiği kişisel verileri ve ilgili belgeleri başka bir çalışmada kullanamaz, dağıtamaz ve üçüncü kişilere ya da kurumlara aktaramaz.
- 19.2. YÜKLENİCİ, işbu sözleşmenin ifası sırasında öğrendiği, edindiği ve kendisine aktarılan bilgilerin gizliliğini sağlamak, bu hususta her önlemi almak, gizlilik esaslarına uygun hareket etmek, bu bilgilerin yetkisiz kişilerce kullanımını önlemek, veri güvenliğini sağlamak ve her türlü suistimalden korumak için her türlü önlemi almakla yükümlüdür. YÜKLENİCİ'nin bu yükümlülüğü, işbu sözleşmenin sona ermesi halinde dahi süresiz olarak devam edecektir.
- 19.3. YÜKLENİCİ, Kişisel verilerin hukuka aykırı olarak işlenmesini önlemek, Kişisel verilere hukuka aykırı olarak erişilmesini önlemek, Kişisel verilerin muhafazasını sağlamak amacıyla azami güvenlik düzeyini temin edici her türlü teknik ve idari tedbirleri almak zorundadır. Bu hükmün ihlali halinde doğabilecek her türlü hukuki, idari ve cezai sorumluluk YÜKLENİCİ'ye ait olup, iş bu hükümlerin ihlalinden doğacak her türlü zararın tazmini de yine YÜKLENİCİ'ye aittir. YÜKLENİCİ, bu zararları derhal tazmin etmekle mükelleftir. Böyle bir ihlalin gerçekleşmesi durumunda GEDAŞ herhangi bir tazminat ödemeksizin sözleşmeyi derhal fesih etme hakkına sahiptir.
- 19.4. GEDAŞ, YÜKLENİCİ'nin işbu hükümleri ihlal etmesi neticesinde; ilgili yasal düzenlemeler kapsamında idari para cezası ya da üçüncü kişilere tazminat ödemek zorunda kalır ise, işbu tazminat tutarı ve ferileri GEDAŞ tarafından YÜKLENİCİ'den talep edilecektir. YÜKLENİCİ, bu talebi aldıktan sonra 1 (bir) iş günü içerisinde ilgili tutarı, ticari faizleri ile birlikte GEDAŞ'a ödeyecektir. Ödeme yapılmaması halinde ise, GEDAŞ'ın bu tutarı, T.C. Merkez Bankasının bildirmiş olduğu kısa, orta ve uzun vadeli cari faizlerden en yüksek olanın yüzde elli fazlası olarak hesaplanacak oranda temerrüt faizi ile birlikte YÜKLENİCİ'den talep etme, hakedişlerinden kesme hak ve yetkisi mevcuttur.
- 19.5. YÜKLENİCİ, işbu sözleşmenin ifası kapsamında işlenen kişisel verilerin kanuni olmayan yollarla başkaları tarafından elde edilmesi hâlinde, bu durumu derhal GEDAŞ ile 6698 sayılı Kanun'un 21. maddesi uyarınca oluşturulacak Kişisel Verileri Koruma Kurulu'na bildirecektir.
- 19.6. YÜKLENİCİ, 6698 sayılı Yasa'nın 22. maddesi kapsamında Kişisel Verileri Koruma Kurul'una verilen yetkiler kapsamında yapılacak denetimlerde Kurul tarafından talep edilecek her türlü bilgi ve belgeyi zamanında ve doğru olarak vermekle ve bunlara ilişkin her türlü elektronik, manyetik ve benzeri ortamlardaki kayıtları ve bu kayıtlara erişim ve kayıtları okunabilir hale getirmek için gerekli tüm sistem ve şifreleri incelemeye hazır bulundurmak ve işletmekle yükümlüdür.
- 19.7. YÜKLENİCİ, GEDAŞ tarafından kendisine teslim edilen kişisel verilerin muhafazası ve açıklanmaması için her türlü güvenlik önlemlerini almak, personelini bilgilendirmek ve bunları sürdürmekle mükelleftir. YÜKLENİCİ, kendi personelinin ister kendi bünyesinde çalıştığı dönemde isterse ayılmasını müteakip herhangi bir şekilde işbu sözleşmenin ifası kapsamında edinilen kişisel verileri üçüncü kişilere açıklaması halinde doğabilecek her türlü zararlardan dolayı münhasıran sorumlu olacaktır.
- 19.8. YÜKLENİCİ, işbu Sözleşme'nin ifası kapsamında öğrendiği, edindiği veya kendisine aktarılan kişisel verileri, kişisel verilerin işlenme şartlarının tamamen ortadan kalkması veya veri sahibinin talebi üzerine, tüm kopyaları ile birlikte silerek yok edecek veya anonim hale getirecektir.
- 19.9. YÜKLENİCİ tarafından iş bu sözleşmeye konu hizmetin ifasında GEDAŞ'ın yazılı onayı ile alt yüklenici kullanılması halinde yukarıdaki yer alan hükümlere alt yüklenici firmalar

ile yapılacak sözleşmelerde de aynen yer verileceğini ve bu firmaların iş bu hükümleri ihlal etmesinden kaynaklanabilecek her türlü zararın tazmininden, bu firmalarla birlikte müşterek ve müteselsilen sorumluluğu bulunduğunu kabul ve taahhüt etmiştir.

- 19.10.** Tarafların her türlü iş ve işlemlerle ilgili olarak elektronik ortamda ve/veya yazılı ve/veya sözlü olarak birbirlerine iletilmiş veya iletilecek olan taraflardan birine ya da müşterilere, çalışanlarına veya üçüncü kişilere ilişkin her türlü bilgi ve belgeler, açıkça gizli olduğu bildirilsin veya bildirilmesin, işbu sözleşmenin müzakereleri veya ifası sırasında ve/veya herhangi bir surette edindiği, sözleşmenin amaç ve kapsamı doğrultusunda yürütülecek iş ve işlemlerde birbirlerine açıklayacakları teknik, hukuki, ticari, finansal, operasyonel, yönetsel her türlü bilgi ve belge ile kişisel veriler işbu sözleşme hükümleri kapsamında "Gizli Bilgi" olarak değerlendirilir.
- 19.11.** Tarafların her biri, öğrendiği/öğrendikleri Gizli Bilgileri ilgili mevzuatın belirlediği ölçüden az olmamak kaydıyla kendi gizli bilgilerini korumak için gösterdiği özenin aynısını göstermek suretiyle, aynı gizlilik derecesinde koruyacak, önceden Gizli Bilgi sahibinin yazılı iznini almadan kesinlikle ifşa etmeyecek, yayınlamayacak, kamuya açıklamayacak ya da kanunen yetkili olmayan üçüncü şahıslara herhangi bir şekilde aktarmayacak, üçüncü şahıs veya kurumlara kullanılmayacak veya onların menfaatine kullanılmayacak, bilgi ve veri güvenliğini sağlayacaktır.
- 19.12.** Bu gizlilik yükümlülüğü, sözleşmenin devamı süresince ve sözleşmenin herhangi bir nedenle sona ermesi halinde, süresiz olarak yürürlükte olacaktır. Bu gizlilik yükümlülüğüne uyulmaması halinde, sözleşmenin diğer hükümleri ile verilen haklar saklı kalmak kaydıyla taraflar diğer tarafın bu sebeple uğrayacağı tüm doğrudan ve dolaylı zarar ve masrafi tazmin etmeyi kabul, beyan ve taahhüt eder.

Madde 20. MÜCBİR SEBEPLER:

Tarafların iradesi dışında gelişen ve tarafların yükümlülüklerini yerine getirmesini engelleyici ve/veya geciktirici, önceden ön görülemeyen hallerin oluşması mücbir sebep hali olarak değerlendirilecektir. (Örneğin; deprem, su baskını, yangın gibi doğal afetler, salgın hastalıklar, çalışmayı ve faaliyeti engelleyen, kısıtlayan idari kararlar, Mahkeme kararı, grev, lokavt, harp ve seferberlik hali, bulaşıcı hastalıklar vb.) Bu hususlar, tarafların edimlerini yerine getirmesine engel teşkil etmez ise mücbir sebep olarak kabul edilemez. Taraflar mücbir sebep dolayısıyla yükümlülüklerini tam veya zamanında yerine getiremeyecek durumda ise bu hususu yazılı olarak karşı tarafa derhal bildirmek şartı ile mücbir sebepler nedeniyle sorumlu tutulmayacaktır. Aksi halde bu hususa uymayanın sorumluluğu devam edecektir. Mücbir sebep halinin 30 (otuz) günden fazla sürmesi halinde GEDAŞ Sözleşmeyi herhangi bir ihtar ve önele gerek olmaksızın derhal feshetmek hakkına sahiptir. Bu durumda GEDAŞ, YÜKLENİCİ'nin bu zamana kadar tamamlayarak teslim ettiği iş kalemlerinin ödemesini, BAKANLIK'ın bu iş kalemlerini onaylayarak parasını GEDAŞ'a ödemesi halinde YÜKLENİCİ'ye yapacak, tamamlanarak teslimi yapılmayan iş kalemleri için herhangi bir nam altında ödeme yapılmayacaktır.

Madde 21. PROJE ALANININ İPTALİ, İŞ İPTALİ VE SÖZLEŞMENİN FESHİ:

21.1. BAKANLIK tarafından proje alanının iptal edilmesi, GEDAŞ'a tevzi işleminden sonra tevzi edilen işlerin bir kısmının veya tamamının yapımından veya GEDAŞ'a yaptırılmasından vazgeçilmesi, geri çekmesi hallerinde, geri çekilen işler iş bu sözleşme kapsamında YÜKLENİCİ tarafından yapılacak işlerden ise GEDAŞ, BAKANLIĞIN geri çektiği işlerin yaptırılmasından haklı olarak vazgeçebilecek ve sözleşmeyi herhangi bir tazminat, cezai şart vb. ödemeksizin derhal feshedebilecektir. GEDAŞ, Proje alanının iptal edilmesi halinde, tüm işlerin yaptırılmasından haklı olarak vazgeçebilecek ve sözleşmeyi herhangi bir tazminat, cezai şart vb. ödemeksizin derhal feshedebilecektir. Geri çekilen iş, sözleşmeyi esastan etkileyecek nitelikte değilse, sadece geri çekilen,

yaptırılmasından vazgeçilen iş veya işler sözleşme kapsamından çıkartılıp, bu işlerin bedeli de sözleşme bedelinden düşüldükten sonra, kalan işler YÜKLENİCİ tarafından tamamlanacaktır. YÜKLENİCİ bu durumu baştan bilerek kabul etmiştir.

- 21.2. YÜKLENİCİ'nin işbu Sözleşme kapsamındaki yükümlülüklerinden herhangi birini ihlal etmesi halinde, GEDAŞ, iş bu sözleşmenin ilgili maddelerinde belirtilen derhal fesih hakkı saklı kalmak kaydı ile YÜKLENİCİ'ye, söz konusu ihlale 7 (yedi) gün içinde son verilmesini, aksi takdirde Sözleşmenin feshedileceğini bildirecektir. Bu hususlar nedeniyle işin süresinde teslim edilememesi halinde sözleşmedeki cezalara ilişkin hükümlerin uygulamasına devam edilecektir. YÜKLENİCİ gönderilen ihtarnameye rağmen yükümlülüklerini yerine getirmese, GEDAŞ, başkaca herhangi bir ihtaraya gerek kalmaksızın, her türlü talep ve dava hakkı saklı kalmak kaydıyla, taraflar arasındaki sözleşmeyi derhal hüküm doğurmak üzere, tek taraflı olarak feshedebilecektir.
- 21.3. GEDAŞ'ın, sözleşmeyi 21.2. madde hükmü kapsamında feshetmesi halinde uğradığı / uğrayacağı tüm zararları YÜKLENİCİ'den tazmin hakkı saklı kalmak üzere, YÜKLENİCİ'nin, GEDAŞ nezdindeki hak ve alacaklarından mahsup hak ve yetkisi vardır. YÜKLENİCİ'nin GEDAŞ nezdindeki alacakları, GEDAŞ'ın sözleşmeyi feshi nedeniyle uğradığı zararı karşılamaması halinde, YÜKLENİCİ, hiçbir ihtaraya lüzum kalmaksızın, GEDAŞ'ın talep edeceği zarar miktarını ayrıca derhal ve defaten ödemekle yükümlüdür.
- 21.4. GEDAŞ, İş bu sözleşmenin yapılmasından sonra, sözleşmeyi herhangi bir gerekçe göstermeksizin tek taraflı olarak feshetmek istemesi durumunda bu hususu 15 gün içerisinde yazılı olarak YÜKLENİCİ'ye bildirecektir. GEDAŞ'ın sözleşmeyi feshettiğini YÜKLENİCİ'ye bildirmesi üzerine, YÜKLENİCİ iş bu sözleşme kapsamında herhangi bir masraf ve harcama yapmışsa bu masraflar (harcamaları gösterir belge ibraz edilmek ve GEDAŞ tarafından da kabul edilmek şartı ile) BAKANLIK tarafından GEDAŞ'a ödenmesi durumunda YÜKLENİCİ'ye ödenecektir. YÜKLENİCİ, sözleşme kapsamında işe başlayarak işini sözleşme kapsamında sürdürmekte ise, fesih tarihine kadar ki yapılan çalışma tarafların mutabık kalacağı bir tutanakla tespit edilecek ve tutanakla tespit edilen çalışmaların ücreti de iş bu sözleşmedeki bedelden BAKANLIK'tan tahsil edildikten sonra YÜKLENİCİ'ye ödenecektir.

Madde 22. SÖZLEŞMEDEN KAYNAKLANAN VERGİLER VE MASRAFLAR:

İşbu sözleşmeden doğacak her türlü vergi, resim, harç, damga vergisi ücreti, masraf ve benzeri tüm yükümlülüklerden YÜKLENİCİ sorumludur. GEDAŞ'ın hiçbir sorumluluğu yoktur. YÜKLENİCİ, İş bu sözleşmenin imzalanmasından itibaren bir aylık sürede damga vergisini ödeyip makbuzunu GEDAŞ'a ibraz edecektir. Aksi takdirde GEDAŞ, sözleşmeden kaynaklanan damga vergisini YÜKLENİCİ adına ödeyip YÜKLENİCİ'nin hakedişlerinden kesebilecektir.

Madde 23. YETKİLİ MAHKEME:

İş bu sözleşme ve eklerinin uygulanmasından doğabilecek her türlü anlaşmazlığın çözümünde İSTANBUL Mahkemeleri ve icra daireleri yetkilidir.

Madde 24. DİĞER HUSUSLAR:

YÜKLENİCİ, İş Bu Sözleşmedeki tüm hükümler ile Sözleşmenin ekinde yer alan belgelerdeki hususları, sözleşmenin içeriğini ve eklerini Basiretli Bir Tacir olarak okuyup, inceleyip, bilerek kabul ettiğini, sözleşme imzalanmasından önce iş bu sözleşmeye konu işin yapımı, maliyeti hususunda fizibilite çalışması ve maliyet hesabı yaptıktan sonra, sözleşmede belirlenmiş olan ücreti kabul ederek iş bu Hizmet Alım Sözleşmesini imzaladığını beyan ve kabul etmiştir.

Madde 25. SÖZLEŞMENİN İMZALANMASI VE YÜRÜRLÜK TARİHİ:

İş bu Hizmet Alım Sözleşmesi, bu madde dahil 25 maddeden ibaret olup, Sözleşme ve eklerinde yer alan tüm hususlar ve hükümler taraflarca okunup, anlaşıldıktan sonra kabul edilerek Sözleşme Serbestisi Kuralı gereği tarihinde 2 (iki) nüsha olarak imzalanmıştır. İş bu Sözleşme, imza tarihi itibarı ile yürürlüğe girmiştir.

YÜKLENİCİ



GEDAS



EKLER :

- Ek 1: Genel Teknik Şartname,
- Ek 2: Birim Fiyat Listesi,
- Ek 3: İş Kalemi Teknik Şartnamesi, "İmar Uygulaması Dosyasının Hazırlanması"
- Ek 4: İş programı,
- Ek 5: Tarafların imza sirküleri,

GENEL TEKNİK ŞARTNAME

MADDE 1. İŞİN TANIMI, KONUSU ve KAPSAMI

Düzce İli, Çilimli İlçesi, Sınırları İçerisindeki Alanın GEDAŞ' ın Belirleyeceği Kısımlarında,

1. "İmar Uygulaması Dosyasının Hazırlanması" ;
iş kaleminin yapılması işidir.

GEDAŞ tarafından YÜKLENİCİ 'den talep edilecek işlere ilişkin işbu teknik şartname geçerli olup, talep edilecek alan GEDAŞ tarafından yazı ile YÜKLENİCİ 'ye bildirilecektir.

YÜKLENİCİ, GEDAŞ'ın belirlediği alanlarda talep edeceği işlere ilişkin "Hizmet Alım Sözleşmesi" ekinde yer alan Ek-2 "Birim Fiyat Listesi"ni kullanacaktır.

MADDE 2. PROJENİN KAPSAMI, AŞAMALARI VE UYULACAK ESASLAR

GEDAŞ tarafından belirlenecek alana ilişkin talep edilen işlerin İş Kalemi Teknik Şartnamesi 'ne uygun biçimde yapılmasını ve uyulması gereken hususları kapsar.

Bu teknik şartname kapsamında tanımı yapılan her iş aşamasının sonunda, PowerPoint vb. programda sunumu hazırlanarak GEDAŞ'a teslim edilecektir. Talep edilen işin sonunda, işin tamamına ilişkin ayrıca bir sunum hazırlanarak GEDAŞ'a teslim edilecektir.

MADDE 3. YÜKLENİCİ'NİN GEDAŞ' A KARŞI DİĞER YÜKÜMLÜLÜKLERİ

- Projenin hazırlanması için GEDAŞ 'ca verilecek belge ve bilgilerin dışında ihtiyaç duyulan her türlü bilgi ve belgeyi YÜKLENİCİ temin edecektir.
- YÜKLENİCİ, hazırladığı projelerin, raporların, sunumların hata ve eksiklerinden ve bunlardan doğacak her türlü sonuçlardan sorumludur. YÜKLENİCİ İş Kalemi Teknik Şartnamesi 'nde tariflenen ve açık olarak belirtilen proje aşamaları ile ilgili istenilen değişiklik ve düzeltmeleri ayrıca GEDAŞ tarafından ya da ilgili idareler tarafından bilahare istenilen değişiklikleri GEDAŞ 'ca belirlenen süreler içerisinde ve/veya işin kabulü yapılmış olsa dahi yapmakla yükümlüdür.
- Eksik ve hatalı projelerin ve raporların YÜKLENİCİ tarafından tamamlanmaması ve/veya düzeltilmemesi halinde GEDAŞ tarafından YÜKLENİCİ 'nin namı hesabına ilgili düzeltmeler ve tamamlamalar yaptırılarak YÜKLENİCİ 'ye fatura edilecek, talep edilen iş kapsamında belirlenen bedelden düşülecektir.
- YÜKLENİCİ tarafından hazırlanan projelerin, ilgili rapor ve sunumların iş programı çerçevesinde ve GEDAŞ' ça belirlenen tarihlerde GEDAŞ' a teslim edilmemesinden veya verilen projeler, ilgili rapor ve sunumların hata ve eksiklerinden dolayı, işin süresinde tamamlanamamasından kaynaklanan her türlü kayıptan YÜKLENİCİ sorumludur.
- Her türlü proje ve raporların hazırlanması sürecinde YÜKLENİCİ, GEDAŞ ile koordineli olarak çalışacak, GEDAŞ 'ın gerekli gördüğü her durumda, koordinasyon/bilgilendirme toplantıları düzenleyerek ya da düzenlenen toplantılara gerekli dokümanlarla katılarak proje çalışmaları ve süreçleri hakkında, GEDAŞ 'ı bilgilendirmekle yükümlüdür.

MADDE 4. DİĞER HUSUSLAR

Bu Şartnamede belirtilmeyen hususlarda, YÜKLENİCİ, GEDAŞ'ın talimatına göre hareket edecektir.

Proje kapsamında yapılacak işlerin teslim aşamasında GEDAŞ 'ca belirlenecek bir zamanda YÜKLENİCİ 'den sunum yapması ve/veya söz konusu işler devam ederken yine GEDAŞ 'ca belirlenecek bir zamanda ara sunum yapması talep edilebilir.

İş bu Genel Teknik Şartname "Hizmet Alım Sözleşmesi"nin ekidir.

YÜKLENİCİ**İDARE**

**DÜZCE İLİ, ÇİLİMLİ İLÇESİ, SINIRLARI İÇERİSİNDE KALAN ALANIN GEDAŞ'IN
BELİRLEYECEĞİ
KISIMLARINDA YAPILACAK İŞ KALEMLERİNE
AİT BİRİM FİYAT CETVELİ**

EK- 2

İŞ KALEMİNİN ADI	KIRIM ORANI
İMAR UYGULAMAŞI DOSYASININ HAZIRLANMASI	%35
<u>İŞ KALEMİ FİYATLANDIRMA AÇIKLAMASI</u> <u>İşin bedeli:</u> * BAKANLIK ile GEDAŞ arasında 15.12.2021 tarihinde imzalanan 6306 sayılı kanun kapsamında yürütülecek hizmet alımı işlerine ait Ortak Hizmet Protokolü şartları ve 16.06.2022 tarihinde imzalanan Ek Protokol şartları ile ilgili meslek odasınca belirlenen şartlara göre, İşin bedeli 18. madde çarpanı, alan ve parsel büyüklüğü, yöresel katsayı vb. özelliklere göre, TMMOB Harita ve Kadastro Mühendisleri Odası Mühendislik Ücret Cetveli ndeki belirtilen kriterler ve hesaplama yöntemi esas alınarak hesaplanacaktır. Bu bedel üzerinden yukarıda belirtilen <u>kırım yapılarak</u> ödenecek bedel belirlenecektir.	

**BASKAYA**
HARİTA MÜHENDİSLİK
İNŞAAT SAN. VE TİC. LTD. ŞTİ.
Atakent Mah. Turgut Ozal Bulvarı Damankaya
Miks Sitesi B Blok 2. Giriş
No: 48-2B/16 Küçükçekmece - İSTANBUL
Tel: (0212) 803 21 51 Halkalı V.D: 147 639 2545

**GEDAS**
GAYR MENKUL DEĞERLEMLER
Mah. 221 TOKİ Hizmet Binası Kat: 2
Halkalı - Küçükçekmece - İSTANBUL
Tel: 212 669 09 15 (pbx) Fax: 0212 669 09 16
Halkalı V.D. 389 002 9539
Tic. Sic. No: 313376

İMAR UYGULAMALARI İŞ KALEMİ TEKNİK ŞARTNAME 'Sİ

İlgili Kanun ve Yönetmeliklere uygun olarak arazi ve arsa düzenleme çalışmalarının yapılması ve tapuya tescil işlemlerinin gerçekleştirilmesi işidir.

Proje alanına ilişkin imar uygulaması için;

- 1/1.000 ölçekli parselasyon planları "Büyük Ölçekli Harita ve Harita Bilgileri Üretim Yönetmeliği"nde tanımlanmış pafta altlıklarına çizilmiş asılları ile 4 (dört) kopyası ve tüm veriler elektronik ortamda (CD) teslim edilecektir.

Aşağıdaki belgeler arşivlenmeye uygun 3(üç) takım halinde;

- İmar uygulaması raporu, düzenleme ortaklık payı (DOP) hesabı, kamu ortaklık payı
- (KOP) hesabı, imar adaları alan cetveli,
- Dağıtım (Şuyulandırma) Cetvelleri: kadastral parsel sıralı, imar ada ve parsel sıralı olarak,
- Kadastro özet cetvelleri,
- İmar Adaları röleve ölçü krokileri,
- İmar ada ve parsellerin alan hesapları,
- Tapuya tescili yapılan imar ada ve parsellerin tapuları

Hazırlanacaktır.

İmar Uygulaması dosyalarının ilgili idarenin onayına sunulması sonucu ilgili idare tarafından gerekli görülmesi halinde talep edilen ek bilgi, belge ve paftalar ile yapılması gerekli düzeltme ve revizyonlar tamamlanacaktır. Yüklenici, projelerin onay mercilerindeki tetkik ve onay sürecini takipten sorumlu olacaktır.

PROJENİN TESLİM BİÇİMİ

İlgili idare'ce onaylanan en az 5 nüsha imar uygulaması dosyası askı sürelerinin bitiminden sonra tapu tescili için sırayla kadastro müdürlüğüne ve tapu sicil müdürlüğüne gönderilecektir. Tapu tescillerinin tamamlanmasından sonra yeni tapular ilgili idare'ye teslim edilecektir.

Yüklenici, "İmar Uygulaması Dosyasının Hazırlanması" işine ait onay mercilerindeki tetkik ve onay sürecini takibinden ve sonuçlandırılmasından sorumludur.

Yüklenici, "İmar Uygulaması Dosyasının Hazırlanması" işine ait onaylayan kurumların teknik şartnameleri ve uygulama hükümlerini uygulamak ve işin neticelendirilmesinden sorumludur.

İş bu İş Kalemi Teknik Şartnamesi "Hizmet Alım Sözleşmesi"nin ekidir.

YÜKLENİCİ



İDARE



HİZMET ALIM SÖZLEŞMESİ

Sayfa | 1

1- TARAFLAR :

İŞVEREN : (İşi veren) (Sözleşmede İŞVEREN diye adlandırılacaktır.)
Adı / Ünvanı : **BAŞKAYA HARİTA MÜHENDİSLİK İNŞAAT SAN. VE TİC. LTD. ŞTİ**
Adres : Atakent Mah. Turgut Özal Bul. No:48-2B/16
Telefon : ; 0212 803 21 51 -0532 677 78 31 **Faks:** -
E-posta : baskayaharitamuhendislik@gmail.com
Vergi Dairesi : Halkalı **Vergi Numarası:** 147 039 2545

YÜKLENİCİ : (İşi yapan) (Sözleşmede YÜKLENİCİ diye adlandırılacaktır.)

Adı / Ünvanı : **Deniz KOCAMAN**
Adres : Atakent Mah. Turgut Özal Bul. No:48-2B/230
Telefon : ; 0535 596 64 08 **Faks:** -
E-posta : dnz_kcmn@hotmail.com
Vergi Dairesi : Halkalı **Vergi Numarası:** 147 039 2545

Yukarıdaki adresler tebligat adresi olarak kabul edilmiştir. Adres değişiklikleri usulüne uygun şekilde karşı tarafa tebliğ edilmedikçe en son belirtilen adrese yapılacak tebliğ, ilgili tarafa yapılmış sayılır. Şantiyeye yapılan tebligatlarda adrese yapılmış sayılmaz. Sözleşmede taraflar İŞVEREN ve YÜKLENİCİ olarak anılacaktır.

2- İŞİN YERİ ve KONUSU : İŞVEREN 'in Yapımını Taahhüt ettiği ‘ ‘Düzce İli, Çilimli İlçesi, Ulucami Mahallesi”, Sınırları İçerisindeki Alanın Gedaş’ ın Belirleyeceği Kısımlarında Yapılacak, ‘İmar Uygulaması Dosyasının Hazırlanması” İş Kalemi İş” Kapsamında Harita Hizmetleri

3-İŞİN HİZMET BEDELİ; Aşağıdaki gibidir.

AÇIKLAMA	
<u>HARİTACILIK HİZMETLERİ</u>	
<u>Sözleşme kapsamında işin başından sonuna kadar yüklenici tarafından yapılacak işler</u>	
<p>İlgili Kanun ve Yönetmeliklere uygun olarak arazi ve arsa düzenleme çalışmalarının yapılması ve tapuya tescil işlemlerinin gerçekleştirilmesi işidir.</p> <p>Proje alanına ilişkin imar uygulaması için;</p> <p>- 1/1.000 ölçekli parselasyon planları “Büyük Ölçekli Harita ve Harita Bilgileri Üretim Yönetmeliği”nde tanımlanmış pafta altlıklarına çizilmiş asılları ile 4 (dört) kopyası ve tüm veriler elektronik ortamda (CD) teslim edilecektir.</p> <p>Aşağıdaki belgeler arşivlenmeye uygun 3(üç) takım halinde;</p> <p>- İmar uygulaması raporu, düzenleme ortaklık payı (DOP) hesabı, kamu ortaklık payı</p> <p>- (KOP) hesabı, imar adaları alan cetveli,</p> <p>- Dağıtım (Şuyulandırma) Cetvelleri: kadastral parsel sıralı, imar ada ve parsel sıralı olarak,</p> <p>- Kadastro özet cetvelleri,</p> <p>- İmar Adaları röleve ölçü krokileri,</p> <p>- İmar ada ve parsellerin alan hesapları,</p> <p>- Tapuya tescili yapılan imar ada ve parsellerin tapuları</p> <p>Hazırlanacaktır.</p> <p>İmar Uygulaması dosyalarının ilgili idarenin onayına sunulması sonucu ilgili idare tarafından gerekli görülmesi halinde talep edilen ek bilgi, belge ve paftalar ile yapılması gerekli düzeltme ve revizyonlar tamamlanacaktır. Yüklenici, projelerin onay mercilerindeki tetkik ve onay sürecini takipten sorumlu olacaktır.</p>	

4- ÖDEMELER, HESAP KESME :

1. Ödeme; İş teslim edilmesinden sonra fatura kesilmesi ile en geç 10 iş günü içerisinde ödenmesi;

5- YAPIM VEYA HİZMET ŞARTLARI :

- Hiçbir şekilde ve hiçbir nam altında fiyat farkı ödenmez.
- Bu sözleşmeden doğacak sözleşmede bulunmayan tüm vergi, damga ve harçlar İŞVERENE' ye aittir.
- YÜKLENİCİ işi başkasına devir ve temlik edemez.

6- FESİH İŞLEMLERİ :

YÜKLENİCİ sözleşmeyi tek taraflı iptal edemez ve Ana Firmanın bilgisi olmadan işi bırakamaz, Eğer bunlardan birini yapar ise sözleşme bedelinin **%5(Beş) ceza ödemeyi** peşinen kabul eder ve ihtara gerek kalmaksızın Ana firma sözleşmeyi tek taraflı iptal eder,

7- ANLAŞMAZLIKLAR :

- Taraflar arasındaki herhangi bir anlaşmazlık sonucunda karşılıklı iyi niyetlerle uzlaşma sağlanacaktır. Yine uyuşmazlık halinde **İSTANBUL Mahkemeleri ve İcra Daireleri yetkilidir.**

8- MADDE :

İş bu sözleşme 2(iki) sayfa, 8(sekiz) maddeden oluşmuş ve karşılıklı okunarak imzalanmıştır. Bir nüsha olarak düzenlenmiştir. **Tarih:**

YÜKLENİCİ



İŞVEREN



ULUCAMI MAHALLESİ DÜZENLEME SINIR KROKİSİ

KOORDİNATLAR(ITRF96)

Nokta No	Y	X
D1	588177.24	4529171.88
D2	588180.17	4529170.78
D3	588222.19	4529172.15
D4	588222.58	4529174.75
D5	588222.75	4529175.80
D6	588224.82	4529190.10
D7	588225.22	4529192.84
D8	588227.43	4529205.87
D9	588228.06	4529212.19
D10	588229.71	4529223.79
D11	588233.12	4529223.27
D12	588245.71	4529225.78
D13	588257.74	4529224.28
D14	588282.49	4529223.05
D15	588356.46	4529223.05
D16	588369.51	4529235.24
D17	588370.25	4529259.19
D18	588373.07	4529281.08
D19	588375.97	4529293.73
D20	588390.90	4529325.93
D21	588397.00	4529367.33
D22	588384.21	4529382.35
D23	588344.09	4529395.72
D24	588328.07	4529401.81
D25	588292.18	4529443.11
D26	588292.38	4529469.52
D27	588293.88	4529502.65
D28	588292.49	4529541.33
D29	588284.12	4529544.03
D30	588275.68	4529529.15
D31	588240.88	4529457.57
D32	588233.94	4529432.44
D33	588218.86	4529352.33
D34	588210.11	4529340.74
D35	588210.00	4529336.76
D36	588203.48	4529314.67
D37	588199.57	4529304.32
D38	588185.18	4529281.54
D39	588203.11	4529274.29
D40	588196.63	4529248.82
D41	588196.54	4529236.76
D42	588192.41	4529220.56
D43	588266.39	4529509.52
D44	588295.03	4529439.34
D45	588294.75	4529429.11
D46	588299.56	4529420.85
D47	588303.19	4529414.04

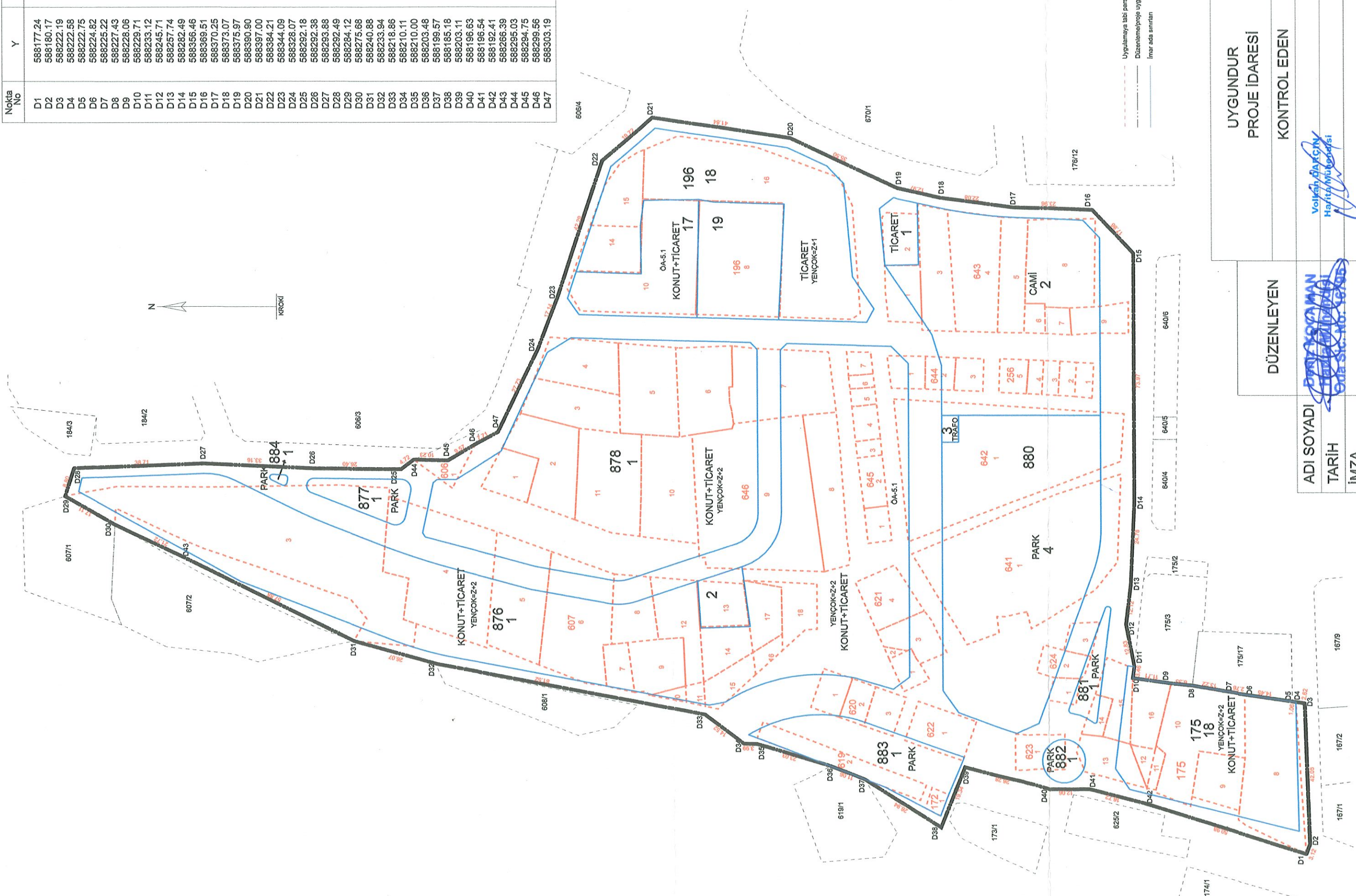

Uygulamaya tabii parcel sınırları
 Düzenleme/proje uygulama sınırı
 İmar ada sınırları

UYGUNDUR
 PROJE İDARESİ
 KONTROL EDEN

DÜZENLEYEN

ADI SOYADI
 TARİH
 İMZA

Volkan DAKCIN
 Harita Mühürsizi

Y. K. ÖZMAN
 Harita Mühürsizi

1671/1
 1672
 1673
 1674
 1675
 1676
 1677
 1678
 1679

DÜZENLEME SINIRI KOORDİNATLARI

NoktaNo	Y	X	NoktaNo	Y	X
D1	588177.24	4529171.88	D2	588180.17	4529170.78
D3	588222.19	4529172.15	D4	588222.58	4529174.75
D5	588222.75	4529175.80	D6	588224.82	4529190.10
D7	588225.22	4529192.84	D8	588227.43	4529205.87
D9	588228.06	4529212.19	D10	588229.71	4529223.79
D11	588233.12	4529223.27	D12	588245.71	4529225.78
D13	588257.74	4529224.28	D14	588282.49	4529223.05
D15	588356.46	4529223.05	D16	588369.51	4529235.24
D17	588370.25	4529259.19	D18	588373.07	4529281.08
D19	588375.97	4529293.73	D20	588390.90	4529325.93
D21	588397.00	4529367.33	D22	588384.21	4529382.35
D23	588344.09	4529395.72	D24	588328.07	4529401.81
D25	588292.18	4529443.11	D26	588292.38	4529469.52
D27	588293.88	4529502.65	D28	588292.49	4529541.33
D29	588284.12	4529544.03	D30	588275.68	4529529.15
D31	588240.88	4529457.57	D32	588233.94	4529432.44
D33	588218.86	4529352.33	D34	588210.11	4529340.74
D35	588210.00	4529336.76	D36	588203.48	4529314.67
D37	588199.57	4529304.32	D38	588185.18	4529281.54
D39	588203.11	4529274.29	D40	588196.63	4529248.82
D41	588196.54	4529236.76	D42	588192.41	4529220.56
D43	588266.39	4529509.52	D44	588295.03	4529439.34
D45	588294.75	4529429.11	D46	588299.56	4529420.85
D47	588303.19	4529414.04			

ALAN HESABI

Ada/Parsel	Noktalar	HesapAlan	Düzeltilme	Deng.Alan
DUZ_SINIR	D13,D12,D11,D10,D9,D8, D42,D41,D40,D39,D38,D37, D36,D35,D34,D33,D32,D31, D43,D30,D29,D28,D27,D26, D25,D44,D45,D46,D47,D24, D23,D22,D21,D20,D19,D18, D17,D16,D15,D14	39018.29	+0.00	39018.29
	TOPLAM	39018.29	+0.00	39018.29
Tapu Alanı	39018.29			
HESAPLANAN	39018.29			
FARK	0.00			
TECVİZ	92.91			

Deniz KOCAMAN
Harita Mühendisi
Oda Sic. No: 16796

Volkan DARCIN
Harita Mühendisi

DOP HESABI

Toplam Tahsis	= 20894.14
Toplam İmar Ada Alanı	= 20894.14
Toplam Ortak Katılım Alanı	= 0.00
Toplam Düzenlemeye Giren (Dopal)	= 28483.44
Toplam Düzenlemeye Giren (Dopalma)	= 598.44
Toplam Kamulaştırılan Alan	= 0.00
Toplam Bağışlanan Alan	= 0.00
Toplam Kadastro Parsel Alanı	= 27062.33
Toplam Pay	= 27062.33
Ortak Katılım Oranı	= 0.0000000
Düzenleme Ortaklık Payı Oranı (DOPO)	= 0.2874562
DOPO (OKO ile birlikte)	= 0.2874562
Düzenleme Ortaklık Payı Hesabı	
Kamuya Ayrılan Alan	= 29081.88 - 20894.14 = 8187.74
Düzenleme Ortaklık Payı	= 8187.74 / 28483.44 = 0.2874562

Deniz KOCAMAN
Harita Mühendisi
Okul No: 16795

Volkan DARDIN
Harita Mühendisi

II Numaralı İmar Uygulamaları
Şube Müdürlüğü
Hakan REŞİLÖZ
Şube Müdürü

İL:	DÜZCE	SAYFA NO:1								
İLÇESİ :	ÇİLİMLİ									
KÖY/MAH. :	ULUCAMI									
T.C. DÜZCE ÇİLİMLİ BELEDİYESİ NOLU UYGULAMA SAHASI										
ÖZET CETVELİ										
KADASTRO									İ M A R	
Ada/Par	Alan	Kamu.	Y.Terk	D.Girmeyen	Dopal	Dopalma	Dop	İ.Tahsis	AdaNo	Alan
172/1	34.87	-	-	-	34.87	-	10.02	24.85	175	1904.62
175/8	719.40	-	-	-	719.40	-	206.80	512.60	196	4042.88
175/9	211.14	-	-	-	252.34	-	72.54	179.80	876	9373.01
175/10	628.31	-	-	-	628.31	-	180.61	447.70	878	5370.22
175/11	36.99	-	-	-	36.99	-	10.63	26.36	880	203.41
175/12	45.12	-	-	-	45.12	-	12.97	32.15		
175/13	203.48	-	-	-	203.48	-	58.49	144.99		
175/14	70.15	-	-	-	70.15	-	20.17	49.98		
175/15	191.36	-	-	-	191.36	-	55.01	136.35		
175/16	193.75	-	-	-	193.75	-	55.69	138.06		
196/8	855.36	-	-	-	923.00	-	265.32	657.68		
196/10	823.25	-	-	-	888.36	-	255.36	633.00		
196/14	239.68	-	-	-	258.63	-	74.34	184.29		
196/15	239.70	-	-	-	258.66	-	74.35	184.31		
196/16	1678.65	-	-	-	1811.41	-	520.71	1290.70		
256/1	53.23	-	-	-	0.00	53.23	0.00	53.23		
256/2	51.50	-	-	-	51.50	-	14.80	36.70		
256/3	50.34	-	-	-	50.34	-	14.47	35.87		
256/4	45.65	-	-	-	45.65	-	13.12	32.53		
256/5	84.18	-	-	-	84.18	-	24.20	59.98		
606/1	79.47	-	-	-	79.47	-	22.84	56.63		
607/3	2179.71	-	-	-	2827.82	-	812.88	2014.94		
607/4	1048.44	-	-	-	1165.07	-	334.91	830.16		
607/5	564.38	-	-	-	690.44	-	198.47	491.97		
607/6	677.07	-	-	-	827.95	-	238.00	589.95		
607/7	105.16	-	-	-	105.16	-	30.23	74.93		
607/8	248.25	-	-	-	279.59	-	80.37	199.22		
607/9	250.22	-	-	-	305.38	-	87.78	217.60		
607/10	26.72	-	-	-	26.72	-	7.68	19.04		
607/11	33.27	-	-	-	33.27	-	9.56	23.71		
607/12	309.10	-	-	-	347.95	-	100.02	247.93		
607/13	187.05	-	-	-	221.76	-	63.75	158.01		
607/14	187.22	-	-	-	223.98	-	64.38	159.60		
607/15	132.39	-	-	-	132.39	-	38.06	94.33		
607/16	51.15	-	-	-	51.15	-	14.70	36.45		
607/17	181.97	-	-	-	204.83	-	58.88	145.95		
607/18	178.50	-	-	-	192.55	-	55.35	137.20		
619/2	264.10	-	-	-	351.10	-	100.93	250.17		
620/1	110.63	-	-	-	0.00	110.63	0.00	110.63		
620/2	92.94	-	-	-	0.00	92.94	0.00	92.94		
620/3	114.50	-	-	-	114.50	-	32.91	81.59		
621/1	82.91	-	-	-	82.91	-	23.83	59.08		
621/2	11.98	-	-	-	11.98	-	3.44	8.54		
621/3	179.29	-	-	-	179.29	-	51.54	127.75		
621/4	226.14	-	-	-	226.14	-	65.01	161.13		
622/1	229.00	-	-	-	305.37	-	87.78	217.59		
623/1	155.48	-	-	-	155.48	-	44.69	110.79		
624/1	61.32	-	-	-	61.32	-	17.63	43.69		
624/2	116.14	-	-	-	116.14	-	33.39	82.75		
624/3	79.14	-	-	-	79.14	-	22.75	56.39		
641/1	1787.75	-	-	-	1787.75	-	513.91	1273.84		

Volkan DARCIN
Harita Mühendisi

Deniz KOCAMAN
Harita Mühendisi
Oda Sic. No: 16795

İL:	DÜZCE	SAYFA NO:2
İLÇESİ :	ÇİLİMLİ	
KÖY/MAH. :	ULUCAMI	

T.C. DÜZCE ÇİLİMLİ BELEDİYESİ NOLU UYGULAMA SAHASI

ÖZET CETVELİ

KADASTRO									İ M A R	
Ada/Par	Alan	Kamu.	Y.Terk	D.Girmeyen	Dopal	Dopalma	Dop	İ.Tahsis	AdaNo	Alan
642/1	1905.54	-	-	-	1905.54	-	547.77	1357.77		
643/1	175.73	-	-	-	0.00	175.73	0.00	175.73		
643/2	165.91	-	-	-	0.00	165.91	0.00	165.91		
643/3	347.95	-	-	-	347.95	-	100.02	247.93		
643/4	509.69	-	-	-	509.69	-	146.51	363.18		
643/5	271.65	-	-	-	271.65	-	78.09	193.56		
643/6	53.96	-	-	-	53.96	-	15.51	38.45		
643/7	61.55	-	-	-	61.55	-	17.69	43.86		
643/8	534.33	-	-	-	689.83	-	198.30	491.53		
643/9	143.11	-	-	-	143.11	-	41.14	101.97		
644/1	103.94	-	-	-	103.94	-	29.88	74.06		
644/2	87.12	-	-	-	87.12	-	25.04	62.08		
644/3	83.82	-	-	-	83.82	-	24.09	59.73		
645/1	74.22	-	-	-	74.22	-	21.33	52.89		
645/2	110.81	-	-	-	110.81	-	31.85	78.96		
645/3	37.02	-	-	-	37.02	-	10.64	26.38		
645/4	78.31	-	-	-	78.31	-	22.51	55.80		
645/5	38.76	-	-	-	38.76	-	11.14	27.62		
645/6	29.68	-	-	-	29.68	-	8.53	21.15		
645/7	49.67	-	-	-	49.67	-	14.28	35.39		
646/1	175.43	-	-	-	175.43	-	50.43	125.00		
646/2	436.53	-	-	-	436.53	-	125.48	311.05		
646/3	327.47	-	-	-	327.47	-	94.13	233.34		
646/4	323.09	-	-	-	323.09	-	92.87	230.22		
646/5	471.14	-	-	-	471.14	-	135.43	335.71		
646/6	410.85	-	-	-	410.85	-	118.10	292.75		
646/7	619.73	-	-	-	619.73	-	178.15	441.58		
646/8	419.11	-	-	-	419.11	-	120.48	298.63		
646/9	1537.68	-	-	-	1537.68	-	442.02	1095.66		
646/10	511.97	-	-	-	548.54	-	157.68	390.86		
646/11	559.06	-	-	-	603.14	-	173.38	429.76		

KADASTRO TOPLAMLARI									İ M A R	
Toplam	Toplam	Top	Toplam	Toplam	Toplam	Top. Düz. Giren	Dop	Toplam	Toplam	
Pay	Alan	Kamu	Y.Terk	D.Girmeyen	Dopal	Dopalma		Tahsis	Alan	
27062.33	27062.33	0.00	-	0.00	28483.44	598.44	8187.74	20894.14	20894.14	

Düzenleme Ortaklık Payı Hesabı

Kamuya Ayrılan Alan= 29081.88 - 20894.14 = 8187.74

Düzenleme Ortaklık Payı = 8187.74 / 284483.44 = 0.2874562

Volkan DARCIN
Harita Mühendisi

Deniz KOCAMAN
Harita Mühendisi
Oda Sic. No: 16795

TOPLAM ALAN : 27062.33
 TOPLAM PAY : 27062.33
 TOPLAM KAMULAŞTIRMA : 0.00
 TOP. DÜZENLE. GİRMEYEN: 0.00
 TOP. DÜZENLEMESİNE GİREN: 29081.88

M A L S A H İ P L E R İ A R A Ş T I R M A
 V E
 Ö Z E T F O R M U
 (K A D A S T R O P A R S E L İ N E S İ R A L I)

SAYFA NO:1
 TOPLAM ADA ALANI : 20894.14
 O.KATILIM ORANI : 0.0000000
 D.O.PAYI ORANI : 0.2874562

SNo	Syf	Ada/Par	Alan	Malik	Baba Adı	Hissesi	Pay	Giren	Girmeyen	Dop	Taahsis	Ada/Par	Alan	Hisse	Açıklama (imar)	Açıklama (kad)	Cinsi	PaftaNo
154	-	172/1	34.87	MALİYE HAZİNESİ		TAM	34.87	34.87	-	10.02	24.85	876/1	9146.32	2485/914632			ARSA	G26-A-11-B
141	-	175/8	719.40	MALİYE HAZİNESİ		TAM	719.40	719.40	-	206.80	512.60	175/18	1904.62	51260/190462			ARSA	G26-A-11-B
142	-	175/9	211.14	MALİYE HAZİNESİ		TAM	211.14	252.94	-	72.54	179.80	175/18	1904.62	17980/190462			ARSA	G26-A-11-B
143	-	175/10	628.31	MALİYE HAZİNESİ		TAM	628.31	628.31	-	180.61	447.70	175/18	1904.62	44770/190462			ARSA	G26-A-11-B
144	-	175/11	36.99	MALİYE HAZİNESİ		TAM	36.99	36.99	-	10.63	26.36	175/18	1904.62	2636/190462			ARSA	G26-A-11-B
145	-	175/12	45.12	MALİYE HAZİNESİ		TAM	45.12	45.12	-	12.97	32.15	175/18	1904.62	3215/190462			ARSA	G26-A-11-B
146	-	175/13	203.48	MALİYE HAZİNESİ		TAM	203.48	203.48	-	56.49	144.99	175/18	1904.62	14499/190462			ARSA	G26-A-11-B
147	-	175/14	70.15	MALİYE HAZİNESİ		TAM	70.15	70.15	-	20.17	49.98	175/18	1904.62	4998/190462			ARSA	G26-A-11-B
156	-	175/15	191.36	MALİYE HAZİNESİ		TAM	191.36	191.36	-	55.01	136.35	175/18	1904.62	13635/190462			ARSA	G26-A-11-B
148	-	175/16	193.75	MALİYE HAZİNESİ		18/187	18.65	18.65	-	5.36	13.29	175/18	1904.62	1329/190462			ARSA	G26-A-11-B
149	-	175/16	193.75	MALİYE HAZİNESİ		18/187	18.65	18.65	-	5.36	13.29	175/18	1904.62	1329/190462			ARSA	G26-A-11-B
150	-	175/16	193.75	MALİYE HAZİNESİ		26/187	26.94	26.94	-	7.74	19.20	175/18	1904.62	1920/190462			ARSA	G26-A-11-B
151	-	175/16	193.75	MALİYE HAZİNESİ		125/187	129.51	129.51	-	37.23	92.28	175/18	1904.62	9228/190462			ARSA	G26-A-11-B
1	-	196/8	855.36	NURSEL ŞAHİN	MEHMET	TAM	855.36	923.00	-	265.32	657.68	196/19	866.11	65768/86611			ARSA	G26-A-11-B
2	-	196/10	823.25	RAHMAN KOCATÜRK	TEVFIK	TAM	823.25	888.36	-	253.96	633.00	196/17	859.20	63300/85920			ARSA	G26-A-11-B
3	-	196/14	239.68	MALİYE HAZİNESİ		TAM	239.68	258.63	-	74.34	184.29	196/18	2317.57	18429/231757			ARSA	G26-A-11-B
4	-	196/15	239.70	MALİYE HAZİNESİ		TAM	239.70	258.66	-	74.35	184.31	196/18	2317.57	18431/231757			ARSA	G26-A-11-B
5	-	196/16	1678.65	MALİYE HAZİNESİ		TAM	1678.65	1811.41	-	520.71	1290.70	196/18	2317.57	129070/231757			ARSA	G26-A-11-B
6	-	256/1	53.23	MALİYE HAZİNESİ		99/165	31.94	-	-	-	31.94	878/1	5370.22	3194/537022			ARSA	G26-A-11-B
7	-	256/1	53.23	MALİYE HAZİNESİ		66/165	21.29	-	-	-	21.29	878/1	5370.22	2129/537022			ARSA	G26-A-11-B
8	-	256/2	51.50	MALİYE HAZİNESİ		TAM	51.50	51.50	-	14.80	36.70	878/1	5370.22	3670/537022			ARSA	G26-A-11-B
9	-	256/3	50.34	MALİYE HAZİNESİ		TAM	50.34	50.34	-	14.47	35.87	878/1	5370.22	3587/537022			ARSA	G26-A-11-B
10	-	256/4	45.65	MALİYE HAZİNESİ		TAM	45.65	45.65	-	13.12	32.53	878/1	5370.22	3253/537022			ARSA	G26-A-11-B
11	-	256/5	84.18	MALİYE HAZİNESİ		TAM	84.18	84.18	-	24.20	59.98	878/1	5370.22	5998/537022			ARSA	G26-A-11-B
155	-	606/1	79.47	ÇÜLÜMLİ BELEDİYESİ		TAM	79.47	79.47	-	22.84	56.63	878/1	5370.22	5663/537022			ARSA	G26-A-11-B

Volkan ZARÇIN
 Harita Mühendisi

Deniz DOĞRUMAN
 Harita Mühendisi

Oda Sic. No: 16795

TOPLAM ALAN : 27062.33	M A L S A H İ P L E R İ A R A Ş T I R M A	SAYFA NO:2
TOPLAM PAY : 27062.33	V E	TOPLAM ADA ALANI : 20894.14
TOPLAM KAMULAŞTIRMA : 0.00	Ö Z E T F O R M U	O.KATILIM ORANI : 0.0000000
TOP. DÜZENLE. GİRMEYEN: 0.00	(KADASTRO PARSELİNE SIRA LI)	D.O.PAYI ORANI : 0.2874562
TOP. DÜZENLEMEMEYE GİREN: 29081.88		

SNo	Syf	Ada/Par	Alan	Malik	Baba Adı	Hissesi	Pay	Giren	Girmeyen	Dop	Tahsis	Ada/Par	Alan	Hisse	Açıklama (Kad)	Açıklama (İmar)	Cinsi	PaftaNo
12	-	607/3	2179.71	MALİYE HAZİNESİ		TAM	2179.71	2827.82	-	812.88	2014.94	876/1	9146.32	201494/914632			ARSA	G26-A-11-B
13	-	607/4	1048.44	MALİYE HAZİNESİ		TAM	1048.44	1165.07	-	334.91	830.16	876/1	9146.32	83016/914632			ARSA	G26-A-11-B
14	-	607/5	564.38	MALİYE HAZİNESİ		TAM	564.38	690.44	-	198.47	491.97	876/1	9146.32	49197/914632			ARSA	G26-A-11-B
15	-	607/6	677.07	MALİYE HAZİNESİ		TAM	677.07	827.95	-	238.00	589.95	876/1	9146.32	58995/914632			ARSA	G26-A-11-B
16	-	607/7	105.16	MALİYE HAZİNESİ		1/5	21.03	21.03	-	6.04	14.99	876/1	9146.32	1499/914632			ARSA	G26-A-11-B
17	-	607/7	105.16	MALİYE HAZİNESİ		4/5	84.13	84.13	-	24.19	59.94	876/1	9146.32	5994/914632			ARSA	G26-A-11-B
18	-	607/8	248.25	MALİYE HAZİNESİ		TAM	248.25	279.59	-	80.37	199.22	876/1	9146.32	19922/914632			ARSA	G26-A-11-B
19	-	607/9	250.22	MALİYE HAZİNESİ		TAM	250.22	305.38	-	87.78	217.60	876/1	9146.32	21760/914632			ARSA	G26-A-11-B
20	-	607/10	26.72	MALİYE HAZİNESİ		TAM	26.72	26.72	-	7.68	19.04	876/1	9146.32	1904/914632			ARSA	G26-A-11-B
21	-	607/11	33.27	MALİYE HAZİNESİ		TAM	33.27	33.27	-	9.56	23.71	876/1	9146.32	2371/914632			ARSA	G26-A-11-B
22	-	607/12	309.10	MALİYE HAZİNESİ		TAM	309.10	347.95	-	100.02	247.93	876/1	9146.32	24793/914632			ARSA	G26-A-11-B
23	-	607/13	187.05	ERCAN SAK	TAHSİN	40/100	74.82	88.71	-	25.51	63.20	876/2	226.69	6320/22669			ARSA	G26-A-11-B
24	-	607/13	187.05	ERCAN SAK	TAHSİN	30/100	56.12	66.53	-	19.12	47.41	876/2	226.69	4741/22669			ARSA	G26-A-11-B
25	-	607/13	187.05	ERCAN SAK	TAHSİN	30/400	14.03	16.63	-	4.78	11.85	876/2	226.69	1185/22669			ARSA	G26-A-11-B
26	-	607/13	187.05	ZERRİN SAK	TAHSİN	30/400	14.03	16.63	-	4.78	11.85	876/2	226.69	1185/22669			ARSA	G26-A-11-B
27	-	607/13	187.05	ELİF GERMİCİ	TAHSİN	30/400	14.03	16.63	-	4.78	11.85	876/2	226.69	1185/22669			ARSA	G26-A-11-B
28	-	607/13	187.05	ŞİFA SAK	TAHSİN	30/400	14.03	16.63	-	4.78	11.85	876/2	226.69	1185/22669			ARSA	G26-A-11-B
29	-	607/14	187.22	MALİYE HAZİNESİ		TAM	187.22	223.98	-	64.38	159.60	876/1	9146.32	9092/914632			ARSA	G26-A-11-B
30	-	607/15	132.39	MALİYE HAZİNESİ		TAM	132.39	132.39	-	38.06	94.33	876/1	9146.32	9433/914632			ARSA	G26-A-11-B
31	-	607/16	51.15	MALİYE HAZİNESİ		1/2	25.58	25.58	-	7.35	18.23	876/1	9146.32	1823/914632			ARSA	G26-A-11-B
32	-	607/16	51.15	MALİYE HAZİNESİ		1/2	25.57	25.57	-	7.35	18.22	876/1	9146.32	1822/914632			ARSA	G26-A-11-B
33	-	607/17	181.97	MALİYE HAZİNESİ		1/2	90.99	102.41	-	29.43	72.98	876/1	9146.32	7298/914632			ARSA	G26-A-11-B
34	-	607/17	181.97	MALİYE HAZİNESİ		1/2	90.99	102.42	-	29.45	72.97	876/1	9146.32	7297/914632			ARSA	G26-A-11-B
35	-	607/18	178.50	MALİYE HAZİNESİ		128/354	64.54	69.63	-	20.02	49.61	876/1	9146.32	4961/914632			ARSA	G26-A-11-B
36	-	607/18	178.50	MALİYE HAZİNESİ		52/354	26.22	28.28	-	8.13	20.15	876/1	9146.32	2015/914632			ARSA	G26-A-11-B

Volkan DARCIN
Harita Mühendisi

ÖZEL HARİTA VE KADASTRO
DANIŞMANLIK VE MÜHÜRLEME
Öz. Sic. No: 16795

TOPLAM ALAN : 27062.33	M A L S A H İ P L E R İ A R A Ş T I R M A	SAYFA NO:3
TOPLAM PAY : 27062.33	V E	TOPLAM ADA ALANI : 20894.14
TOPLAM KAMULAŞTIRMA : 0.00	Ö Z E T F O R M U	O.KATILIM ORANI : 0.0000000
TOP. DÜZENLE. GİRMEYEN: 0.00	(KADASTRO PARSELİNE SIRA LI)	D.O.PAYI ORANI : 0.2874562
TOP. DÜZENLEMEMEYE GİREN: 29081.88		

Sno	Syf	Ada/Par	Alan	Malik	Baba Adı	Hissesi	Pay	Giren	Girmeyen	Dop	Tahsis	Ada/Par	Alan	Hisse	Açıklama (Kad)	Açıklama (İmar)	Cinsi	PaftaNo
37	-	607/18	178.50	MALİYE HAZİNESİ		30/354	15.13	16.32	-	4.69	11.63	876/1	9146.32	1163/914632			ARSA	G26-A-11-B
38	-	607/18	178.50	MALİYE HAZİNESİ		16/354	8.07	8.70	-	2.50	6.20	876/1	9146.32	620/914632			ARSA	G26-A-11-B
39	-	607/18	178.50	MALİYE HAZİNESİ		128/354	64.54	69.62	-	20.01	49.61	876/1	9146.32	4961/914632			ARSA	G26-A-11-B
41	-	619/2	264.10	MALİYE HAZİNESİ		1/28	9.43	12.54	-	3.60	8.94	876/1	9146.32	894/914632			ARSA	G26-A-11-B
42	-	619/2	264.10	MALİYE HAZİNESİ		1/28	9.43	12.54	-	3.60	8.94	876/1	9146.32	894/914632			ARSA	G26-A-11-B
43	-	619/2	264.10	MALİYE HAZİNESİ		1/84	3.14	4.18	-	1.20	2.98	876/1	9146.32	298/914632			ARSA	G26-A-11-B
44	-	619/2	264.10	MALİYE HAZİNESİ		1/84	3.14	4.18	-	1.20	2.98	876/1	9146.32	298/914632			ARSA	G26-A-11-B
45	-	619/2	264.10	MALİYE HAZİNESİ		1/28	9.43	12.54	-	3.60	8.94	876/1	9146.32	894/914632			ARSA	G26-A-11-B
46	-	619/2	264.10	MALİYE HAZİNESİ		1/28	9.43	12.54	-	3.60	8.94	876/1	9146.32	894/914632			ARSA	G26-A-11-B
47	-	619/2	264.10	MALİYE HAZİNESİ		1/84	3.14	4.18	-	1.21	2.97	876/1	9146.32	297/914632			ARSA	G26-A-11-B
48	-	619/2	264.10	MALİYE HAZİNESİ		1/84	3.14	4.18	-	1.21	2.97	876/1	9146.32	297/914632			ARSA	G26-A-11-B
152	-	619/2	264.10	MALİYE HAZİNESİ		1/28	9.43	12.54	-	3.61	8.93	876/1	9146.32	893/914632			ARSA	G26-A-11-B
153	-	619/2	264.10	MALİYE HAZİNESİ		65/84	204.36	271.68	-	78.10	193.58	876/1	9146.32	19358/914632			ARSA	G26-A-11-B
50	-	620/1	110.63	MALİYE HAZİNESİ		TAM	110.63	-	-	-	110.63	876/1	9146.32	11063/914632			ARSA	G26-A-11-B
51	-	620/2	92.94	MALİYE HAZİNESİ		1/8	11.62	-	-	-	11.62	876/1	9146.32	1162/914632			ARSA	G26-A-11-B
52	-	620/2	92.94	MALİYE HAZİNESİ		7/8	81.32	-	-	-	81.32	876/1	9146.32	8132/914632			ARSA	G26-A-11-B
53	-	620/3	114.50	MALİYE HAZİNESİ		8/225	4.07	4.07	-	1.16	2.91	876/1	9146.32	291/914632			ARSA	G26-A-11-B
54	-	620/3	114.50	MALİYE HAZİNESİ		58/225	29.52	29.52	-	8.49	21.03	876/1	9146.32	2103/914632			ARSA	G26-A-11-B
55	-	620/3	114.50	MALİYE HAZİNESİ		59/75	80.91	80.91	-	23.26	57.65	876/1	9146.32	5765/914632			ARSA	G26-A-11-B
56	-	621/1	82.91	MALİYE HAZİNESİ		TAM	82.91	82.91	-	23.83	59.08	876/1	9146.32	5908/914632			ARSA	G26-A-11-B
57	-	621/2	11.98	MALİYE HAZİNESİ		TAM	11.98	11.98	-	3.44	8.54	876/1	9146.32	854/914632			ARSA	G26-A-11-B
58	-	621/3	179.29	MALİYE HAZİNESİ		TAM	179.29	179.29	-	51.54	127.75	876/1	9146.32	12775/914632			ARSA	G26-A-11-B
59	-	621/4	226.14	MALİYE HAZİNESİ		TAM	226.14	226.14	-	65.01	161.13	876/1	9146.32	16113/914632			ARSA	G26-A-11-B
60	-	622/1	229.00	MALİYE HAZİNESİ		26/1647	3.62	4.82	-	1.38	3.44	876/1	9146.32	344/914632			ARSA	G26-A-11-B
61	-	622/1	229.00	MALİYE HAZİNESİ		16/915	4.00	5.34	-	1.53	3.81	876/1	9146.32	381/914632			ARSA	G26-A-11-B

DOĞA KAPLANI
Maliye Müfettişi
SERİNO: 16.10.2024

Volkan DARGIN
Harita Müfettişi

TOPLAM ALAN : 27062.33	M A L S A H İ P L E R İ A R A Ş T I R M A	SAVFA NO:4
TOPLAM PAY : 27062.33	V E	TOPLAM ADA ALANI : 20894.14
TOPLAM KAMULAŞTIRMA : 0.00	Ö Z E T F O R M U	O.KATILIM ORANI : 0.0000000
TOP. DÜZENLE. GİRMEYEN: 0.00	(KADASTRO PARSELİNE SİRALI)	D.O.PAYI ORANI : 0.2874562
TOP. DÜZENLEMEME GİREN: 29081.88		

SNo	Syf	Ada/Par	Alan	Malik	Baba Adı	Hissesi	Pay	Giren	Girmeyen	Dop	Tahsis	Ada/Par	Alan	Hisse	Açıklama (Kad)	Açıklama (imar)	Cinsi	Parç.No
62	-	622/1	229.00	MALİYE HAZİNESİ		3/122	5.63	7.51	-	2.16	5.35	876/1	9146.32	595/914632			ARSA	G26-A-11-B
63	-	622/1	229.00	MALİYE HAZİNESİ		3/122	5.63	7.51	-	2.16	5.35	876/1	9146.32	595/914632			ARSA	G26-A-11-B
64	-	622/1	229.00	MALİYE HAZİNESİ		5/183	6.26	8.34	-	2.40	5.94	876/1	9146.32	594/914632			ARSA	G26-A-11-B
65	-	622/1	229.00	MALİYE HAZİNESİ		7331/8235	203.86	271.85	-	78.15	193.70	876/1	9146.32	19370/914632			ARSA	G26-A-11-B
69	-	623/1	155.48	MALİYE HAZİNESİ		TAM	155.48	155.48	-	44.69	110.79	175/18	1904.62	11079/190462			ARSA	G26-A-11-B
66	-	624/1	61.32	MALİYE HAZİNESİ		TAM	61.32	61.32	-	17.63	43.69	175/18	1904.62	4369/190462			ARSA	G26-A-11-B
67	-	624/2	116.14	MALİYE HAZİNESİ		TAM	116.14	116.14	-	35.39	82.75	175/18	1904.62	8215/190462			ARSA	G26-A-11-B
68	-	624/3	79.14	MALİYE HAZİNESİ		TAM	79.14	79.14	-	22.75	56.39	876/1	9146.32	5639/914632			ARSA	G26-A-11-B
70	-	641/1	1787.75	MALİYE HAZİNESİ		TAM	1787.75	1787.75	-	513.91	1273.84	876/1	9146.32	127384/914632			ARSA	G26-A-11-B
71	-	642/1	1905.54	MALİYE HAZİNESİ		TAM	1905.54	1905.54	-	547.77	1357.77	876/1	9146.32	67423/914632			ARSA	G26-A-11-B
72	-	643/1	175.73	MALİYE HAZİNESİ		TAM	175.73	-	-	-	175.73	196/18	2317.57	13823/231757			ARSA	G26-A-11-B
73	-	643/2	165.91	HÜSEYİN KURT	NAZMI	TAM	165.91	-	-	-	165.91	880/1	203.41	16591/20341			ARSA	G26-A-11-B
74	-	643/3	347.95	MALİYE HAZİNESİ		1/10	34.80	34.80	-	10.01	24.79	196/18	2317.57	2479/231757			ARSA	G26-A-11-B
75	-	643/3	347.95	MALİYE HAZİNESİ		1/10	34.79	34.79	-	10.01	24.78	196/18	2317.57	2478/231757			ARSA	G26-A-11-B
76	-	643/3	347.95	MALİYE HAZİNESİ		1/5	69.59	69.59	-	20.00	49.59	196/18	2317.57	4959/231757			ARSA	G26-A-11-B
77	-	643/3	347.95	MALİYE HAZİNESİ		1/5	69.59	69.59	-	20.00	49.59	196/18	2317.57	4959/231757			ARSA	G26-A-11-B
79	-	643/3	347.95	MALİYE HAZİNESİ		2/5	139.18	139.18	-	40.00	99.18	196/18	2317.57	9918/231757			ARSA	G26-A-11-B
80	-	643/4	509.69	MALİYE HAZİNESİ		TAM	509.69	509.69	-	146.51	363.18	196/18	2317.57	27211/231757			ARSA	G26-A-11-B
81	-	643/5	271.65	MALİYE HAZİNESİ		TAM	271.65	271.65	-	78.09	193.56	196/19	866.11	9107/86611			ARSA	G26-A-11-B
82	-	643/6	53.96	MALİYE HAZİNESİ		TAM	53.96	53.96	-	15.51	38.45	878/1	5370.22	3845/537022			ARSA	G26-A-11-B
83	-	643/7	61.55	MALİYE HAZİNESİ		TAM	61.55	61.55	-	17.69	43.86	196/17	859.20	4386/85920			ARSA	G26-A-11-B
84	-	643/8	534.33	MALİYE HAZİNESİ		TAM	534.33	689.83	-	198.30	491.53	196/17	859.20	18234/85920			ARSA	G26-A-11-B
												878/1	5370.22	30919/537022			ARSA	G26-A-11-B

DAĞLIK MÜHÜR
T.C. ÇEVRE, ŞEHİRCİLİK VE KLİMA BAKANLIĞI
MÜHÜR
Oda Sic. No: 16795

Volkan DARGIN
Harita Mühendisi

TOPLAM ALAN : 27062.33	M A L S A H İ P L E R İ A R A Ş T I R M A	SAYFA NO:5
TOPLAM PAY : 27062.33	V E	TOPLAM ADA ALANI : 20894.14
TOPLAM KAMULAŞTIRMA : 0.00	Ö Z E T F O R M U	O.KATILIM ORANI : 0.0000000
TOP. DÜZENLE. GİRMEYEN: 0.00	(KADASTRO PARSELINE SIRA LI)	D.O.PAYI ORANI : 0.2874562
TOP. DÜZENLEMENYE GİREN: 29081.88		

SNo	Syf	Ada/Par	Alan	Mallik	Baba Adı	Hissesi	Pay	Giren	Girmeyen	Dop	Tahsis	Ada/Par	Alan	Hisse	Açıklama (Kad)	Açıklama (İmar)	Cinsi	PafitaNo
85	-	643/9	143.11	MALİYE HAZİNESİ		TAM	143.11	143.11	-	41.14	101.97	878/1	5370.22	10197/537022		ARSA	G25-A-11-B	
86	-	644/1	103.94	MALİYE HAZİNESİ		146/215	70.58	70.58	-	20.29	50.29	876/1	9146.32	5029/914632		ARSA	G25-A-11-B	
87	-	644/1	103.94	MALİYE HAZİNESİ		69/215	33.36	33.36	-	9.59	23.77	876/1	9146.32	2377/914632		ARSA	G25-A-11-B	
88	-	644/2	87.12	MALİYE HAZİNESİ		3/40	6.53	6.53	-	1.87	4.66	876/1	9146.32	466/914632		ARSA	G25-A-11-B	
89	-	644/2	87.12	MALİYE HAZİNESİ		37/40	80.59	80.59	-	23.17	57.42	876/1	9146.32	5742/914632		ARSA	G25-A-11-B	
90	-	644/3	83.82	MALİYE HAZİNESİ		1/96	0.88	0.88	-	0.26	0.62	876/1	9146.32	62/914632		ARSA	G25-A-11-B	
91	-	644/3	83.82	MALİYE HAZİNESİ		1/96	0.87	0.87	-	0.25	0.62	876/1	9146.32	62/914632		ARSA	G25-A-11-B	
92	-	644/3	83.82	MALİYE HAZİNESİ		1/24	3.49	3.49	-	1.00	2.49	876/1	9146.32	249/914632		ARSA	G25-A-11-B	
93	-	644/3	83.82	MALİYE HAZİNESİ		1/96	0.87	0.87	-	0.25	0.62	876/1	9146.32	62/914632		ARSA	G25-A-11-B	
94	-	644/3	83.82	MALİYE HAZİNESİ		89/96	77.71	77.71	-	22.33	55.38	876/1	9146.32	5538/914632		ARSA	G25-A-11-B	
95	-	645/1	74.22	MALİYE HAZİNESİ		TAM	74.22	74.22	-	21.33	52.89	876/1	9146.32	5289/914632		ARSA	G25-A-11-B	
96	-	645/2	110.81	MALİYE HAZİNESİ		27/304	9.84	9.84	-	2.82	7.02	876/1	9146.32	702/914632		ARSA	G25-A-11-B	
97	-	645/2	110.81	MALİYE HAZİNESİ		33/304	12.03	12.03	-	3.45	8.58	876/1	9146.32	858/914632		ARSA	G25-A-11-B	
98	-	645/2	110.81	MALİYE HAZİNESİ		15/152	10.94	10.94	-	3.14	7.80	876/1	9146.32	780/914632		ARSA	G25-A-11-B	
99	-	645/2	110.81	MALİYE HAZİNESİ		107/304	39.00	39.00	-	11.22	27.78	876/1	9146.32	2778/914632		ARSA	G25-A-11-B	
100	-	645/2	110.81	MALİYE HAZİNESİ		107/304	39.00	39.00	-	11.22	27.78	876/1	9146.32	2778/914632		ARSA	G25-A-11-B	
101	-	645/3	37.02	MALİYE HAZİNESİ		TAM	37.02	37.02	-	10.64	26.38	876/1	9146.32	2638/914632		ARSA	G25-A-11-B	
102	-	645/4	78.31	MALİYE HAZİNESİ		TAM	78.31	78.31	-	22.51	55.80	876/1	9146.32	5580/914632		ARSA	G25-A-11-B	
103	-	645/5	38.76	MALİYE HAZİNESİ		TAM	38.76	38.76	-	11.14	27.62	876/1	9146.32	2762/914632		ARSA	G25-A-11-B	
104	-	645/6	29.68	MALİYE HAZİNESİ		TAM	29.68	29.68	-	8.53	21.15	876/1	9146.32	2115/914632		ARSA	G25-A-11-B	
105	-	645/7	49.67	MALİYE HAZİNESİ		TAM	49.67	49.67	-	14.28	35.39	876/1	9146.32	3539/914632		ARSA	G25-A-11-B	
106	-	646/1	175.43	MALİYE HAZİNESİ		TAM	175.43	175.43	-	50.43	125.00	878/1	5370.22	12500/537022		ARSA	G25-A-11-B	
107	-	646/2	436.53	MALİYE HAZİNESİ		2/3	291.02	291.02	-	83.65	207.37	878/1	5370.22	20737/537022		ARSA	G25-A-11-B	
108	-	646/2	436.53	MALİYE HAZİNESİ		1/3	145.51	145.51	-	41.83	103.68	878/1	5370.22	10368/537022		ARSA	G25-A-11-B	
109	-	646/3	327.47	MALİYE HAZİNESİ		TAM	327.47	327.47	-	94.13	233.34	878/1	5370.22	23334/537022		ARSA	G25-A-11-B	

Volkan DARCIN
Harika Mühendisli

Öde Sic. No: 16795

TOPLAM ALAN : 27062.33	M A L S A H İ P L E R İ A R A Ş T I R M A	SAYFA NO:6
TOPLAM PAY : 27062.33	V E	TOPLAM ADA ALANI : 20894.14
TOPLAM KAMULAŞTIRMA : 0.00	Ö Z E T F O R M U	O.KATILIM ORANI : 0.0000000
TOP. DÜZENLE. GİRMEYEN: 0.00	(KADASTRO PARSELİNE SİRALI)	D.O.PAYI ORANI : 0.2874562
TOP. DÜZENLEMENİYE GİREN: 29081.88		

SNo	Syf	Ada/Par	Alan	Malik	K A D A S T R O										İ M A R		
					Baba Adı	Hissesi	Pay	Giren	Girmeyen	Dop	Tahsis	Ada/Par	Alan	Hisse	Açıklama (kadar)	Açıklama (imar)	Cinsi
110	-	646/4	323.09	MALİYE HAZİNESİ		TAM	323.09	323.09	-	92.87	230.22	878/1	5370.22	23022/537022		ARSA	G26-A-11-B
111	-	646/5	471.14	MALİYE HAZİNESİ		TAM	471.14	471.14	-	135.43	335.71	878/1	5370.22	33571/537022		ARSA	G26-A-11-B
112	-	646/6	410.85	MALİYE HAZİNESİ		TAM	410.85	410.85	-	118.10	292.75	878/1	5370.22	29275/537022		ARSA	G26-A-11-B
113	-	646/7	619.73	MALİYE HAZİNESİ		3/32	58.09	58.09	-	16.70	41.39	878/1	5370.22	4139/537022		ARSA	G26-A-11-B
114	-	646/7	619.73	MALİYE HAZİNESİ		5/48	64.56	64.56	-	18.56	46.00	878/1	5370.22	4600/537022		ARSA	G26-A-11-B
115	-	646/7	619.73	MALİYE HAZİNESİ		77/96	497.08	497.08	-	142.89	354.19	878/1	5370.22	35419/537022		ARSA	G26-A-11-B
116	-	646/8	419.11	MALİYE HAZİNESİ		101/5952	7.11	7.11	-	2.04	5.07	876/1	9146.32	507/914632		ARSA	G26-A-11-B
117	-	646/8	419.11	MALİYE HAZİNESİ		5851/5952	412.00	412.00	-	118.44	293.56	876/1	9146.32	29356/914632		ARSA	G26-A-11-B
118	-	646/9	1537.68	MALİYE HAZİNESİ		162/313	795.85	795.85	-	228.77	567.08	878/1	5370.22	56708/537022		ARSA	G26-A-11-B
119	-	646/9	1537.68	MALİYE HAZİNESİ		151/1252	185.46	185.46	-	53.31	132.15	878/1	5370.22	13215/537022		ARSA	G26-A-11-B
120	-	646/9	1537.68	MALİYE HAZİNESİ		453/1252	556.37	556.37	-	159.94	396.43	878/1	5370.22	39643/537022		ARSA	G26-A-11-B
121	-	646/10	511.97	MALİYE HAZİNESİ		TAM	511.97	511.97	-	157.68	390.86	878/1	5370.22	39086/537022		ARSA	G26-A-11-B
122	-	646/11	559.06	MALİYE HAZİNESİ		TAM	559.06	559.06	-	173.38	429.76	878/1	5370.22	42976/537022		ARSA	G26-A-11-B

Volkan BARGIN
Harita Mühendisi

Harita Mühendisleri Odası
Oda Sic. No: 16795

TOPLAM ALAN : 27062.33	T E S C İ L E E S A S		D A Ğ İ T İ M C E T V E L İ		I M A R		SAYFA NO:1	
TOPLAM PAY : 27062.33							TOPLAM ADA ALANI : 20894.14	
TOPLAM KAMU LAŞTIRMA : 0.00							O.KATILIM ORANI : 0.000000	
TOP. DÜZENLE. GİRMEYEN: 0.00							D.O.PAYI ORANI : 0.2874562	
TOP. DÜZENLEMENYE GİREN: 29081.88								

SNo	Syf.	Ada/Par	Alan	Malik	Baba Adı	Hissesi	Pay	Giren	Girmyn	Dop	Tahsis	Ada/Par	Alan	Hisse	Açıklama (kad)	Açıklama (fimar)	Cinsi	Pftano
141	-	175/8	719.40	MALİYE HAZİNESİ		TAM	719.40	719.40	-	206.80	512.60			51260/190462				
142	-	175/9	211.14	MALİYE HAZİNESİ		TAM	211.14	252.34	-	72.54	179.80			44770/190462				
143	-	175/10	628.31	MALİYE HAZİNESİ		TAM	628.31	628.31	-	180.61	447.70			2636/190462				
144	-	175/11	36.99	MALİYE HAZİNESİ		TAM	36.99	36.99	-	10.63	26.36			3215/190462				
145	-	175/12	45.12	MALİYE HAZİNESİ		TAM	45.12	45.12	-	12.97	32.15			14499/190462				
146	-	175/13	208.48	MALİYE HAZİNESİ		TAM	208.48	208.48	-	58.49	144.99			4998/190462				
147	-	175/14	70.15	MALİYE HAZİNESİ		TAM	70.15	70.15	-	20.17	49.98			13635/190462			ARSA	G26-A-11-B
156	-	175/15	191.36	MALİYE HAZİNESİ		TAM	191.36	191.36	-	55.01	136.35	175/18	1904.62	1329/190462				
148	-	175/16	193.75	MALİYE HAZİNESİ		18/187	18.65	18.65	-	5.36	13.29			1329/190462				
149	-	175/16	193.75	MALİYE HAZİNESİ		18/187	18.65	18.65	-	5.36	13.29			1920/190462				
150	-	175/16	193.75	MALİYE HAZİNESİ		26/187	26.94	26.94	-	7.74	19.20			9228/190462				
151	-	175/16	193.75	MALİYE HAZİNESİ		125/187	129.51	129.51	-	37.23	92.28			11079/190462				
69	-	623/1	155.48	MALİYE HAZİNESİ		TAM	155.48	155.48	-	44.69	110.79			4369/190462				
56	-	624/1	61.32	MALİYE HAZİNESİ		TAM	61.32	61.32	-	17.63	43.69			8215/190462				
67	-	624/2	116.14	MALİYE HAZİNESİ		TAM	116.14	116.14	-	33.39	82.75			63300/85920			ARSA	G26-A-11-B
2	-	196/10	823.25	RAHMAN KOCATÜRK	TEVFK	TAM	823.25	888.36	-	255.36	633.00	196/17	859.20	18234/85920				
83	-	643/7	61.55	MALİYE HAZİNESİ		TAM	61.55	61.55	-	17.69	43.86			18429/231757				
84	-	643/8	534.33	MALİYE HAZİNESİ		TAM	534.33	689.83	-	198.30	491.53			18431/231757				
3	-	196/14	239.68	MALİYE HAZİNESİ		TAM	239.68	258.66	-	74.34	184.29			129070/231757				
4	-	196/15	239.70	MALİYE HAZİNESİ		TAM	239.70	258.66	-	74.35	184.31			13823/231757				
5	-	196/16	1678.65	MALİYE HAZİNESİ		TAM	1678.65	1811.41	-	520.71	1290.70			2479/231757				
72	-	643/1	175.73	MALİYE HAZİNESİ		TAM	175.73	-	-	-	175.73			2478/231757				
74	-	643/3	347.95	MALİYE HAZİNESİ		1/10	34.80	34.80	-	10.01	24.79	196/18	2317.57	4959/231757			ARSA	G26-A-11-B
75	-	643/3	347.95	MALİYE HAZİNESİ		1/10	34.79	34.79	-	10.01	24.78			9918/231757				
76	-	643/3	347.95	MALİYE HAZİNESİ		1/5	69.59	69.59	-	20.00	49.59			27211/231757				
77	-	643/3	347.95	MALİYE HAZİNESİ		1/5	69.59	69.59	-	20.00	49.59			65768/86611				
79	-	643/3	347.95	MALİYE HAZİNESİ		2/5	139.18	139.18	-	40.00	99.18			9107/86611				
80	-	643/4	509.69	MALİYE HAZİNESİ		TAM	509.69	509.69	-	146.51	363.18			11736/86611				
1	-	196/8	855.56	NURSEL ŞAHİN	MEHMET	TAM	855.56	923.00	-	265.32	657.68	196/19	866.11	2485/914632			ARSA	G26-A-11-B
80	-	643/4	509.69	MALİYE HAZİNESİ		TAM	509.69	509.69	-	146.51	363.18			201494/914632				
81	-	643/5	271.65	MALİYE HAZİNESİ		TAM	271.65	271.65	-	78.09	193.56			83016/914632				
154	-	172/1	34.87	MALİYE HAZİNESİ		TAM	34.87	34.87	-	10.02	24.85			49197/914632				
12	-	607/3	2179.71	MALİYE HAZİNESİ		TAM	2179.71	2827.82	-	812.88	2014.94			58995/914632				
13	-	607/4	1048.44	MALİYE HAZİNESİ		TAM	1048.44	1165.07	-	334.91	830.16			5994/914632				
14	-	607/5	564.38	MALİYE HAZİNESİ		TAM	564.38	690.44	-	198.47	491.97			19922/914632				
15	-	607/6	677.07	MALİYE HAZİNESİ		TAM	677.07	827.95	-	238.00	589.95			1804/914632				
16	-	607/7	105.16	MALİYE HAZİNESİ		1/5	21.03	21.03	-	6.04	14.99	876/1	9146.32	2371/914632			ARSA	G26-A-11-B
17	-	607/7	105.16	MALİYE HAZİNESİ		4/5	84.13	84.13	-	24.19	59.94			24793/914632				
18	-	607/8	248.25	MALİYE HAZİNESİ		TAM	248.25	279.59	-	80.37	199.22			9092/914632				
19	-	607/9	250.22	MALİYE HAZİNESİ		TAM	250.22	305.38	-	87.78	217.60			9433/914632				
20	-	607/10	26.72	MALİYE HAZİNESİ		TAM	26.72	26.72	-	7.68	19.04			1823/914632				
21	-	607/11	33.27	MALİYE HAZİNESİ		TAM	33.27	33.27	-	9.56	23.71			1823/914632				
22	-	607/12	309.10	MALİYE HAZİNESİ		TAM	309.10	347.95	-	100.02	247.93			159.60				
29	-	607/14	187.22	MALİYE HAZİNESİ		TAM	187.22	223.98	-	64.38	159.60			38.06				
30	-	607/15	132.39	MALİYE HAZİNESİ		TAM	132.39	132.39	-	38.06	94.33			7.35				
31	-	607/16	51.15	MALİYE HAZİNESİ		1/2	25.58	25.58	-	7.35	18.23							

DEĞER KOCAMAN
ÇEVRE VE İKLİM BAKANLIĞI
Orta Sic. No: 16795

Volkan ÇARÇIYI
Harita Mühürü

İl Numaralı İmar Uygulamaları
Şube Müdürlüğü
M. H. YEŞİLÖZ
Şube Müdürü

TOPLAM ALAN : 27062.33		T E S C İ L E E S A S		SAYFA NO:2	
TOPLAM PAY : 27062.33		D A Ğ İ T İ M C E T V E L İ		TOPLAM ADA ALANI : 20894.14	
TOPLAM KAMULAŞTIRMA : 0.00		(İ M A R P A R S E L İ N E S İ R A L I)		O.KATILIM ORANI : 0.000000	
TOP. DÜZENLEME GİREMEYEN: 0.00				D.O.PAYI ORANI : 0.2874562	
TOP. DÜZENLENEMEYEN GİREMEYEN: 29081.88					

SNo	Syf.	Ada/Par	Alan	Mallik	Baba Adı	Hissesi	Pay	Giren	Girmeyen	Dop	Tahsis	Ada/Par	Alan	Hisse	İ M A R		Cinsi	Pafano
															Açıklama (Kad)	Açıklama (İmar)		
32	-	607/16	51.15	MALİYE HAZİNESİ		1/2	25.57	25.57	-	7.35	18.22			1822/914632				
33	-	607/17	181.97	MALİYE HAZİNESİ		1/2	90.99	102.41	-	29.43	72.98			7298/914632				
34	-	607/17	181.97	MALİYE HAZİNESİ		1/2	90.99	102.42	-	29.45	72.97			7297/914632				
35	-	607/18	178.50	MALİYE HAZİNESİ		128/354	64.54	89.63	-	20.02	49.61			4961/914632				
36	-	607/18	178.50	MALİYE HAZİNESİ		52/354	26.22	28.28	-	8.13	20.15			2015/914632				
37	-	607/18	178.50	MALİYE HAZİNESİ		30/354	15.13	16.32	-	4.69	11.63			1163/914632				
38	-	607/18	178.50	MALİYE HAZİNESİ		16/354	8.07	8.70	-	2.50	6.20			620/914632				
39	-	607/18	178.50	MALİYE HAZİNESİ		128/354	64.54	69.62	-	20.01	49.61			4961/914632				
41	-	619/2	264.10	MALİYE HAZİNESİ		1/28	9.43	12.54	-	3.60	8.94			894/914632				
42	-	619/2	264.10	MALİYE HAZİNESİ		1/28	9.43	12.54	-	3.60	8.94			894/914632				
43	-	619/2	264.10	MALİYE HAZİNESİ		1/84	3.14	4.18	-	1.20	2.98			298/914632				
44	-	619/2	264.10	MALİYE HAZİNESİ		1/84	3.14	4.18	-	1.20	2.98			298/914632				
45	-	619/2	264.10	MALİYE HAZİNESİ		1/28	9.43	12.54	-	3.60	8.94			894/914632				
46	-	619/2	264.10	MALİYE HAZİNESİ		1/28	9.43	12.54	-	3.60	8.94			894/914632				
47	-	619/2	264.10	MALİYE HAZİNESİ		1/84	3.14	4.18	-	1.21	2.97			297/914632				
48	-	619/2	264.10	MALİYE HAZİNESİ		1/84	3.14	4.18	-	1.21	2.97			297/914632				
152	-	619/2	264.10	MALİYE HAZİNESİ		1/28	9.43	12.54	-	3.61	8.93			893/914632				
153	-	619/2	264.10	MALİYE HAZİNESİ		65/84	204.36	271.68	-	78.10	193.58			19358/914632				
50	-	620/1	110.63	MALİYE HAZİNESİ		TAM	110.63	-	-	-	110.63			11063/914632				
51	-	620/2	92.94	MALİYE HAZİNESİ		1/8	11.62	-	-	-	11.62			1162/914632				
52	-	620/2	92.94	MALİYE HAZİNESİ		7/8	81.32	-	-	-	81.32			8132/914632				
53	-	620/3	114.50	MALİYE HAZİNESİ		8/225	4.07	4.07	-	1.16	2.91			291/914632				
54	-	620/3	114.50	MALİYE HAZİNESİ		58/225	29.52	29.52	-	8.49	21.03			2103/914632				
55	-	620/3	114.50	MALİYE HAZİNESİ		53/75	80.91	80.91	-	23.26	57.65			5765/914632				
56	-	621/1	82.91	MALİYE HAZİNESİ		TAM	82.91	82.91	-	23.83	59.08			5908/914632				
57	-	621/2	11.98	MALİYE HAZİNESİ		TAM	11.98	11.98	-	3.44	8.54			854/914632				
58	-	621/3	179.29	MALİYE HAZİNESİ		TAM	179.29	179.29	-	51.54	127.75			12775/914632				
59	-	621/4	226.14	MALİYE HAZİNESİ		TAM	226.14	226.14	-	65.01	161.13			16113/914632				
60	-	622/1	229.00	MALİYE HAZİNESİ		26/1647	3.62	4.82	-	1.38	3.44			344/914632				
61	-	622/1	229.00	MALİYE HAZİNESİ		16/915	4.00	5.34	-	1.55	3.81			381/914632				
62	-	622/1	229.00	MALİYE HAZİNESİ		3/122	5.63	7.51	-	2.16	5.35			535/914632				
63	-	622/1	229.00	MALİYE HAZİNESİ		3/122	5.63	7.51	-	2.16	5.35			535/914632				
64	-	622/1	229.00	MALİYE HAZİNESİ		5/183	6.26	8.34	-	2.40	5.94			594/914632				
65	-	624/2	116.14	MALİYE HAZİNESİ		7331/8235	203.86	271.85	-	78.15	193.70			19370/914632				
67	-	624/2	116.14	MALİYE HAZİNESİ		TAM	116.14	116.14	-	33.39	82.75			60/914632				
68	-	624/3	79.14	MALİYE HAZİNESİ		TAM	79.14	79.14	-	22.75	56.39			5639/914632				
70	-	641/1	1787.75	MALİYE HAZİNESİ		TAM	1787.75	1787.75	-	513.91	1273.84			127384/914632				
71	-	642/1	1905.54	MALİYE HAZİNESİ		TAM	1905.54	1905.54	-	547.77	1357.77			67423/914632				
86	-	644/1	103.94	MALİYE HAZİNESİ		146/215	70.58	70.58	-	20.29	50.29			5029/914632				
87	-	644/1	103.94	MALİYE HAZİNESİ		69/215	33.36	33.36	-	9.59	23.77			2377/914632				
88	-	644/2	87.12	MALİYE HAZİNESİ		3/40	6.53	6.53	-	1.87	4.66			466/914632				
89	-	644/2	87.12	MALİYE HAZİNESİ		37/40	80.59	80.59	-	23.17	57.42			5742/914632				
90	-	644/3	83.82	MALİYE HAZİNESİ		1/96	0.87	0.87	-	0.25	0.62			62/914632				
91	-	644/3	83.82	MALİYE HAZİNESİ		1/96	0.87	0.87	-	0.25	0.62			62/914632				
92	-	644/3	83.82	MALİYE HAZİNESİ		1/24	3.49	3.49	-	1.00	2.49			249/914632				
93	-	644/3	83.82	MALİYE HAZİNESİ		1/96	0.87	0.87	-	0.25	0.62			62/914632				
94	-	645/1	74.22	MALİYE HAZİNESİ		89/96	77.71	77.71	-	22.33	55.38			5538/914632				
95	-	645/1	74.22	MALİYE HAZİNESİ		TAM	74.22	74.22	-	21.33	52.89			5289/914632				
96	-	645/2	110.81	MALİYE HAZİNESİ		27/304	9.84	9.84	-	2.82	7.02			702/914632				
97	-	645/2	110.81	MALİYE HAZİNESİ		33/304	12.03	12.03	-	3.46	8.58			858/914632				

II Numaralı İmar Uygulamaları
Şube Müdürü
Halil Feri ÖZ
Şube Müdürü

Volkan DARGIN
Harita Müdürü

Oda Sic. NO. 16796

TOPLAM ALAN : 27062.33	D A Ğ İ T İ M C E T V E L İ K A D A S T R O (İ M A R P A R S E L İ N E S İ R A L I)		I M A R		SAYFA NO:3	
TOPLAM PAY : 27062.33						
TOPLAMI KAMU LAŞTIRMA : 0.00						
TOPL. DÜZENLEMEYİ GİREN: 29081.88						

SNo	Syf.	Ada/Par	Alan	Malik	Baba Adı	Hissesi	Pay	Giren	Girmyn	Dop	Tahsis	Ada/Par	Alan	Hisse	Açıklama (Kad)	Açıklama (İmar)	Çnsi	PaftaNo
98	-	645/2	110.81	MALİYE HAZİNESİ		15/152	10.94	10.94	-	3.14	7.80			780/914632				
99	-	645/2	110.81	MALİYE HAZİNESİ		107/504	39.00	39.00	-	11.22	27.78			2778/914632				
100	-	645/2	110.81	MALİYE HAZİNESİ		107/504	39.00	39.00	-	11.22	27.78			2778/914632				
101	-	645/3	37.02	MALİYE HAZİNESİ		TAM	37.02	37.02	-	10.64	26.38			2638/914632				
102	-	645/4	78.31	MALİYE HAZİNESİ		TAM	78.31	78.31	-	22.51	55.80			5580/914632				
103	-	645/4	38.76	MALİYE HAZİNESİ		TAM	38.76	38.76	-	11.14	27.62			2762/914632				
104	-	645/6	29.68	MALİYE HAZİNESİ		TAM	29.68	29.68	-	8.53	21.15			2115/914632				
105	-	645/7	49.67	MALİYE HAZİNESİ		TAM	49.67	49.67	-	14.28	35.39			3539/914632				
116	-	646/8	419.11	MALİYE HAZİNESİ		101/5952	7.11	7.11	-	2.04	5.07			507/914632				
117	-	646/8	419.11	MALİYE HAZİNESİ		5851/5952	412.00	412.00	-	118.44	293.56			29356/914632				
23	-	607/13	187.05	ERCAN SAK	TAHSİN	40/100	74.82	88.71	-	25.51	63.20			6320/22669				
24	-	607/13	187.05	ERCAN SAK	TAHSİN	30/100	56.12	66.53	-	19.12	47.41			4741/22669				
25	-	607/13	187.05	ERCAN SAK	TAHSİN	30/400	14.03	16.63	-	4.78	11.85			1185/22669				
26	-	607/13	187.05	ZERRİN SAK	TAHSİN	30/400	14.03	16.63	-	4.78	11.85		226.69	1185/22669		ARSA	G26-A-11-8	
27	-	607/13	187.05	ELİF GEMİCİ	TAHSİN	30/400	14.03	16.63	-	4.78	11.85			1185/22669				
28	-	607/13	187.05	ŞİFA SAK	TAHSİN	30/400	14.03	16.63	-	4.78	11.85			1185/22669				
29	-	607/14	187.22	MALİYE HAZİNESİ		TAM	187.22	223.98	-	64.38	159.60			6868/22669				
6	-	256/1	53.23	MALİYE HAZİNESİ		99/165	31.94	-	-	-	31.94			3194/537022				
7	-	256/1	53.23	MALİYE HAZİNESİ		66/165	21.29	-	-	-	21.29			2129/537022				
8	-	256/2	51.50	MALİYE HAZİNESİ		TAM	51.50	51.50	-	14.80	36.70			3670/537022				
9	-	256/3	50.34	MALİYE HAZİNESİ		TAM	50.34	50.34	-	14.47	35.87			3587/537022				
10	-	256/4	45.65	MALİYE HAZİNESİ		TAM	45.65	45.65	-	13.12	32.53			3253/537022				
11	-	256/5	84.18	MALİYE HAZİNESİ		TAM	84.18	84.18	-	24.20	59.98			5998/537022				
155	-	606/1	79.47	ÇİLİMLİ BELEDİYESİ		TAM	79.47	79.47	-	22.84	56.63			5663/537022				
71	-	642/1	1905.54	MALİYE HAZİNESİ		TAM	1905.54	1905.54	-	547.77	1357.77			68354/537022				
81	-	643/5	271.65	MALİYE HAZİNESİ		TAM	271.65	271.65	-	78.09	193.56			7620/537022				
82	-	643/6	53.96	MALİYE HAZİNESİ		TAM	53.96	53.96	-	15.51	38.45			3845/537022				
84	-	643/8	534.33	MALİYE HAZİNESİ		TAM	534.33	689.83	-	198.30	491.53			30919/537022				
85	-	643/9	143.11	MALİYE HAZİNESİ		TAM	143.11	143.11	-	41.14	101.97			10197/537022				
106	-	646/1	175.43	MALİYE HAZİNESİ		TAM	175.43	175.43	-	50.43	125.00			12500/537022				
107	-	646/2	436.53	MALİYE HAZİNESİ		2/3	291.02	291.02	-	83.65	207.37		878/1	20737/537022		ARSA	G26-A-11-8	
108	-	646/2	436.53	MALİYE HAZİNESİ		1/3	145.51	145.51	-	41.83	103.68			10368/537022				
109	-	646/3	327.47	MALİYE HAZİNESİ		TAM	327.47	327.47	-	94.13	233.34			23334/537022				
110	-	646/4	323.09	MALİYE HAZİNESİ		TAM	323.09	323.09	-	92.87	230.22			23022/537022				
111	-	646/5	471.14	MALİYE HAZİNESİ		TAM	471.14	471.14	-	135.43	335.71			33571/537022				
112	-	646/6	410.85	MALİYE HAZİNESİ		TAM	410.85	410.85	-	118.10	292.75			29275/537022				
113	-	646/7	619.73	MALİYE HAZİNESİ		3/32	58.09	58.09	-	16.70	41.39			4139/537022				
114	-	646/7	619.73	MALİYE HAZİNESİ		5/48	64.56	64.56	-	18.56	46.00			4600/537022				
115	-	646/7	619.73	MALİYE HAZİNESİ		77/96	497.08	497.08	-	142.89	354.19			35419/537022				
118	-	646/9	1537.68	MALİYE HAZİNESİ		162/313	795.85	795.85	-	228.77	567.08			56708/537022				
119	-	646/9	1537.68	MALİYE HAZİNESİ		151/1252	185.46	185.46	-	53.31	132.15			13215/537022				
120	-	646/9	1537.68	MALİYE HAZİNESİ		453/1252	556.37	556.37	-	159.94	396.43			39643/537022				
121	-	646/10	511.97	MALİYE HAZİNESİ		TAM	511.97	548.54	-	157.68	390.86			39086/537022				
122	-	646/10	559.06	MALİYE HAZİNESİ		TAM	559.06	603.14	-	173.38	429.76			42976/537022				
72	-	643/1	175.73	MALİYE HAZİNESİ		TAM	175.73	-	-	-	175.73		203.41	3750/20341		ARSA	G26-A-11-8	
73	-	643/2	165.91	HÜSEİN KURT		TAM	165.91	-	-	-	165.91			16591/20341				
1	-	-	3159.02	MALİYE HAZİNESİ	DOPTAN GELEN	TAM	3159.02	-	-	-	3159.02		3159.02	TAM		ARSA (DİNİ TESIS ALANI)	G26-A-11-8	
1	-	-	40.00	MALİYE HAZİNESİ	DOPTAN GELEN	TAM	40.00	-	-	-	40.00		40.00	TAM		ARSA (TRAFİK ALANI)	G26-A-11-8	

II Numaralı İmar Uygulama Planı
Suba Müdürlüğü
Haberleşme Birimi
Suba Müdürü

Volkan MARGİN
Harika Mithatkeser

DAĞITIM
HARİKA MİTHATKESER
ODA SİC. NO. 16795

İli	DÜZCE	T E S C İ L										SAYFA NO:1	
		S A Y F A S I											
İLÇESİ	ÇİLİMLİ											ADANO : 175	
KÖY/MAH.	ULUCAMI												
BELEDİYESİ	DÜZCE												
PAFTANO : G26-A-11-B-2-C												ADANO : 175	
Cilt	Syf	ParNo	Alan			Cinsi	Hisse	K A D A S T R O					
			He.	M2	Dm2			KAda	KPar	Cilt	Syf.	Maliki	Babası
		18	0	1904	62	ARSA	51260/190462	175	8	0	-	MALİYE HAZİNESİ	
							17980/190462	175	9	0	-	MALİYE HAZİNESİ	
							44770/190462	175	10	0	-	MALİYE HAZİNESİ	
							2636/190462	175	11	0	-	MALİYE HAZİNESİ	
							3215/190462	175	12	0	-	MALİYE HAZİNESİ	
							14499/190462	175	13	0	-	MALİYE HAZİNESİ	
							4998/190462	175	14	0	-	MALİYE HAZİNESİ	
							13635/190462	175	15	0	-	MALİYE HAZİNESİ	
							9228/190462	175	16	0	-	MALİYE HAZİNESİ	
							1920/190462	175	16	0	-	MALİYE HAZİNESİ	
							1329/190462	175	16	0	-	MALİYE HAZİNESİ	
							1329/190462	175	16	0	-	MALİYE HAZİNESİ	
							11079/190462	623	1	0	-	MALİYE HAZİNESİ	
							4369/190462	624	1	0	-	MALİYE HAZİNESİ	
							8215/190462	624	2	0	-	MALİYE HAZİNESİ	

Deniz KOCAMAN
Harita Mühendisi
Oda Sic. No: 16795

Volkan GARCIN
Harita Mühendisi

İL :	DÜZCE	T E S C İ L										SAYFA NO:2	
İLÇESİ :	GİLİMLİ	S A Y F A S I											
KÖY/MAH. :	ULUCAMI												
BELEDİYESİ :	DÜZCE												
PAFTANO :	G26-A-11-B-2-B											ADANO : 196	
Clt	Syf	ParNo	Alan			Cinsi	Hisse	K A D A S T R O					
			He.	M2	Dm2			KAda	KPar	Cilt	Syf.	Maliki	Babası
		17	0	0859	20	ARSA	63300/85920	196	10	0	-	RAHMAN KOCATÜRK	TEVFIK
							4386/85920	643	7	0	-	MALİYE HAZİNESİ	
							18234/85920	643	8	0	-	MALİYE HAZİNESİ	
		18	0	2317	57	ARSA	18429/231757	196	14	0	-	MALİYE HAZİNESİ	
							18431/231757	196	15	0	-	MALİYE HAZİNESİ	
							129070/231757	196	16	0	-	MALİYE HAZİNESİ	
							13823/231757	643	1	0	-	MALİYE HAZİNESİ	
							9918/231757	643	3	0	-	MALİYE HAZİNESİ	
							4959/231757	643	3	0	-	MALİYE HAZİNESİ	
							4959/231757	643	3	0	-	MALİYE HAZİNESİ	
							2478/231757	643	3	0	-	MALİYE HAZİNESİ	
							2479/231757	643	3	0	-	MALİYE HAZİNESİ	
							27211/231757	643	4	0	-	MALİYE HAZİNESİ	
		19	0	0866	11	ARSA	65768/86611	196	8	0	-	NURSEL ŞAHİN	MEHMET
							9107/86611	643	4	0	-	MALİYE HAZİNESİ	
							11736/86611	643	5	0	-	MALİYE HAZİNESİ	

Deniz KOCAMAN
Harita Mühendisi
Oda Sic. No: 16796

Volkan DARCIN
Harita Mühendisi

İl :		DÜZCE		T E S C İ L										SAYFA NO:3	
İlÇesi :		ÇİLİMLİ		S A Y F A S I											
KÖY/MAH. :		ULUCAMI													
BELEDİYESİ :		DÜZCE													
PAFTANO :		G26-A-11-B-2-B/C												ADANO : 876	
Cit	Syf	ParNo	Alan			Cinsi	Hisse	K A D A S T R O							
			He.	M2	Dm2			KAda	KPar	Clit	Syf.	Maliki	Babası		
		1	0	9146	32	ARSA	2485/914632	172	1	0	-	-	MALİYE HAZİNESİ		
							201494/914632	607	3	0	-	-	MALİYE HAZİNESİ		
							83016/914632	607	4	0	-	-	MALİYE HAZİNESİ		
							49197/914632	607	5	0	-	-	MALİYE HAZİNESİ		
							58995/914632	607	6	0	-	-	MALİYE HAZİNESİ		
							5994/914632	607	7	0	-	-	MALİYE HAZİNESİ		
							1499/914632	607	7	0	-	-	MALİYE HAZİNESİ		
							19922/914632	607	8	0	-	-	MALİYE HAZİNESİ		
							21760/914632	607	9	0	-	-	MALİYE HAZİNESİ		
							1904/914632	607	10	0	-	-	MALİYE HAZİNESİ		
							2371/914632	607	11	0	-	-	MALİYE HAZİNESİ		
							24793/914632	607	12	0	-	-	MALİYE HAZİNESİ		
							9092/914632	607	14	0	-	-	MALİYE HAZİNESİ		
							9433/914632	607	15	0	-	-	MALİYE HAZİNESİ		
							1822/914632	607	16	0	-	-	MALİYE HAZİNESİ		
							1823/914632	607	16	0	-	-	MALİYE HAZİNESİ		
							7297/914632	607	17	0	-	-	MALİYE HAZİNESİ		
							7298/914632	607	17	0	-	-	MALİYE HAZİNESİ		
							620/914632	607	18	0	-	-	MALİYE HAZİNESİ		
							1163/914632	607	18	0	-	-	MALİYE HAZİNESİ		
							2015/914632	607	18	0	-	-	MALİYE HAZİNESİ		
							4961/914632	607	18	0	-	-	MALİYE HAZİNESİ		
							4961/914632	607	18	0	-	-	MALİYE HAZİNESİ		
							893/914632	619	2	0	-	-	MALİYE HAZİNESİ		
							298/914632	619	2	0	-	-	MALİYE HAZİNESİ		
							894/914632	619	2	0	-	-	MALİYE HAZİNESİ		
							298/914632	619	2	0	-	-	MALİYE HAZİNESİ		
							894/914632	619	2	0	-	-	MALİYE HAZİNESİ		
							894/914632	619	2	0	-	-	MALİYE HAZİNESİ		
							297/914632	619	2	0	-	-	MALİYE HAZİNESİ		
							297/914632	619	2	0	-	-	MALİYE HAZİNESİ		
							19358/914632	619	2	0	-	-	MALİYE HAZİNESİ		
							894/914632	619	2	0	-	-	MALİYE HAZİNESİ		
							11063/914632	620	1	0	-	-	MALİYE HAZİNESİ		
							1162/914632	620	2	0	-	-	MALİYE HAZİNESİ		
							8132/914632	620	2	0	-	-	MALİYE HAZİNESİ		
							291/914632	620	3	0	-	-	MALİYE HAZİNESİ		
							2103/914632	620	3	0	-	-	MALİYE HAZİNESİ		
							5765/914632	620	3	0	-	-	MALİYE HAZİNESİ		
							5908/914632	621	1	0	-	-	MALİYE HAZİNESİ		
							854/914632	621	2	0	-	-	MALİYE HAZİNESİ		
							12775/914632	621	3	0	-	-	MALİYE HAZİNESİ		
							16113/914632	621	4	0	-	-	MALİYE HAZİNESİ		
							535/914632	622	1	0	-	-	MALİYE HAZİNESİ		
							381/914632	622	1	0	-	-	MALİYE HAZİNESİ		
							535/914632	622	1	0	-	-	MALİYE HAZİNESİ		
							594/914632	622	1	0	-	-	MALİYE HAZİNESİ		
							19370/914632	622	1	0	-	-	MALİYE HAZİNESİ		
							344/914632	622	1	0	-	-	MALİYE HAZİNESİ		
							60/914632	624	2	0	-	-	MALİYE HAZİNESİ		
							5639/914632	624	3	0	-	-	MALİYE HAZİNESİ		
							127384/914632	641	1	0	-	-	MALİYE HAZİNESİ		
							67423/914632	642	1	0	-	-	MALİYE HAZİNESİ		
							2377/914632	644	1	0	-	-	MALİYE HAZİNESİ		
							5029/914632	644	1	0	-	-	MALİYE HAZİNESİ		
							466/914632	644	2	0	-	-	MALİYE HAZİNESİ		
							5742/914632	644	2	0	-	-	MALİYE HAZİNESİ		
							62/914632	644	3	0	-	-	MALİYE HAZİNESİ		
							62/914632	644	3	0	-	-	MALİYE HAZİNESİ		
							5538/914632	644	3	0	-	-	MALİYE HAZİNESİ		
							62/914632	644	3	0	-	-	MALİYE HAZİNESİ		
							249/914632	644	3	0	-	-	MALİYE HAZİNESİ		
							5289/914632	645	1	0	-	-	MALİYE HAZİNESİ		
							780/914632	645	2	0	-	-	MALİYE HAZİNESİ		
							2778/914632	645	2	0	-	-	MALİYE HAZİNESİ		
							858/914632	645	2	0	-	-	MALİYE HAZİNESİ		
							702/914632	645	2	0	-	-	MALİYE HAZİNESİ		
							2778/914632	645	2	0	-	-	MALİYE HAZİNESİ		
							2638/914632	645	3	0	-	-	MALİYE HAZİNESİ		
							5580/914632	645	4	0	-	-	MALİYE HAZİNESİ		
							2762/914632	645	5	0	-	-	MALİYE HAZİNESİ		
							2115/914632	645	6	0	-	-	MALİYE HAZİNESİ		
							3539/914632	645	7	0	-	-	MALİYE HAZİNESİ		
							507/914632	646	8	0	-	-	MALİYE HAZİNESİ		
							29356/914632	646	8	0	-	-	MALİYE HAZİNESİ		
		2	0	0226	69	ARSA	1185/22669	607	13	0	-	-	ELİF GEMİCİ	TAHSİN	
							1185/22669	607	13	0	-	-	ERCAN SAK	TAHSİN	
							4741/22669	607	13	0	-	-	ERCAN SAK	TAHSİN	
							6320/22669	607	13	0	-	-	ERCAN SAK	TAHSİN	
							1185/22669	607	13	0	-	-	ŞİFA SAK	TAHSİN	
							1185/22669	607	13	0	-	-	ZERRİN SAK	TAHSİN	
							6868/22669	607	14	0	-	-	MALİYE HAZİNESİ		

Volkan DARGIN
Harita Mühendisi

Deniz KOSMAN
Harita Mühendisi
Oda Sic. No: 16795

İLİ :		DÜZCE		T E S C İ L				SAYFA NO:4					
İLÇESİ :		ÇİLİMLİ		S A Y F A S I									
KÖY/MAH. :		ULUCAMI											
BELEDİYESİ :		DÜZCE											
PAFTANO :		G26-A-11-B-2-B						ADANO : 878					
Cilt	Syf	ParNo	Alan			Cinsi	Hisse	K A D A S T R O					
			He.	M2	Dm2			KAda	KPar	Cilt	Syf.	Maliki	Babası
		1	0	5370	22	ARSA	2129/537022	256	1	0	-	MALİYE HAZİNESİ	
							3194/537022	256	1	0	-	MALİYE HAZİNESİ	
							3670/537022	256	2	0	-	MALİYE HAZİNESİ	
							3587/537022	256	3	0	-	MALİYE HAZİNESİ	
							3253/537022	256	4	0	-	MALİYE HAZİNESİ	
							5998/537022	256	5	0	-	MALİYE HAZİNESİ	
							5663/537022	606	1	0	-	ÇİLİMLİ BELEDİYESİ	
							68354/537022	642	1	0	-	MALİYE HAZİNESİ	
							7620/537022	643	5	0	-	MALİYE HAZİNESİ	
							3845/537022	643	6	0	-	MALİYE HAZİNESİ	
							30919/537022	643	8	0	-	MALİYE HAZİNESİ	
							10197/537022	643	9	0	-	MALİYE HAZİNESİ	
							12500/537022	646	1	0	-	MALİYE HAZİNESİ	
							10368/537022	646	2	0	-	MALİYE HAZİNESİ	
							20737/537022	646	2	0	-	MALİYE HAZİNESİ	
							23334/537022	646	3	0	-	MALİYE HAZİNESİ	
							23022/537022	646	4	0	-	MALİYE HAZİNESİ	
							33571/537022	646	5	0	-	MALİYE HAZİNESİ	
							29275/537022	646	6	0	-	MALİYE HAZİNESİ	
							35419/537022	646	7	0	-	MALİYE HAZİNESİ	
							4600/537022	646	7	0	-	MALİYE HAZİNESİ	
							4139/537022	646	7	0	-	MALİYE HAZİNESİ	
							39643/537022	646	9	0	-	MALİYE HAZİNESİ	
							13215/537022	646	9	0	-	MALİYE HAZİNESİ	
							56708/537022	646	9	0	-	MALİYE HAZİNESİ	
							39086/537022	646	10	0	-	MALİYE HAZİNESİ	
							42976/537022	646	11	0	-	MALİYE HAZİNESİ	

Volkan DARCIN
Harita Mühendisi

Deniz KOCAMAN
Harita Mühendisi
Çaa Sic. No: 16795

İl :	DÜZCE	T E S C İ L										SAYFA NO:5	
İlçesi :	ÇİLİMLİ	S A Y F A S I											
KÖY/MAH. :	ULUCAMI												
BELEDİYESİ :	DÜZCE												
PAFTANO :	G26-A-11-B-2-C											ADANO : 880	
Cilt	Syf	ParNo	Alan			Cinsi	Hisse	K A D A S T R O					
			He.	M2	Dm2			KAda	KPar	Cilt	Syf.	Maliki	Babası
		1	0	0203	41	ARSA-TİCARET	3750/20341 16591/20341	643 643	1 2	0 0	- -	MALİYE HAZİNESİ HÜSEYİN KURT	NAZMI
		2	0	3159	02	ARSA (DİNİ TESİS ALANI)	TAM	-	-	-	-	MALİYE HAZİNESİ	DOPTAN GELEN
		3	0	0040	00	ARSA (TRAFO ALANI)	TAM	-	-	-	-	MALİYE HAZİNESİ	DOPTAN GELEN

Volkan DARCIN
Harita Mühendisi

Deniz KOÇMAN
Harita Mühendisi
Oda Sic. No: 16795

ALAN HESAPLARI VE DENGELEMELERİ
878 ADA 1 PARSEL

NoktaNo	Y	X	NoktaNo	Y	X
878/1	588273.14	4529436.76	878/2	588288.12	4529433.54
878/3	588289.08	4529432.34	878/4	588289.03	4529426.60
878/5	588297.47	4529413.10	878/6	588326.89	4529399.05
878/7	588331.27	4529391.89	878/8	588329.88	4529338.21
878/9	588327.83	4529336.21	878/10	588278.85	4529336.14
878/11	588277.36	4529336.25	878/12	588275.90	4529336.60
878/13	588274.51	4529337.18	878/14	588273.23	4529337.96
878/15	588272.09	4529338.94	878/16	588271.11	4529340.08
878/17	588270.33	4529341.36	878/18	588269.76	4529342.75
878/19	588259.33	4529375.01	878/20	588259.15	4529375.61
878/21	588259.01	4529376.22	878/22	588258.91	4529376.84
878/23	588258.85	4529377.47	878/24	588258.83	4529378.10
878/25	588258.84	4529378.73	878/26	588258.90	4529379.35
878/27	588258.99	4529379.97	878/28	588263.06	4529402.85
878/29	588271.91	4529436.00			

ALAN HESABI

Ada/Parsel	Noktalar	HesapAlan	Düzeltilme	Deng.Alan
878/1	18,19,20,21,22,23,24,25, 26,27,28,29,1,2,3,4,5,6, 7,8,9,10,11,12,13,14,15, 16,17	5370.22	+0.00	5370.22
	TOPLAM	5370.22	+0.00	5370.22
Tapu Alanı	5370.22			
HESAPLANAN	5370.22			
FARK	0.00			
TECVİZ	30.92			

Volkan DARCI
Harita Mühendisi

Deniz KOÇMAN
Harita Mühendisi
Oda Sic. No: 16795

ALAN HESAPLARI VE DENGELEMELERİ
877 ADA 1 PARSEL

NoktaNo	Y	X	NoktaNo	Y	X
877/1	588285.18	4529470.17	877/2	588285.54	4529470.76
877/3	588286.07	4529471.19	877/4	588286.72	4529471.42
877/5	588287.41	4529471.41	877/6	588288.10	4529471.26
877/7	588288.70	4529470.90	877/8	588289.15	4529470.37
877/9	588289.38	4529469.71	877/10	588289.41	4529469.36
877/11	588289.18	4529443.14	877/12	588289.10	4529442.48
877/13	588288.88	4529441.85	877/14	588288.52	4529441.29
877/15	588288.05	4529440.82	877/16	588287.49	4529440.47
877/17	588286.87	4529440.25	877/18	588286.21	4529440.17
877/19	588285.55	4529440.23	877/20	588277.89	4529441.88
877/21	588277.27	4529442.08	877/22	588276.72	4529442.41
877/23	588276.24	4529442.85	877/24	588275.88	4529443.39
877/25	588275.63	4529443.99	877/26	588275.52	4529444.63
877/27	588275.55	4529445.27	877/28	588275.72	4529445.90

ALAN HESABI

Ada/Parsel	Noktalar	HesapAlan	Düzeltilme	Deng.Alan
877/1	1,2,3,4,5,6,7,8,9,10,11, 12,13,14,15,16,17,18,19, 20,21,22,23,24,25,26,27, 28	282.19	+0.00	282.19
	TOPLAM	282.19	+0.00	282.19
Tapu Alanı	282.19			
HESAPLANAN	282.19			
FARK	0.00			
TECVİZ	6.99			

Volkan DARGIN
Harita Mühendisi

Volkan DARGIN
Harita Mühendisi
Oda Sic. No: 16795

ALAN HESAPLARI VE DENGELEMELERİ
876 ADA 1 VE 2 PARSEL

NoktaNo	Y	X	NoktaNo	Y	X
876/1	588323.67	4529290.84	876/2	588328.80	4529295.84
876/3	588328.97	4529302.88	876/4	588329.57	4529327.21
876/5	588327.62	4529329.21	876/6	588278.86	4529329.14
876/7	588276.27	4529329.34	876/8	588273.74	4529329.94
876/9	588271.33	4529330.94	876/10	588269.11	4529332.30
876/11	588267.14	4529333.99	876/12	588265.45	4529335.97
876/13	588264.09	4529338.19	876/14	588263.10	4529340.59
876/15	588262.95	4529341.05	876/16	588245.10	4529338.67
876/17	588244.67	4529353.42	876/18	588258.67	4529354.28
876/19	588252.67	4529372.85	876/20	588252.37	4529373.87
876/21	588252.14	4529374.90	876/22	588251.97	4529375.94
876/23	588251.87	4529376.99	876/24	588251.83	4529378.05
876/25	588251.85	4529379.10	876/26	588251.94	4529380.16
876/27	588252.10	4529381.20	876/28	588256.23	4529404.37
876/29	588262.17	4529426.64	876/30	588262.98	4529429.61
876/31	588263.83	4529432.56	876/32	588264.73	4529435.50
876/33	588265.66	4529438.43	876/34	588266.64	4529441.34
876/35	588267.66	4529444.25	876/36	588268.71	4529447.13
876/37	588269.81	4529450.01	876/38	588275.59	4529464.85
876/39	588276.70	4529467.59	876/40	588277.85	4529470.30
876/41	588279.07	4529473.00	876/42	588280.34	4529475.66
876/43	588288.84	4529493.02	876/44	588289.79	4529495.31
876/45	588290.45	4529497.69	876/46	588290.82	4529500.14
876/47	588290.88	4529502.61	876/48	588289.58	4529538.94
876/49	588285.49	4529539.92	876/50	588279.49	4529529.07
876/51	588258.63	4529491.38	876/52	588241.41	4529446.55
876/53	588240.51	4529444.13	876/54	588239.67	4529441.69
876/55	588238.88	4529439.23	876/56	588238.15	4529436.75
876/57	588237.48	4529434.26	876/58	588236.86	4529431.75
876/59	588236.30	4529429.23	876/60	588235.79	4529426.70
876/61	588231.10	4529401.57	876/62	588221.68	4529351.08
876/63	588222.58	4529346.22	876/64	588223.55	4529344.61
876/65	588225.32	4529341.27	876/66	588226.86	4529337.83
876/67	588228.15	4529334.28	876/68	588229.41	4529329.74
876/69	588230.13	4529326.03	876/70	588230.59	4529322.29
876/71	588230.76	4529319.46	876/72	588230.79	4529316.63
876/73	588230.66	4529313.80	876/74	588230.27	4529310.05
876/75	588229.73	4529306.92	876/76	588228.21	4529301.67
876/77	588226.46	4529295.62	876/78	588230.07	4529290.82

ALAN HESABI

Ada/Parsel	Noktalar	HesapAlan	Düzeltilme	Deng.Alan
876	5,4,3,2,1,78,77,76,75, 74,73,72,71,70,69,68,67, 66,65,64,63,62,61 59,58,57,56,55,54,53,52, 51,50,49,48,47,46,45,44, 43,42,41,40,39,38,37,36, 35,34,33,32,31,30,29,28, 27,26,25,24,23,22,21,20, 19,18,15,14,13,12,11,10, 9,8,7,6	9373.01	+0.00	9373.01
876/1	1,2,3,4,5,6,7,8,9,10,11, 12,13,14,15,16,17,18,19, 20,21,22,23,24,25,26,27, 28,29,30,31,32,33,34,35, 36,37,38,39,40,41,42,43, 44,45,46,47,48,49,50,51, 52,53,54,55,56,57,58,59, 60,61,62,63,64,65,66,67, 68,69,70,71,72,73,74,75, 76,77,78	9146.32	+0.00	9146.32
876/2	18,17,16,15	226.69	+0.00	226.69
	TOPLAM	9373.01	+0.00	9373.01
Tapu Alanı	9373.01			
HESAPLANAN	9373.01			
FARK	+0.00			
TECVİZ	42.61			

DANIŞ KOCAMAN
Harita Mühendisi
Oda Sic. No: 16795

Volkan DAROĞAN
Harita Mühendisi

ALAN HESAPLARI VE DENGELEMELERİ

196 ADA 17 ,18 VE 19 PARSEL

NoktaNo	Y	X	NoktaNo	Y	X
196/1	588351.00	4529390.25	196/2	588382.47	4529379.76
196/3	588393.83	4529366.42	196/4	588387.99	4529326.79
196/5	588382.57	4529314.92	196/6	588377.30	4529309.83
196/7	588349.50	4529307.34	196/8	588340.00	4529300.94
196/9	588335.98	4529303.14	196/10	588336.63	4529329.68
196/11	588371.16	4529327.82	196/12	588371.75	4529348.93
196/13	588372.54	4529353.38	196/14	588372.34	4529370.04
196/15	588364.74	4529371.06	196/16	588350.41	4529370.89
196/17	588343.09	4529392.89	196/18	588338.21	4529389.47
196/19	588337.28	4529354.09			

ALAN HESABI

Ada/Parsel	Noktalar	HesapAlan	Düzeltilme	Deng.Alan
196	18,17,1,2,3,4,5,6,7,8,9, 10,19	4042.88	+0.00	4042.88
196/17	19,18,17,1,16,15,14,13	859.20	+0.00	859.20
196/18	10,9,8,7,6,5,4,3,2,1,16, 15,14,13,12,11	2317.57	+0.00	2317.57
196/19	19,13,12,11,10	866.11	+0.00	866.11
	TOPLAM	4042.88	-0.00	4042.88
Tapu Alanı	4042.88			
HESAPLANAN	4042.88			
FARK	+0.00			
TECVİZ	26.65			

Deniz DOĞAN
Harita Mühendisi
Oda Sic. No: 16795

Volkan DARGIN
Harita Mühendisi

ALAN HESAPLARI VE DENGELEMELERİ
175 ADA 18 PARSEL

NoktaNo	Y	X	NoktaNo	Y	X
175/1	588202.71	4529229.10	175/2	588233.39	4529225.29
175/3	588233.12	4529223.27	175/4	588229.71	4529223.79
175/5	588228.06	4529212.19	175/6	588227.43	4529205.87
175/7	588225.22	4529192.84	175/8	588224.82	4529190.10
175/9	588222.75	4529175.80	175/10	588222.58	4529174.75
175/11	588184.03	4529173.91	175/12	588196.56	4529224.86

ALAN HESABI

Ada/Parsel	Noktalar	HesapAlan	Düzelme	Deng.Alan
175/18	11,12,1,2,3,4,5,6,7,8,9, 10	1904.62	+0.00	1904.62
	TOPLAM	1904.62	+0.00	1904.62
Tapu Alanı	1904.62			
HESAPLANAN	1904.62			
FARK	0.00			
TECVİZ	18.03			

Deniz KOSAMAN
Harita Mühendisi
Oda Sic. No: 16795

Volkan DARCIN
Harita Mühendisi

ALAN HESAPLARI VE DENGELEMELERİ

884 ADA 1 PARSEL

NoktaNo	Y	X	NoktaNo	Y	X
884/1	588289.01	4529482.11	884/2	588289.31	4529482.44
884/3	588289.73	4529482.57	884/4	588290.16	4529482.46
884/5	588290.48	4529482.14	884/6	588290.58	4529481.71
884/7	588290.42	4529478.12	884/8	588290.31	4529477.71
884/9	588290.04	4529477.38	884/10	588289.66	4529477.19
884/11	588289.24	4529477.18	884/12	588288.11	4529477.39
884/13	588287.69	4529477.57	884/14	588287.40	4529477.92
884/15	588287.29	4529478.36	884/16	588287.39	4529478.81

ALAN HESABI

Ada/Parsel	Noktalar	HesapAlan	Düzeltilme	Deng.Alan
884/1	1,2,3,4,5,6,7,8,9,10,11, 12,13,14,15,16	12.45	+0.00	12.45
	TOPLAM	12.45	+0.00	12.45
Tapu Alanı	12.45			
HESAPLANAN	12.45			
FARK	0.00			
TECVİZ	1.45			

DEMİR KOCAMAN
Harita Mühendisi
Oda Sic. No: 16795

Volkan DARCIN
Harita Mühendisi

ALAN HESAPLARI VE DENGELEMELERİ
883 ADA 1 PARSEL

NoktaNo	Y	X	NoktaNo	Y	X
883/1	588212.76	4529339.28	883/2	588213.52	4529337.97
883/3	588214.85	4529335.35	883/4	588216.00	4529332.65
883/5	588217.17	4529329.17	883/6	588218.02	4529325.60
883/7	588218.48	4529322.70	883/8	588218.69	4529320.51
883/9	588218.79	4529316.84	883/10	588218.63	4529313.91
883/11	588218.28	4529310.99	883/12	588217.72	4529308.11
883/13	588217.17	4529305.98	883/14	588216.37	4529303.50
883/15	588215.67	4529301.52	883/16	588206.07	4529274.48
883/17	588195.13	4529279.18	883/18	588188.63	4529281.67
883/19	588197.33	4529298.37	883/20	588198.44	4529301.32
883/21	588199.57	4529304.32	883/22	588203.48	4529314.67

ALAN HESABI

Ada/Parsel	Noktalar	HesapAlan	Düzeltilme	Deng.Alan
883/1	1,2,3,4,5,6,7,8,9,10,11, 12,13,14,15,16,17,18,19, 20,21,22	872.07	+0.00	872.07
	TOPLAM	872.07	+0.00	872.07
Tapu Alanı	872.07			
HESAPLANAN	872.07			
FARK	0.00			
TECVİZ	12.07			

~~DANIŞTIRILAN~~
~~Harita Mühendisi~~
Oda Sic. No: 16795

Volkan DARÇIN
Harita Mühendisi

ALAN HESAPLARI VE DENGELEMELERİ

882 ADA 1 PARSEL

NoktaNo	Y	X	NoktaNo	Y	X
882/1	588205.39	4529250.96	882/2	588206.99	4529250.66
882/3	588208.47	4529249.96	882/4	588209.72	4529248.93
882/5	588210.68	4529247.61	882/6	588211.28	4529246.09
882/7	588211.49	4529244.48	882/8	588211.28	4529242.86
882/9	588210.68	4529241.34	882/10	588209.72	4529240.03
882/11	588208.47	4529238.99	882/12	588206.99	4529238.29
882/13	588205.39	4529237.99	882/14	588203.77	4529238.09
882/15	588202.22	4529238.59	882/16	588200.84	4529239.47
882/17	588199.73	4529240.66	882/18	588198.94	4529242.08
882/19	588198.54	4529243.66	882/20	588198.54	4529245.29
882/21	588198.94	4529246.87	882/22	588199.73	4529248.30
882/23	588200.84	4529249.48	882/24	588202.22	4529250.36
882/25	588203.77	4529250.86			

ALAN HESABI

Ada/Parsel	Noktalar	HesapAlan	Düzeltilme	Deng.Alan
882/1	8,9,10,11,12,13,14,15, 16,17,18,19,20,21,22,23, 24,25,1,2,3,4,5,6,7	131.34	+0.00	131.34
	TOPLAM	131.34	+0.00	131.34
Tapu Alanı	131.34			
HESAPLANAN	131.34			
FARK	0.00			
TECVİZ	4.62			

BAŞKENT ÇEVRE
Harita Mühendisi
Oda Sic. No: 16795

Voİkan DARGİN
Harita Mühendisi

ALAN HESAPLARI VE DENGELEMELERİ

881 ADA 1 PARSEL

NoktaNo	Y	X	NoktaNo	Y	X
881/1	588220.08	4529242.92	881/2	588220.29	4529242.92
881/3	588220.49	4529242.87	881/4	588250.52	4529231.90
881/5	588250.71	4529231.80	881/6	588250.88	4529231.65
881/7	588250.99	4529231.46	881/8	588251.06	4529231.25
881/9	588251.06	4529231.03	881/10	588251.01	4529230.81
881/11	588250.91	4529230.62	881/12	588250.75	4529230.46
881/13	588250.56	4529230.34	881/14	588250.35	4529230.28
881/15	588250.13	4529230.28	881/16	588216.75	4529234.45
881/17	588216.58	4529234.49	881/18	588216.44	4529234.58
881/19	588216.32	4529234.71	881/20	588216.24	4529234.86
881/21	588216.20	4529235.03	881/22	588216.21	4529235.20
881/23	588216.27	4529235.36	881/24	588216.36	4529235.50
881/25	588216.43	4529235.57	881/26	588217.74	4529237.58
881/27	588218.70	4529239.77	881/28	588219.29	4529242.09
881/29	588219.33	4529242.29	881/30	588219.41	4529242.48
881/31	588219.53	4529242.65	881/32	588219.69	4529242.78
881/33	588219.88	4529242.87			

ALAN HESABI

Ada/Parsel	Noktalar	HesapAlan	Düzeltilme	Deng.Alan
881/1	15,16,17,18,19,20,21,22, 23,24,25,26,27,28,29,30, 31,32,33,1,2,3,4,5,6,7, 8,9,10,11,12,13,14	180.72	+0.00	180.72
	TOPLAM	180.72	+0.00	180.72
Tapu Alanı	180.72			
HESAPLANAN	180.72			
FARK	0.00			
TECVİZ	5.43			

DENEY KOCAMAN
Harita Mühendisi
Oda Sic. No: 16795

Volkan DARÇIN
Harita Mühendisi

ALAN HESAPLARI VE DENGELEMELERİ
880 ADA 1-2-3-4 PARSEL

NoktaNo	Y	X	NoktaNo	Y	X
880/1	588369.92	4529299.13	880/2	588373.19	4529294.88
880/3	588372.73	4529293.59	880/4	588371.47	4529287.84
880/5	588353.10	4529287.62	880/6	588352.96	4529297.61
880/7	588332.22	4529283.64	880/8	588370.14	4529281.70
880/9	588323.08	4529280.84	880/10	588308.15	4529280.84
880/11	588300.15	4529280.84	880/12	588226.05	4529280.82
880/13	588369.57	4529278.94	880/14	588369.06	4529276.16
880/15	588219.38	4529276.11	880/16	588308.15	4529275.84
880/17	588300.15	4529275.84	880/18	588368.60	4529273.37
880/19	588368.21	4529270.58	880/20	588367.88	4529267.77
880/21	588367.61	4529264.96	880/22	588367.40	4529262.15
880/23	588367.25	4529259.33	880/24	588213.12	4529258.47
880/25	588216.14	4529252.03	880/26	588366.36	4529238.04
880/27	588261.54	4529235.33	880/28	588263.08	4529234.80
880/29	588264.64	4529234.34	880/30	588266.22	4529233.95
880/31	588267.82	4529233.63	880/32	588269.43	4529233.38
880/33	588271.04	4529233.20	880/34	588272.67	4529233.09
880/35	588274.29	4529233.06	880/36	588308.14	4529233.05
880/37	588361.15	4529233.05			

ALAN HESABI

Ada/Parsel	Noktalar	HesapAlan	Düzeltilme	Deng.Alan
880	25,24,15,12,11,10,9,7,6, 1,2,3,4,8,13,14,18,19, 20,21,22,23,26,37,36,35, 34,33,32,31,30,29,28,27	7242.62	+0.00	7242.62
880/1	6,5,4,3,2,1	203.41	+0.00	203.41
880/2	10,16,36,37,26,23,22,21, 20,19,18,14,13,8,4,5,6, 7,9	3159.02	+0.00	"
880/3	11,17,16,10	40.00	+0.00	40.00
880/4	12,11,17,16,36,35,34,33, 32,31,30,29,28,27,25,24, 15	3840.19	+0.00	3840.19
	TOPLAM	7242.62	+0.00	7242.62
Tapu Alanı	7242.62			
HESAPLANAN	7242.62			
FARK	0.00			
TECVİZ	37.16			

Deniz KOÇAMAN
Harita Mühendisi
Oda Sic. No: 16795

Volkan DARGIN
Harita Mühendisi

RÖLEVE ÖLÇÜ KROKİSİ

İL :	DÜZCE
İLÇESİ :	ÇİLİMLİ
MAH./KÖY :	ULUCAMI
ADA/PARSEL NO :	175/18

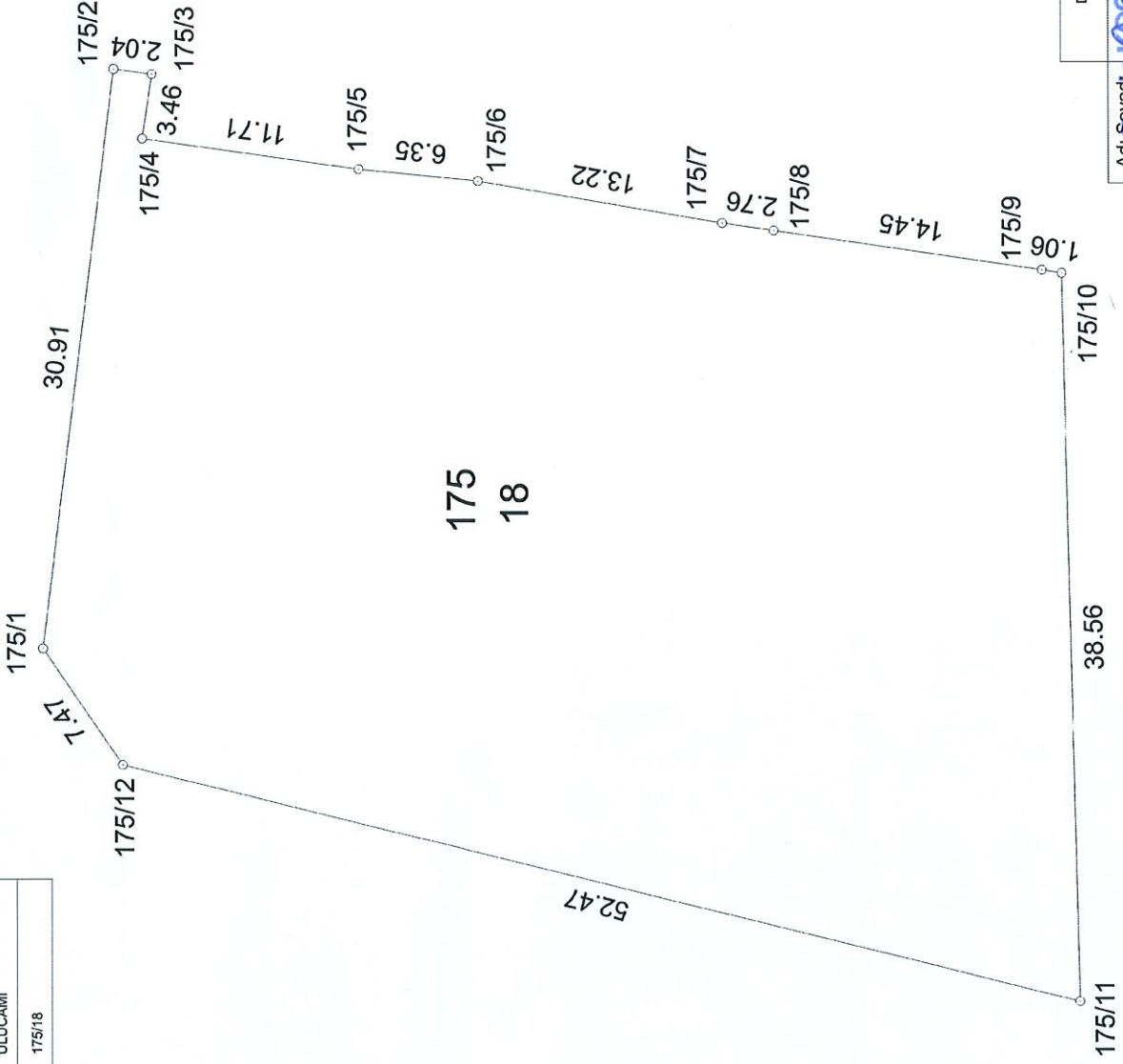

KOORDİNATLAR(ITRF/96)

Nokta No	Y	X
175/1	588202.71	4529229.10
175/2	588233.39	4529225.29
175/3	588233.12	4529223.27
175/4	588229.71	4529223.79
175/5	588228.06	4529212.19
175/6	588227.43	4529205.87
175/7	588225.22	4529192.84
175/8	588224.82	4529190.10
175/9	588222.75	4529175.80
175/10	588222.58	4529174.75
175/11	588184.03	4529173.91
175/12	588196.56	4529224.86

UYGUNDUR
PROJE İDARESİ
KONTROL EDEN

DÜZENLEYEN

Adı Soyadı: **Volkan DARCIN**
Tarih: **15.05.2023**
İmza: **Harit. Müh. No: 16795**

Adı Soyadı: **Volkan DARCIN**
Tarih: **15.05.2023**
İmza: **Harit. Müh. No: 16795**

RÖLEVE ÖLÇÜ KROKİSİ

KOORDİNATLAR(ITRF/96)

Nokta No	Y	X
196/1	588351.00	4529390.25
196/2	588382.47	4529379.76
196/3	588393.83	4529366.42
196/4	588387.99	4529326.79
196/5	588382.57	4529314.92
196/6	588377.30	4529309.83
196/7	588349.50	4529307.34
196/8	588340.00	4529300.94
196/9	588335.98	4529303.14
196/10	588336.63	4529329.68
196/11	588371.16	4529327.82
196/12	588371.75	4529348.93
196/13	588372.54	4529353.38
196/14	588372.34	4529370.04
196/15	588364.74	4529371.06
196/16	588350.41	4529370.89
196/17	588343.09	4529392.89
196/18	588338.21	4529389.47
196/19	588337.28	4529354.09

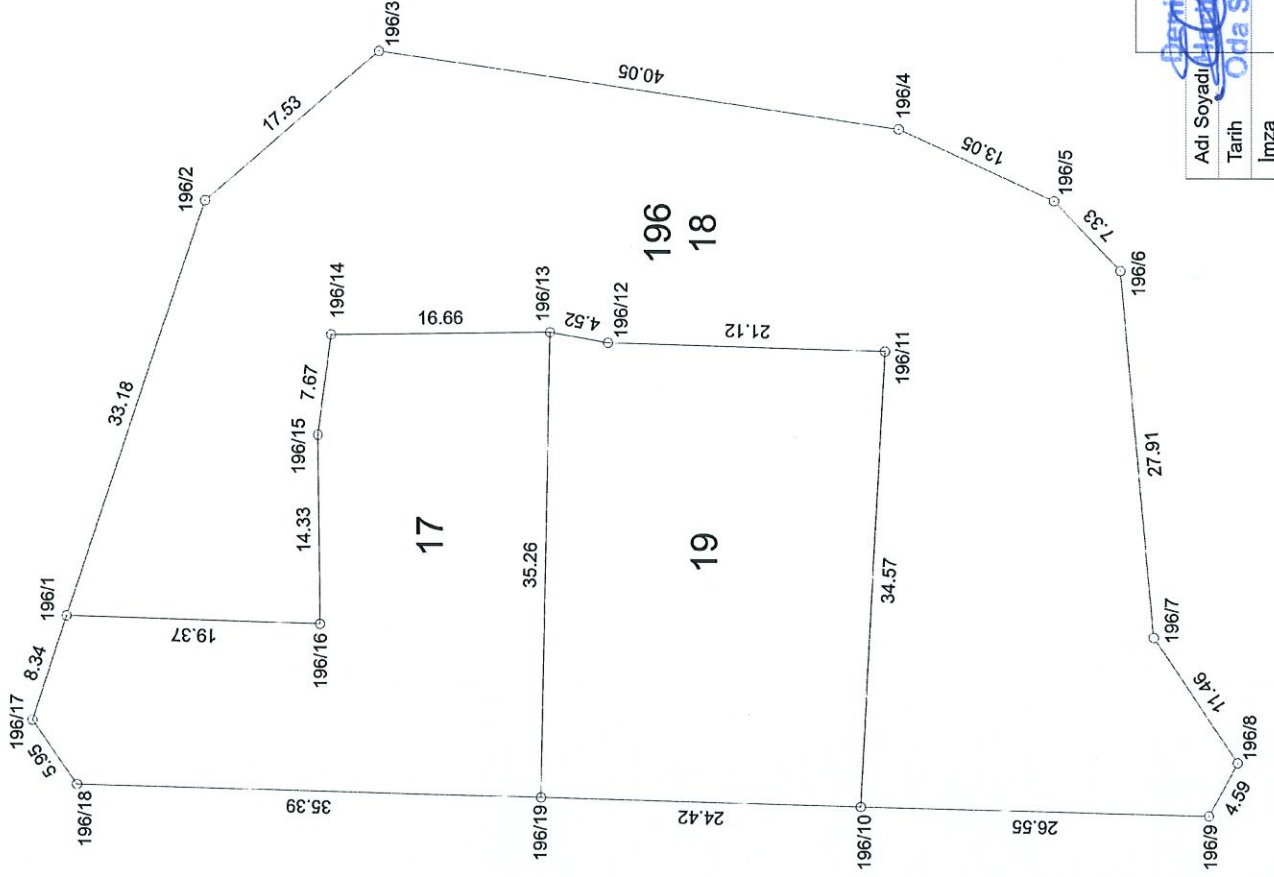

İLİ : DÜZCE
İLÇESİ : ÇİLİMLİ
MAHALKÖY : ULUCAMI
ADA/PARSEL NO : 196/17-18-19

UYGUNDUR
PROJE IDARESİ
KONTROL EDEN

DÜZENLEYEN

Volkan BARÇIN
Harita Mühendisi

Adı Soyadı: Volkan BARÇIN
Tarih: Oda Sic. No: 16795

İmza

RÖLEVE ÖLÇÜ KROKİSİ

İLİ :	DÜZCE
İLÇESİ :	ÇİLİMLİ
MAH./KÖY :	ULUCAMI
ADA/PARSEL NO :	877/1

KOORDİNATLAR(ITRF/96)			
Nokta No	Y	X	
877/1	588285.18	4529470.17	
877/2	588285.54	4529470.76	
877/3	588286.07	4529471.19	
877/4	588286.72	4529471.42	
877/5	588287.41	4529471.41	
877/6	588288.10	4529471.26	
877/7	588288.70	4529470.90	
877/8	588289.15	4529470.37	
877/9	588289.38	4529469.71	
877/10	588289.41	4529469.36	
877/11	588289.18	4529443.14	
877/12	588289.10	4529442.48	
877/13	588288.88	4529441.85	
877/14	588288.52	4529441.29	
877/15	588288.05	4529440.82	
877/16	588287.49	4529440.47	
877/17	588286.87	4529440.25	
877/18	588286.21	4529440.17	
877/19	588285.55	4529440.23	
877/20	588277.89	4529441.88	
877/21	588277.27	4529442.08	
877/22	588276.72	4529442.41	
877/23	588276.24	4529442.85	
877/24	588275.88	4529443.39	
877/25	588275.63	4529443.99	
877/26	588275.52	4529444.63	
877/27	588275.55	4529445.27	
877/28	588275.72	4529445.90	

KROKİ

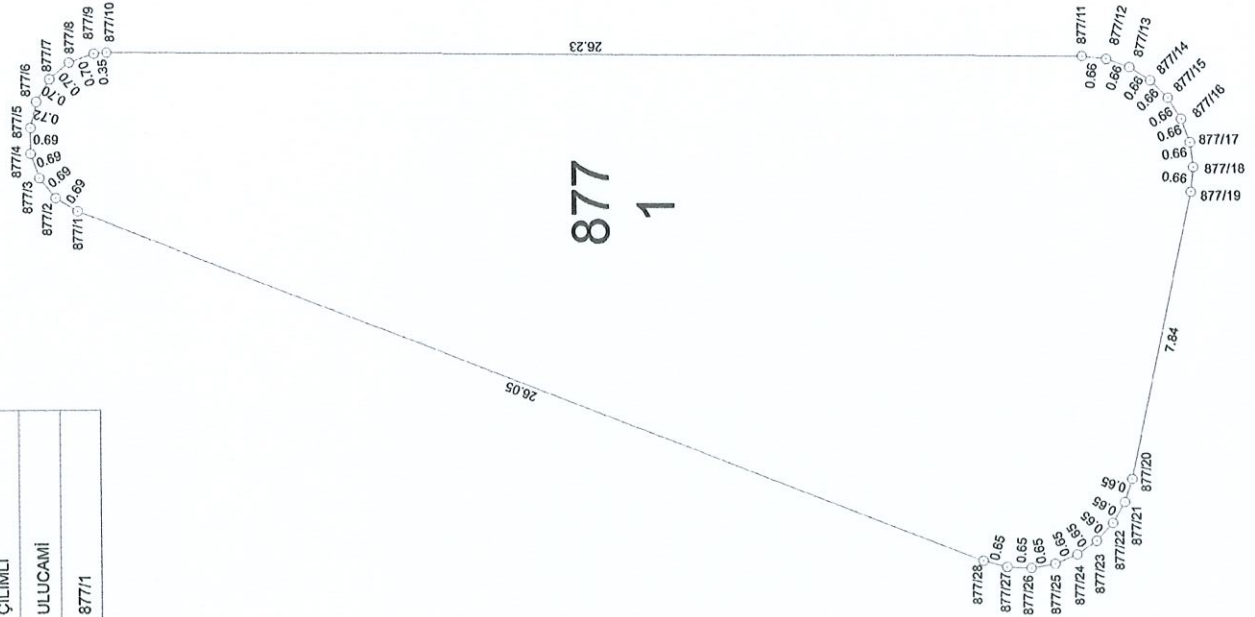

UYGUNDUR	PROJE İDARESİ
	KONTROL EDEN
	Volkan D. ÇİÇEK
	Harika Müşteri
DÜZENLEYEN	
Deniz KOCAMAN	
Adı Soyadı	
Tarih	08.08.2024
Ölçü No	NO: 16795
İmza	

RÖLEVE ÖLÇÜ KROKİSİ

İLİ	:	DÜZCE
İLÇESİ	:	ÇİLİMLİ
MAH./KÖY	:	ULUCAMI
ADA/PARSEL NO :		878/1

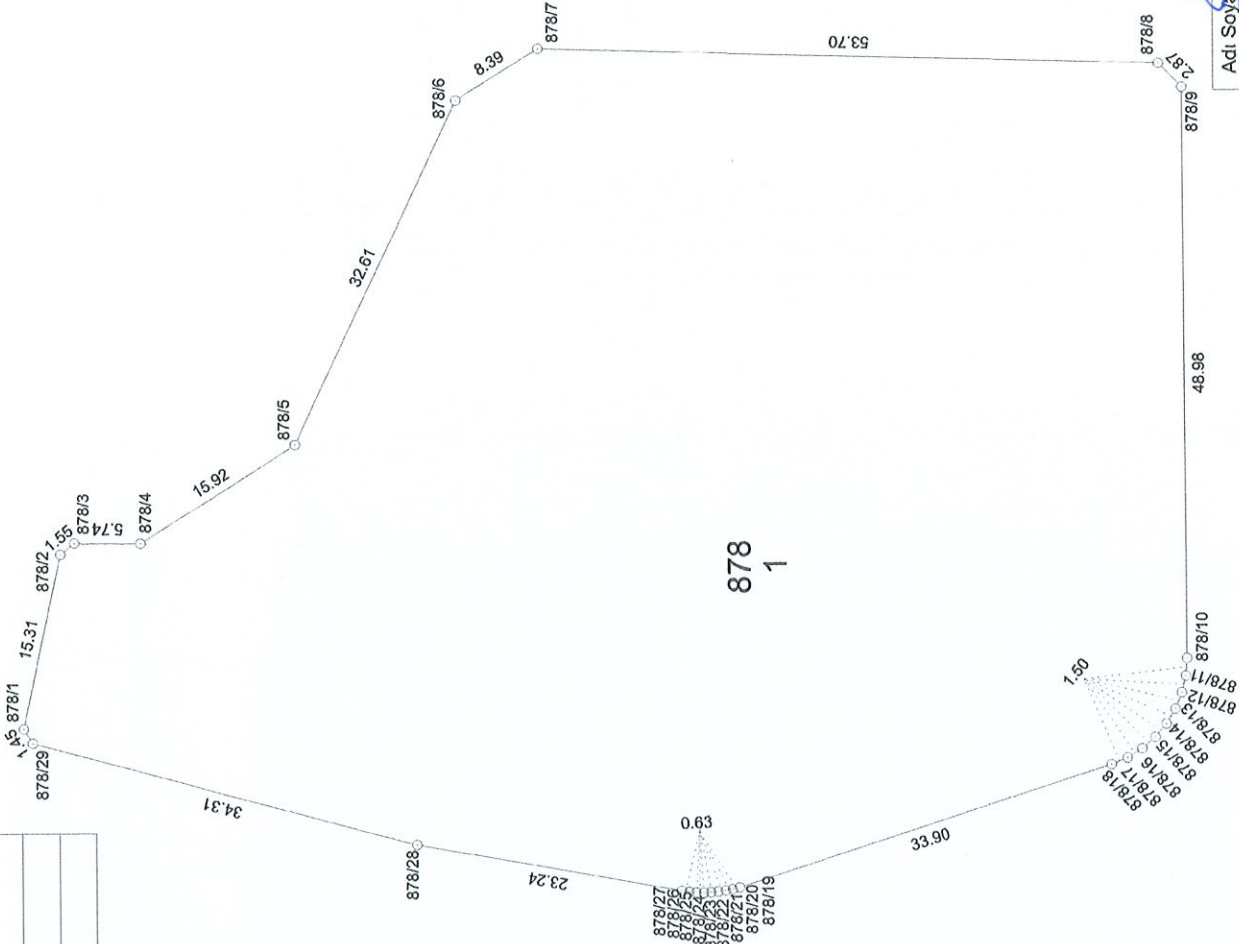

KOORDİNATLAR(ITRF/96)

Nokta No	Y	X
878/1	588273.14	4529436.76
878/2	588288.12	4529433.54
878/3	588289.08	4529432.34
878/4	588289.03	4529426.60
878/5	588297.47	4529413.10
878/6	588326.89	4529399.05
878/7	588331.27	4529391.89
878/8	588329.88	4529338.21
878/9	588327.83	4529336.21
878/10	588278.85	4529336.14
878/11	588277.36	4529336.25
878/12	588275.90	4529336.60
878/13	588274.51	4529337.18
878/14	588273.23	4529337.96
878/15	588272.09	4529338.94
878/16	588271.11	4529340.08
878/17	588270.33	4529341.36
878/18	588269.76	4529342.75
878/19	588259.33	4529375.01
878/20	588259.15	4529375.61
878/21	588259.01	4529376.22
878/22	588258.91	4529376.84
878/23	588258.85	4529377.47
878/24	588258.83	4529378.10
878/25	588258.84	4529378.73
878/26	588258.90	4529379.35
878/27	588258.99	4529379.97
878/28	588263.06	4529402.85
878/29	588271.91	4529436.00

KROKİ

UYGUNDUR

PROJE İDARESİ

KONTROL EDEN

Volkan DARCIN

Mühür

DÜZENLEYEN

PAZARCI

Mühür

Adı Soyadı

Tarih

İmza

Oda Sic. No: 16799

RÖLEVE ÖLÇÜ KROKİSİ

İL :	DÜZCE
İLÇESİ :	ÇİLİMLİ
MAH./KÖY :	ULUCAMI
ADA/PARSEL NO :	880/1-2-3-4

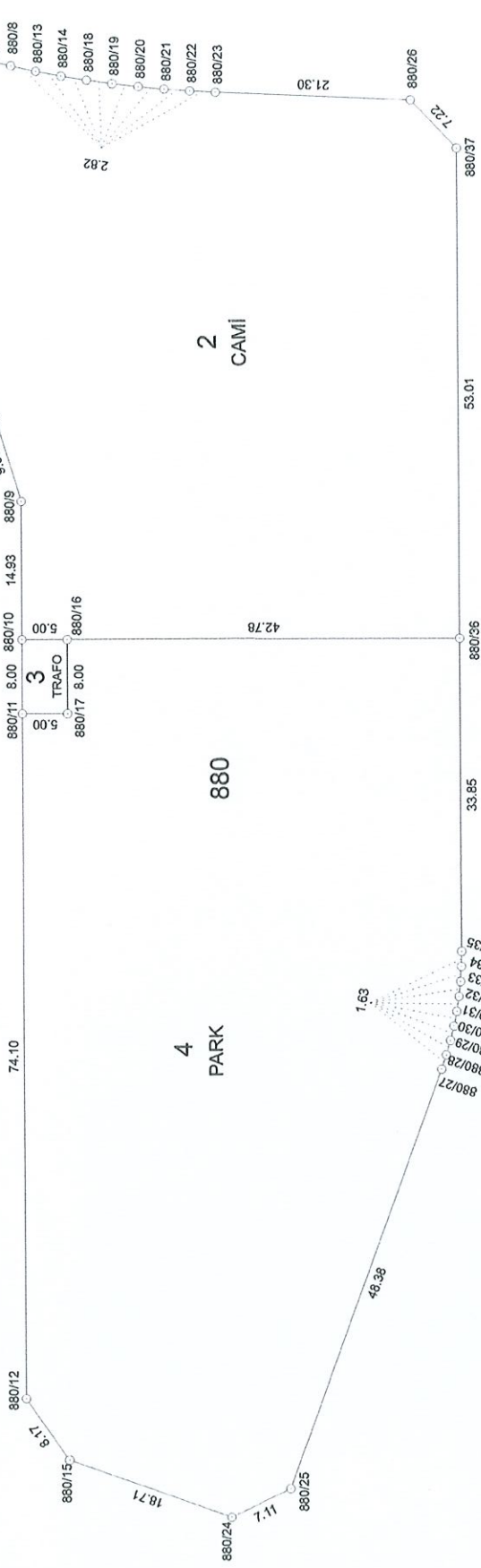

KOORDİNATLAR(ITRF/96)

Nokta No	Y	X	Nokta No	Y	X
880/1	588369.92	4529299.13	880/19	588368.21	4529270.58
880/2	588373.19	4529294.88	880/20	588367.88	4529267.77
880/3	588372.73	4529293.59	880/21	588367.61	4529264.96
880/4	588371.47	4529287.84	880/22	588367.40	4529262.15
880/5	588353.10	4529287.62	880/23	588367.25	4529259.33
880/6	588352.96	4529297.61	880/24	588213.12	4529258.47
880/7	588332.22	4529283.64	880/25	588216.14	4529252.03
880/8	588370.14	4529281.70	880/26	588366.36	4529238.04
880/9	588323.08	4529280.84	880/27	588261.54	4529235.33
880/10	588308.15	4529280.84	880/28	588263.08	4529234.80
880/11	588300.15	4529280.84	880/29	588264.64	4529234.34
880/12	588226.05	4529280.82	880/30	588266.22	4529233.95
880/13	588369.57	4529278.94	880/31	588267.82	4529233.63
880/14	588369.06	4529276.16	880/32	588269.43	4529233.38
880/15	588219.38	4529276.11	880/33	588271.04	4529233.20
880/16	588308.15	4529275.84	880/34	588272.67	4529233.09
880/17	588300.15	4529275.84	880/35	588274.29	4529233.06
880/18	588368.60	4529273.37	880/36	588308.14	4529233.05
			880/37	588361.15	4529233.05

UYGUNDUR
PROJE İDARESİ
KONTROL EDEN
Volkan DARCIN
Havta İnşaat
DUZENLEYEN
Adı Soyadı
Tarih
İmza
Özge Sig. No: 16796

RÖLEVE ÖLÇÜ KROKİSİ

İL :	DÜZCE
İLÇESİ :	ÇİLİMLİ
MAH./KÖY :	ULUCAMI
ADA/PARSEL NO :	883/1

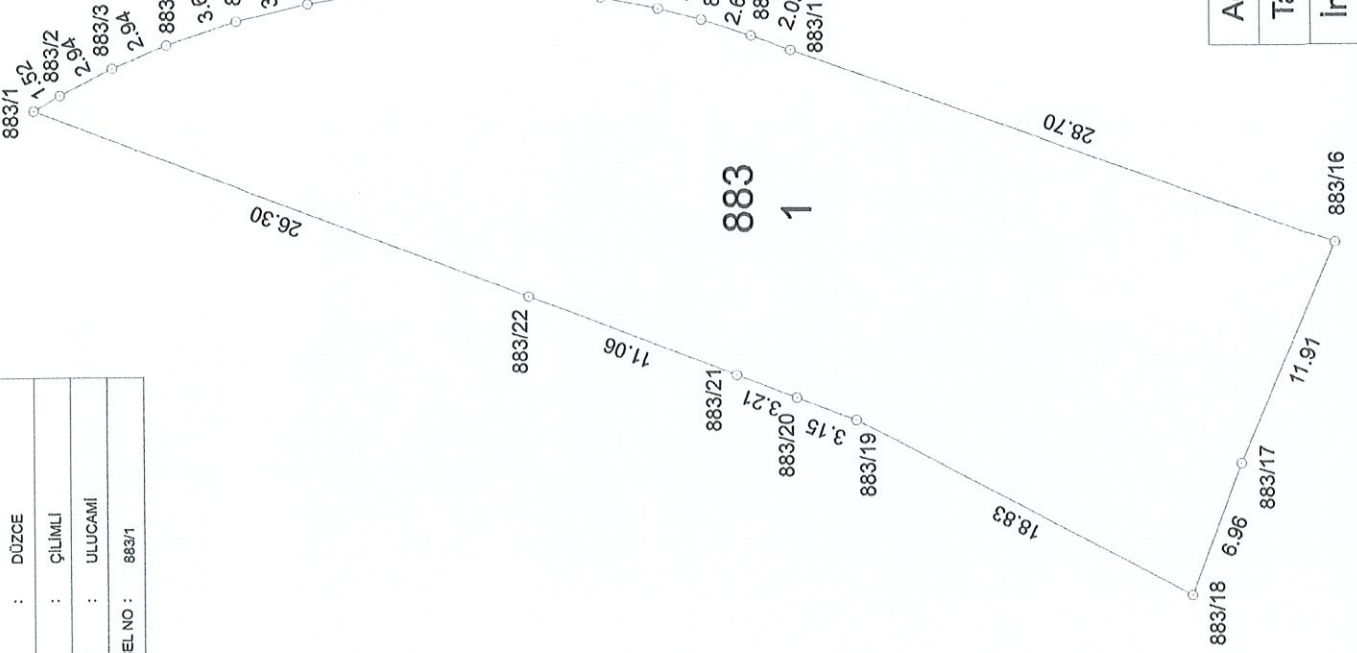

KOORDİNATLAR(ITRF/96)

Nokta No	Y	X
883/1	588212.76	4529339.28
883/2	588213.52	4529337.97
883/3	588214.85	4529335.35
883/4	588216.00	4529332.65
883/5	588217.17	4529329.17
883/6	588218.02	4529325.60
883/7	588218.48	4529322.70
883/8	588218.69	4529320.51
883/9	588218.79	4529316.84
883/10	588218.63	4529313.91
883/11	588218.28	4529310.99
883/12	588217.72	4529308.11
883/13	588217.17	4529305.98
883/14	588216.37	4529303.50
883/15	588215.67	4529301.52
883/16	588206.07	4529274.48
883/17	588195.13	4529279.18
883/18	588188.63	4529281.67
883/19	588197.33	4529298.37
883/20	588198.44	4529301.32
883/21	588199.57	4529304.32
883/22	588203.48	4529314.67

UYGUNDUR	DÜZENLEYEN	Adı Soyadı
PROJE İDARESİ		Tarih
KONTROL EDEN	Oda Sic. No: 16795	İmza
	Volkan DARGIN Harita Mühendisi	

RÖLEVE ÖLÇÜ KROKİSİ

İLİ : DÜZCE
İLÇESİ : ÇİLİMLİ
MAH./KÖY : ULUCAMI
ADA/PARSEL NO : 884/1

KOORDİNATLAR(ITRF/96)

Nokta No	Y	X
884/1	588289.01	4529482.11
884/2	588289.31	4529482.44
884/3	588289.73	4529482.57
884/4	588290.16	4529482.46
884/5	588290.48	4529482.14
884/6	588290.58	4529481.71
884/7	588290.42	4529478.12
884/8	588290.31	4529477.71
884/9	588290.04	4529477.38
884/10	588289.66	4529477.19
884/11	588289.24	4529477.18
884/12	588288.11	4529477.39
884/13	588287.69	4529477.57
884/14	588287.40	4529477.92
884/15	588287.29	4529478.36
884/16	588287.39	4529478.81

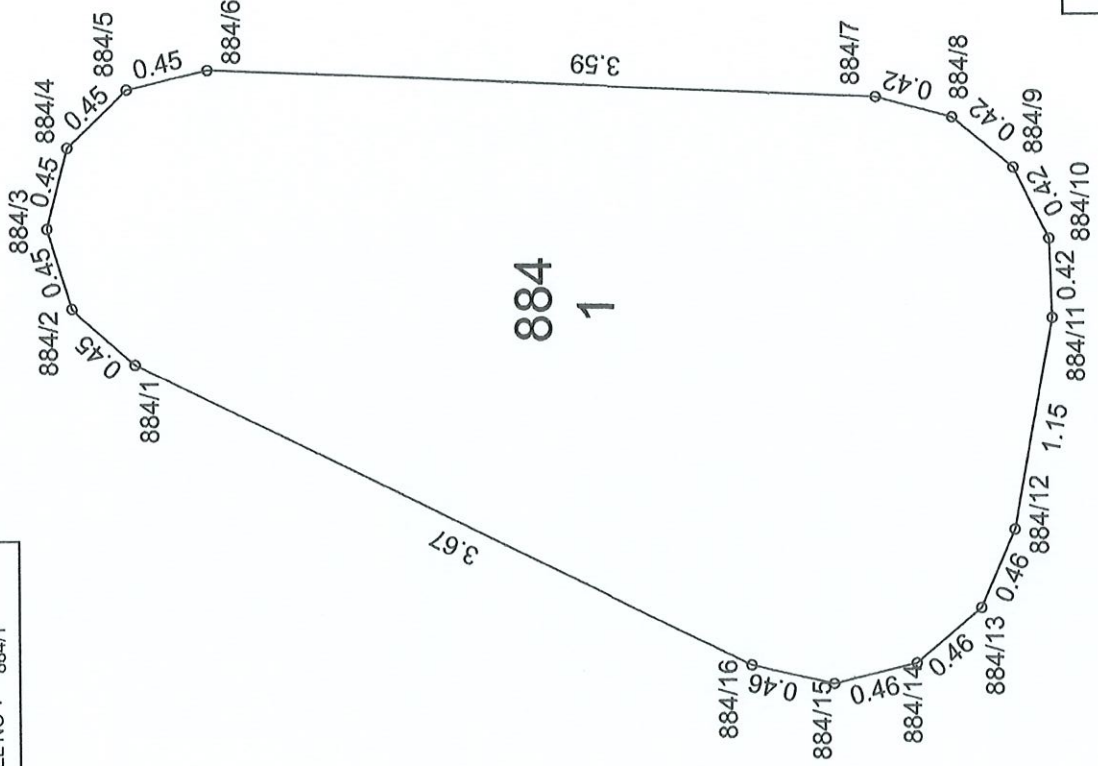

KROKİ

DÜZENLEYEN

Deniz KOCAMAN
Mühür
Mühür
Mühür

Adı Soyadı

Tarih

İmza

UYGUNDUR

PROJE İDARESİ

KONTROL EDEN

Volkan PARÇALI

Mühür
Mühür

KADASTRO	İMAR ADA NO						K.Par T	
	Ada	Par	175	196	876	878		880
172	1				24.85			24.85
175	8	512.60						512.60
175	9	179.80						179.80
175	10	447.70						447.70
175	11	26.36						26.36
175	12	32.15						32.15
175	13	144.99						144.99
175	14	49.98						49.98
175	15	136.35						136.35
175	16	138.06						138.06
196	8		657.68					657.68
196	10		633.00					633.00
196	14		184.29					184.29
196	15		184.31					184.31
196	16		1290.70					1290.70
256	1				53.23			53.23
256	2				36.70			36.70
256	3				35.87			35.87
256	4				32.53			32.53
256	5				59.98			59.98
606	1				56.63			56.63
607	3			2014.94				2014.94
607	4			830.16				830.16
607	5			491.97				491.97
607	6			589.95				589.95
607	7			74.93				74.93
607	8			199.22				199.22
607	9			217.60				217.60
607	10			19.04				19.04
607	11			23.71				23.71
607	12			247.93				247.93
607	13			158.01				158.01
607	14			159.60				159.60
607	15			94.33				94.33
607	16			36.45				36.45
607	17			145.95				145.95
607	18			137.20				137.20
619	2			250.17				250.17
620	1			110.63				110.63
620	2			92.94				92.94
620	3			81.59				81.59
621	1			59.08				59.08
621	2			8.54				8.54
621	3			127.75				127.75
621	4			161.13				161.13
622	1			217.59				217.59
623	1	110.79						110.79
624	1	43.69						43.69
624	2	82.15		0.60				82.75
624	3			56.39				56.39
641	1			1273.84				1273.84
642	1			674.23	683.54			1357.77
643	1		138.23			37.50		175.73
643	2					165.91		165.91
643	3		247.93					247.93
643	4		363.18					363.18
643	5		117.36		76.20			193.56
643	6				38.45			38.45
643	7		43.86					43.86
643	8		182.34			309.19		491.53
643	9					101.97		101.97
644	1			74.06				74.06
644	2			62.08				62.08
644	3			59.73				59.73
645	1			52.89				52.89
645	2			78.96				78.96
645	3			26.38				26.38
645	4			55.80				55.80
645	5			27.62				27.62
645	6			21.15				21.15
645	7			35.39				35.39
646	1				125.00			125.00
646	2				311.05			311.05
646	3				233.34			233.34
Toplam		1904.62	4042.88	9074.38	2153.68	203.41		17378.97
646	4				230.22			230.22
646	5				335.71			335.71
646	6				292.75			292.75
646	7				441.58			441.58
646	8			298.63				298.63
646	9				1095.66			1095.66
646	10				390.86			390.86
646	11				429.76			429.76
Toplam		1904.62	4042.88	9373.01	5370.22	203.41		20894.14

T. C		DÜZCE		BELEDİYESİ		DÜZENLEME SAHASI		SAYFA NO: 7							
878 NUMARALI ADA DAĞITIM CETVELİ															
KADS. ADA	256	256	256	256	256	606	642	643	643	643	643	646			
KADS. PAR	1	2	3	4	5	1	1	5	6	8	9	1			
İ.Parseli													ALAN		
1	53.23	36.70	35.87	32.53	59.98	56.63	683.54	76.20	38.45	309.19	101.97	125.00			
ALAN	53.23	36.70	35.87	32.53	59.98	56.63	683.54	76.20	38.45	309.19	101.97	125.00			
DiğADALAR							674.23	117.36		182.34					
İ.TAHSİS	53.23	36.70	35.87	32.53	59.98	56.63	1357.77	193.56	38.45	491.53	101.97	125.00			
KAMULAŞ.	-	-	-	-	-	-	-	-	-	-	-	-			
DOP		14.80	14.47	13.12	24.20	22.84	547.76	78.09	15.51	198.30	41.14	50.43			
DGİREN	53.23	51.50	50.34	45.65	84.18	79.47	1905.54	271.65	53.96	689.83	143.11	175.43			
DGİRMEYEN	-	-	-	-	-	-	-	-	-	-	-	-			
TAPUALANI	53.23	51.50	50.34	45.65	84.18	79.47	1905.54	271.65	53.96	534.33	143.11	175.43			
Cetveli Tanzim Eden				Cetveli Kontrol Eden				Cetveli Tasdik Eden							
İsim		Tarih		İmza		İsim		Tarih		İmza		İsim		İmza	
Deniz KOCAMAN															
Oda Sic. No: 16795															
İmar Tatbikat Planı Tasdiki				Parselasyon Haritasının Tasdiki				İlanın Neşri				İlanın Tahtaya			
Bel. Mec.				Bakanlık				Belediye Encümeni				Gazetesi			
Tarih															
Sayı															

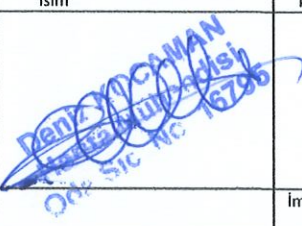
T. C		DÜZCE			BELEDİYESİ			DÜZENLEME SAHASI			SAYFA NO: 1		
175 NUMARALI ADA DAĞITIM CETVELİ													
KADS. ADA	175	175	175	175	175	175	175	175	175	175	623	624	624
KADS. PAR	8	9	10	11	12	13	14	15	16	1	1	2	
İ.Parseli													ALAN
18	512.60	179.80	447.70	26.36	32.15	144.99	49.98	136.35	138.06	110.79	43.69	82.15	1904.62
ALAN	512.60	179.80	447.70	26.36	32.15	144.99	49.98	136.35	138.06	110.79	43.69	82.15	1904.62
DiğADALAR												0.60	0.60
İ.TAHSİS	512.60	179.80	447.70	26.36	32.15	144.99	49.98	136.35	138.06	110.79	43.69	82.75	1905.22
KAMULAŞ.	-	-	-	-	-	-	-	-	-	-	-	-	-
DOP	206.80	72.54	180.61	10.63	12.97	58.49	20.17	55.01	55.69	44.69	17.63	33.39	768.61
DĞİREN	719.40	252.34	628.31	36.99	45.12	203.48	70.15	191.36	193.75	155.48	61.32	116.14	2673.84
DĞİRMEYEN	-	-	-	-	-	-	-	-	-	-	-	-	-
TAPUALANI	719.40	211.14	628.31	36.99	45.12	203.48	70.15	191.36	193.75	155.48	61.32	116.14	2632.64
Cetveli Tanzim Eden				Cetveli Kontrol Eden				Cetveli Tasdik Eden					
İsim	Tarih	İmza	İsim	Tarih	İmza	İsim	İmza						
													
İmar Tatbikat Planı Tasdiki		Parselasyon Haritasının Tasdiki			İlanın Neşri		İlanın Tahtaya						
Bel. Mec.		Bakanlık	Belediye Encümeni		Gazetesi		Gazetesi	Asılması					
Tarih													
Sayı													