

MARMARA DENİZİ VE ADALAR  
ÖZEL ÇEVRE KORUMA BÖLGESİ  
ÇANAKKALE İLİ LAPSEKİ İLÇESİ ŞEVKETİYE KÖYÜ  
"BALIKÇI BARINAĞI VE MAHMUZ YAPISI AMAÇLI"  
1:5000 ÖLÇEKLİ NAZIM İMAR PLANI

H17B13A H17B13B

MARMARA DENİZİ VE ADALAR  
ÖZEL ÇEVRE KORUMA BÖLGESİ  
ÇANAKKALE İLİ LAPSEKİ İLÇESİ ŞEVKETİYE KÖYÜ  
"BALIKÇI BARINAĞI VE MAHMUZ YAPISI AMAÇLI"  
1:5000 ÖLÇEKLİ NAZIM İMAR PLANI

Plan İşlem No: MDA-001083426  
Kurum Arşiv No: 2025/22  
Ölçek: 1:5000

Marmara Denizi Ve Adalar Özel Çevre Koruma Bölgesi  
Çanakkale İli Lapseki İlçesi Şevketiye Köyü Balıkçı Barınağı ve  
Mahmuz Yapısı Amaçlı hazırlanan-2- paftalık 1:5000 ölçekli Nazım  
İmar Planı Teklifi incelendi. Bakanlık Makamının 19.02.2025 tarihli  
ve 11819515 sayılı Otoru ile 383 sayılı Özel Çevre Koruma Kurumu  
Başkanlığı Kurulmasına Dair Kanun Hükmünde Kararname ve 1. sıklı  
Cumhurbaşkanlığı Teşkilatı Hakkında Cumhurbaşkanlığı  
Kararnamesinin 109. maddesi uyarınca onandı.

ÇEVRE, ŞEHİRCİLİK VE İKLİM DEĞİŞİKLİĞİ BAKANLIĞI  
Tabiat Varlıklarını Koruma Genel Müdürlüğü

Sule DURGUT ÖZTÜRK  
İmar Planlama Daire Başkanı

Ela BARUT  
Şehir Plancısı

Niğfer CABALAR BAYRAK  
4.Bölge Planlama Şube Müdürü

01					17
06					
11					
16					
21	22	23	24	25	

ÇANAKKALE/Lapseki

Şevketiye

H17-b-13-b

H17-b-08-c

4 473 951.92

4 473 949.22

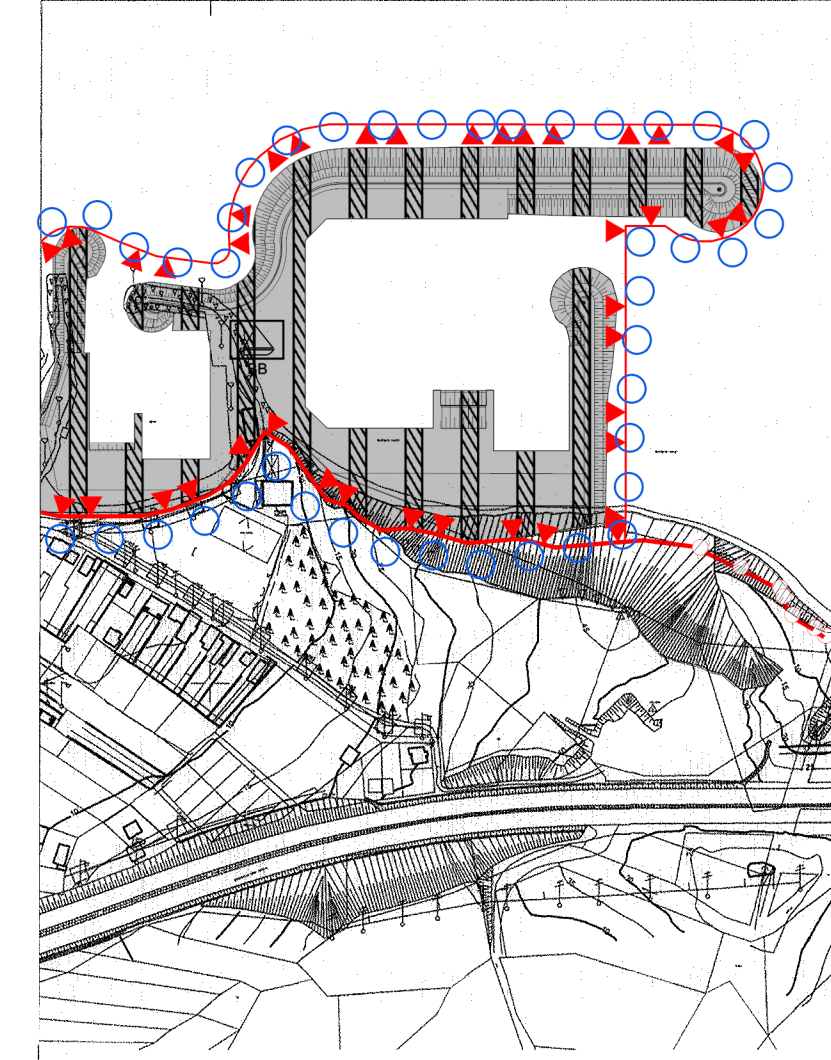

4 473 000

4 472 500

4 472 000

4 471 500

H17-b-13-a

H17-b-13-b

H17-b-13-c

ITRF 96

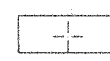

Bu pafta; yersel yöntemle, koordinatları ve pafta  
bölümlemesi en son güncellenmiş TUTGA'ya bağlı  
2005.0 epeğunda, ITRF 96 datumu, GRS80 elipsoidal Universal Transvers  
Mercator (UTM) projeksiyonunda (izdüşümünde)düzenlenmiştir.  
Eşyükeklik eğrisi aralığı 5 metredir.

1/5000

KONTROL MÜHÜRÜ  
Asuman İLİ

MÜSEAVİT MURAT DEMİRİYAY  
TERSANİT MURAT DEMİRİYAY

ÇANAKKALE/Lapseki-H17-b-13-b  
Şevketiye

H17-b-14-a

H17-b-14-b

H17-b-14-c

ITRF 96



1/5000

MÜSEAVİT MURAT DEMİRİYAY  
TERSANİT MURAT DEMİRİYAY

MUT. Murat DEMİRİYAY tarafından  
yapılan Çanakkale Lapseki  
Şevketiye Köyüne  
ait ITRF 96 formatında 2 adet  
1:5000 ölçekli Halihazır harita  
3184 sayılı katınun 7/a maddesine  
göre onanmıştır.  
02.02.2025

MUT. Murat DEMİRİYAY  
TERSANİT MURAT DEMİRİYAY