ÇANAKKALE İLİ, GELİBOLU İLÇESİ,
CEVİZLİ, SÜTLÜCE, BURHANLI, PAZARLI VE ILGARDERE
KÖYLERİ KIYI KESİMİ
KORUMA AMAÇLI UYGULAMA İMAR PLANI REVİZYONU

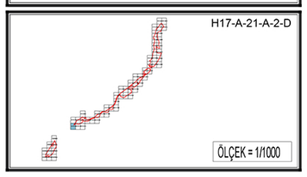

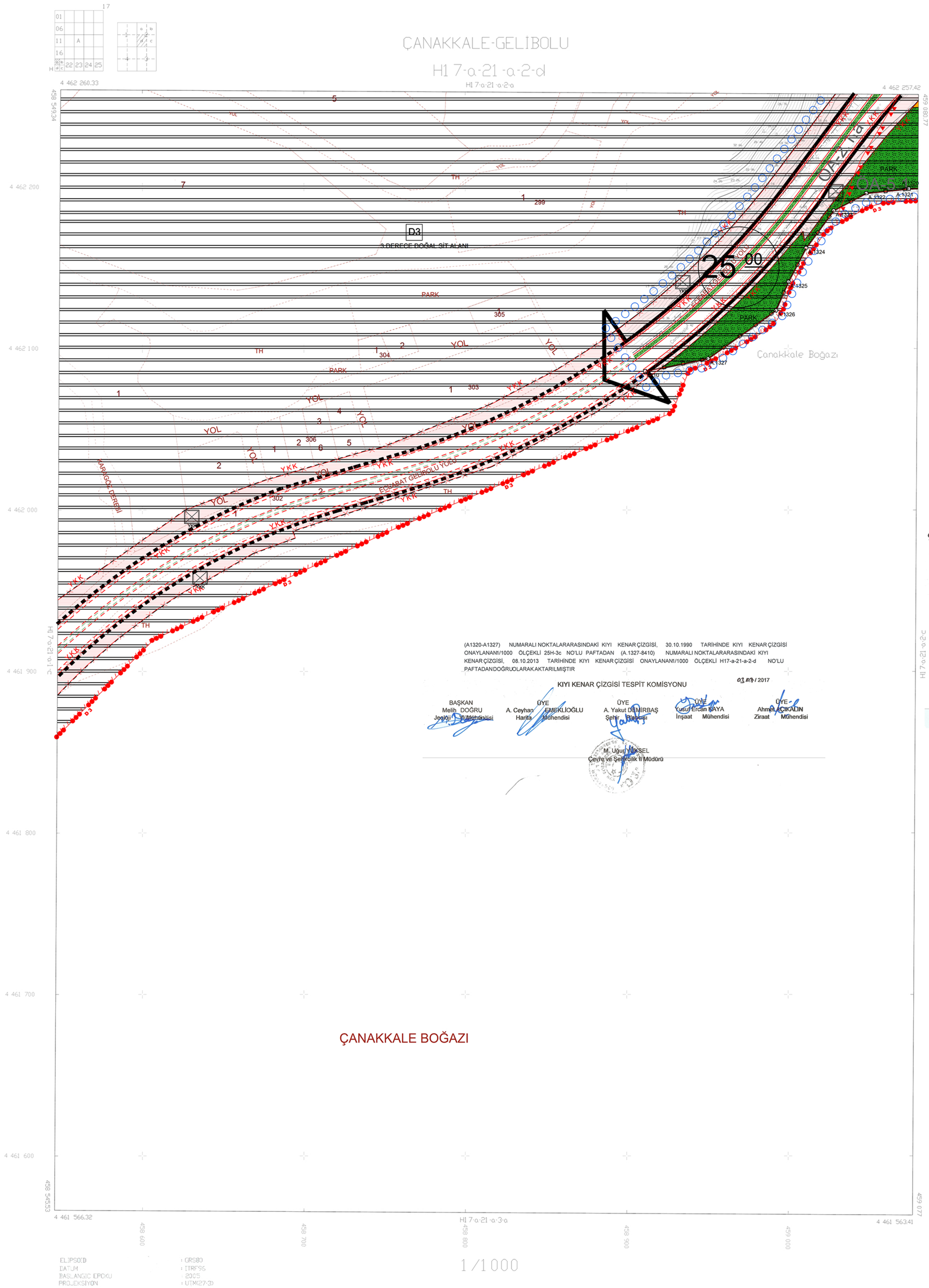

Burhan ÖZDEMİR
Şehir Plancısı

Nilüfer ÇABALAR BAYRAK
4. Bölge Şube Müdürü

Cem DEDEŞ
İmar Planlama Daire Başkanı

ÇANAKKALE İLİ, GELİBOLU İLÇESİ,
CEVİZLİ, SÜTLÜCE, BURHANLI, PAZARLI VE ILGARDERE
KÖYLERİ KIYI KESİMİ
1/1000 ÖLÇEKLİ KORUMA AMAÇLI
UYGULAMA İMAR PLANI REVİZYONU

Plan İşlem No: KUİP-17775189
Kurum Arşiv No: 47/2020
Ölçek: 1/1000

"Çanakkale İli, Gelibolu İlçesi, Cevizli, Sütlüce, Burhanlı, Pazarlı ve Ilgardere Köyleri Kıyı Kesimini Kapsayan Alana İlişkin" -61- paftalık 1/1000 ölçekli Koruma Amaçlı Uygulama İmar Planı Revizyonu incelendi, **Bakanlık Makamının 23.03.2020 tarih ve 74654 sayılı Olur'u** ile 1 numaralı Cumhurbaşkanı Kararnamesinin 109. maddesi uyarınca onandı.

ÇEVRE VE ŞEHİRCİLİK BAKANLIĞI
Tabiat Varlıklarını Koruma Genel Müdürlüğü

Mehmet Alaattin NALCIOĞLU
Genel Müdür Yardımcısı V.

İTRF 96 KORDİNAT SİSTEMİNDE VE 2005.0 EPOCUNDA MUT. KÖRFEZ HARİTACILIK PLANLAMA LTD.ŞTİ. TARAFINDAN YAPILAN GELİBOLU BELEDİYESİNE AİT 67 ADET 1/1 000 ÖLÇEKLİ HALİHAZIR HARİTA 3194 SAYILI İMAR KANUNUN 7/A MADDESİNE GÖRE ONANDI.

.../.../2015

T.C. GELİBOLU BELEDİYESİ
MMUSTAFA ÇAKAR
BELEDİYE BAŞKANI

AKTARMA İŞLEMİ UYGUN GÖRÜLMÜŞTÜR.
05.01.2018
ÇEVRE VE ŞEHİRCİLİK BAKANLIĞI
Mekansal Planlama Genel Müdürlüğü

Çanakkale Valiliğince oluşturulan komisyonca tesbit edilen ve valiliğce uygun görülen kıyı kenar çizgisi, 3621 sayılı kıyı Kanununun 8. maddesi uyarınca onaylandı.
05.01.18
ÇEVRE VE ŞEHİRCİLİK BAKANLIĞI
Mekansal Planlama Genel Müdürlüğü