

ÇANAKKALE İLİ, GELİBOLU İLÇESİ,  
CEVİZLİ, SÜTLÜCE, BURHANLI, PAZARLI VE İLGARDERE  
KÖYLERİ KIYI İMAR PLANI REVİZYONU  
KORUMA AMAÇLI UYGULAMA İMAR PLANI REVİZYONU

H17-A-18-A-1-D

ÖLÇEK = 1/1000

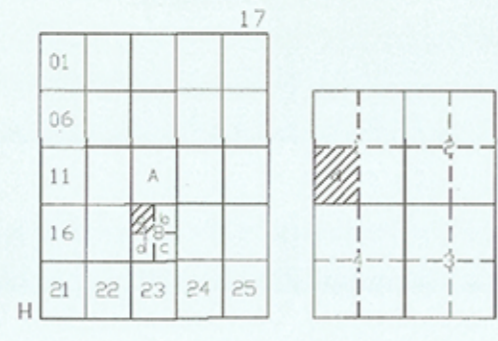

ÇANAKKALE-GELİBOLU

H17-a-18-a-1-d  
H17-a-18-a-1-a

Barhan ÖZDEMİR  
Şehir Plancısı

Niğfer CABALAR BAYRAK  
4. Bölge Şube Müdürü

Cem DEDES  
İmar Planlama Daire Başkanı

ÇANAKKALE İLİ, GELİBOLU İLÇESİ,  
CEVİZLİ, SÜTLÜCE, BURHANLI, PAZARLI VE İLGARDERE  
KÖYLERİ KIYI İMAR PLANI REVİZYONU  
1/1000 ÖLÇEKLİ KORUMA AMAÇLI  
UYGULAMA İMAR PLANI REVİZYONU

Plan İfraz No: K11P-1775/189  
Koruma Arzı No: 47/2020  
Ölçek: 1/1000

"Çanakkale İl, Gelibolu İlçesi, Cevizli, Sütlüce, Burhanlı, Pazarlı ve İlgardere Köyleri Kıyı Kesimini Kapsayan Alana İlişkin" -61- parafikah 1/1000 ölçekli Koruma Amaçlı Uygulama İmar Planı Revizyonu inceleme Bakanlık Makamının 23.08.2020 tarih ve 7454 sayılı Olan'a ile 1 numaralı Cumhurbaşkanlığı Kararnamesinin 109. maddesi uyarınca onandı.

ÇEVRE VE ŞEHİRCİLİK BAKANLIĞI  
Tabii Varlıkların Koruma Genel Müdürlüğü

Mehmet Alaattin NALCIOĞLU  
Genel Müdür Yardımcısı V.

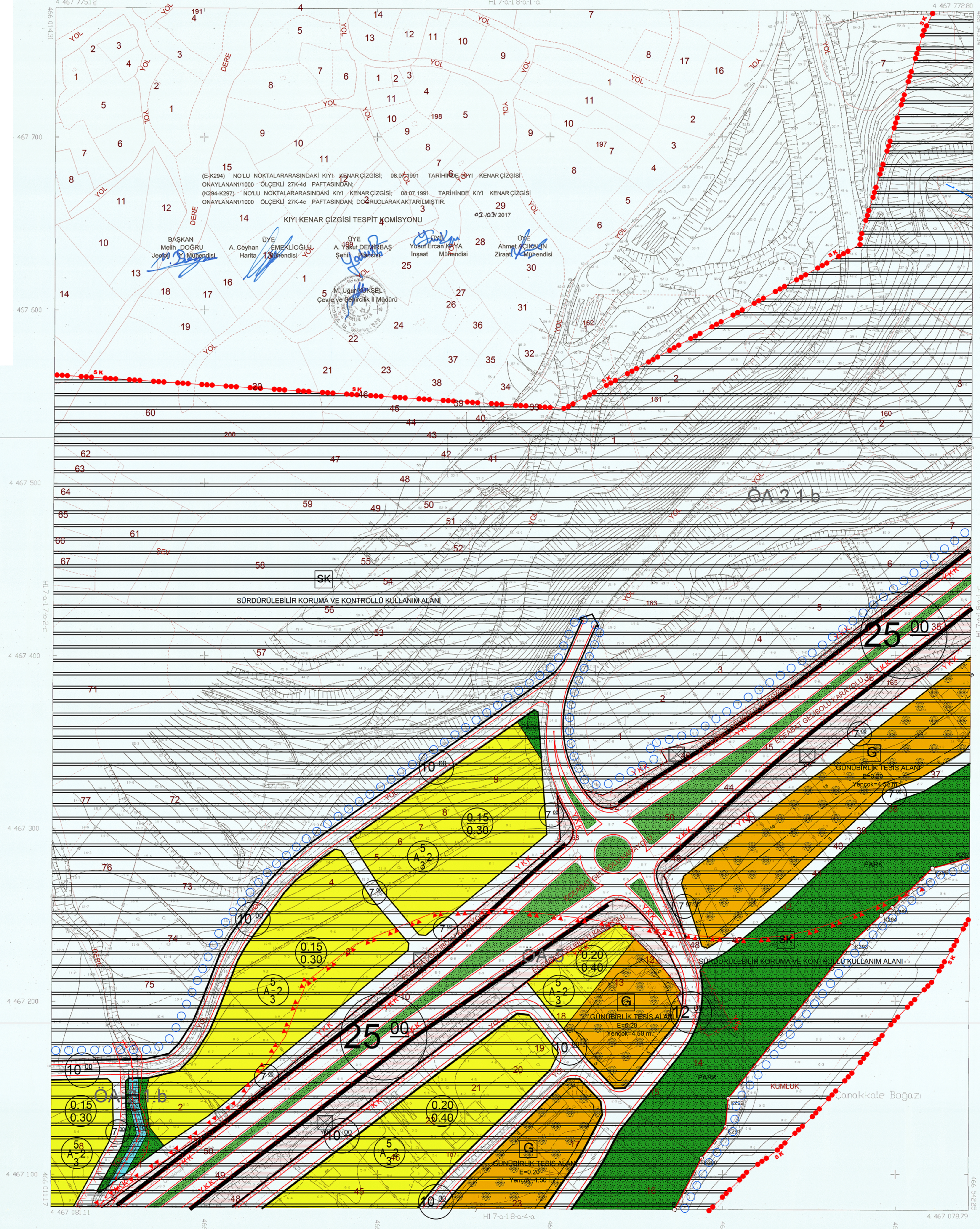

İTIF 96 KORDİNAT SİSTEMİNİ VE 20250 EPOĞUNDA MUT. KÖRGEZ HARİTACILIK PLANLAMA LTD.ŞTİ. TARAFINDAN YAPILAN GELİBOLU BELEDİYESİNE AİT 67 ADIT 1/2.000 ÖLÇEKLİ HAL-HAZIR HARİTA 3194 SAYILI İMAR KANUNUNUN 7/A MADDESİNE GÖRE ONANDI.



AKTARMA İŞLEMİ  
UYGUN GÖRÜLMÜŞTÜR.  
05/01/2018.  
ÇEVRE VE ŞEHİRCİLİK BAKANLIĞI  
Mekansal Planlama  
Genel Müdürlüğü



ELİPSOİD  
DATUM  
BAŞLANGIÇ EPÖKÜ  
PROJEKSİYON

GRS80  
İTIF 96  
2005  
UTM27 3

1/1000