

ÇANAKKALE İLİ, AYVACIK İLÇESİ, TAŞAĞIL KÖYÜ,
108 ADA 5 PARSELDE
"AFAD TOPLU KONUT PROJESİ" AMAÇLI
1/5000 ÖLÇEKLİ KORUMA AMAÇLI NAZIM İMAR PLANI

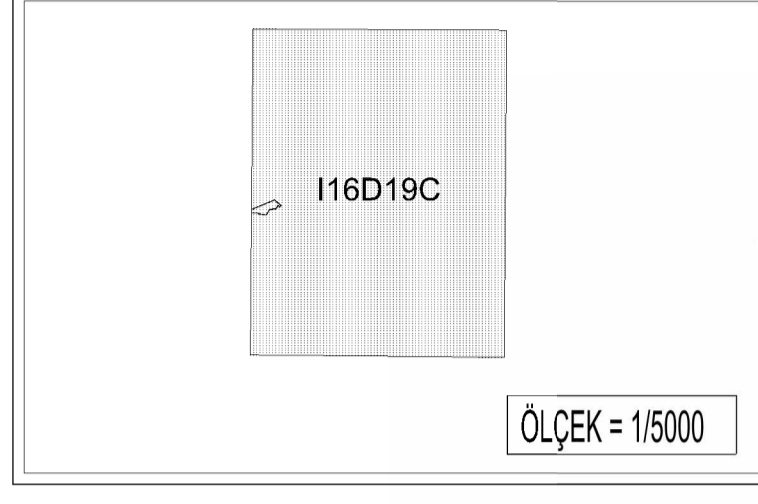

ÇANAKKALE İLİ, AYVACIK İLÇESİ, TAŞAĞIL KÖYÜ,
108 ADA 5 PARSELDE "AFAD TOPLU KONUT PROJESİ" AMAÇLI
1/5000 ÖLÇEKLİ KORUMA AMAÇLI NAZIM İMAR PLANI

Plan İşlem No : NİP: 40576
Karar Arşiv No: 6/2020
Ölçek : 1/5000
Çanakkale İli, Ayvacık İlçesi, Taşağıl Köyü, 108 ada 5 parselde
"Afad Toplu Konut Projesi" amaçlı 1/5000 ölçekli Koruma
Amaçlı Nazım İmar Planı tasarlama, tekniklik, mukadderatın
06.01.2020 tarihli ve 2851 sayılı Oluş. ile 1 nolu Cumhurbaşkanlığı
Kararnamesinin 109. maddesi uyarınca esastır.

ÇEVRE VE ŞEHİRCİLİK BAKANLIĞI
Tehlikeli Yerleşimlerin Korunması Genel Müdürlüğü

M. Akın SALTÖĞÜ
Genel Müdür Yardımcısı

01					
06					
11					
16					
21					
22					
23					
24					
25					

TAŞAĞIL
(AYVACIK-ÇANAKKALE)
I16-d-19-c

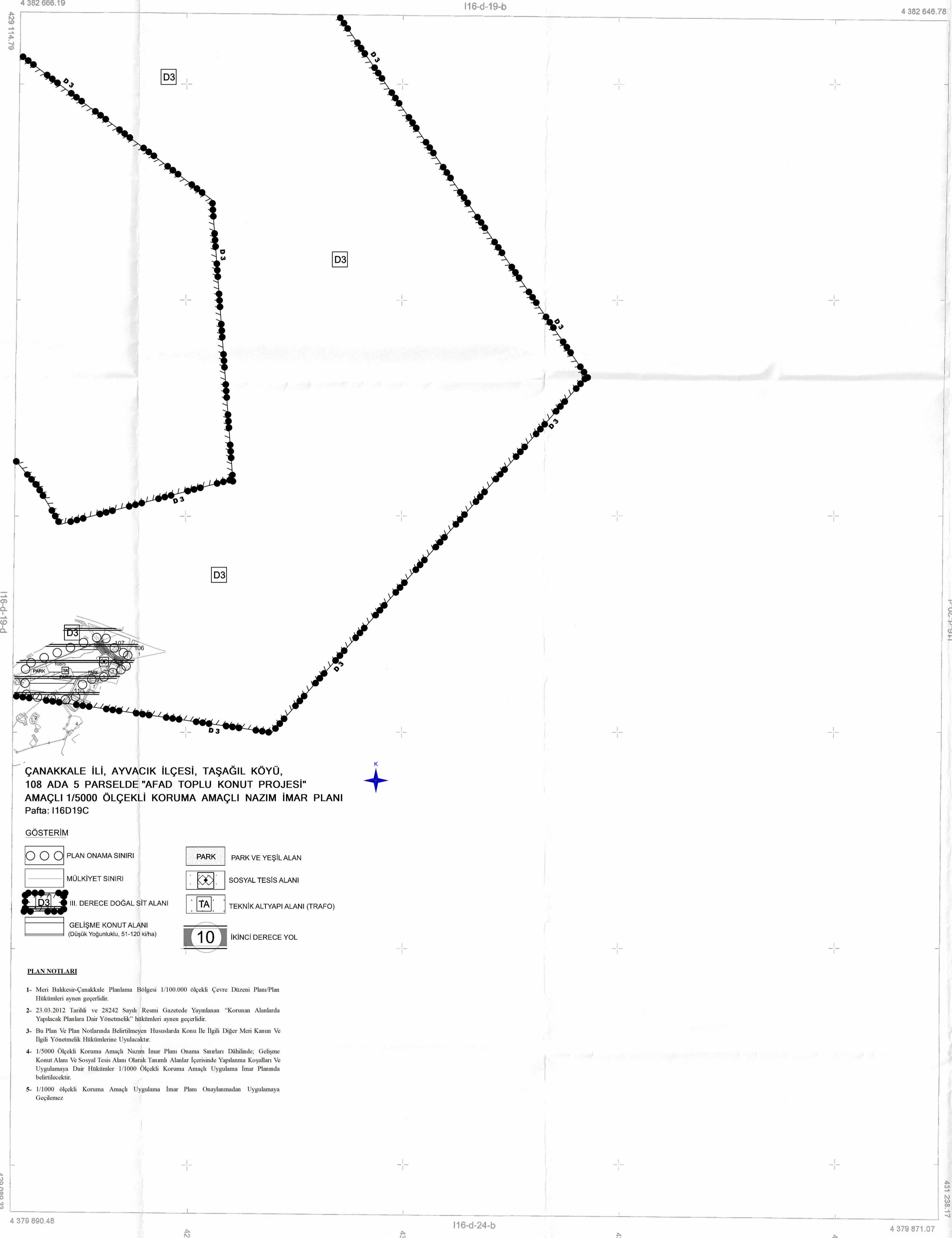

ÇANAKKALE İLİ, AYVACIK İLÇESİ, TAŞAĞIL KÖYÜ,
108 ADA 5 PARSELDE "AFAD TOPLU KONUT PROJESİ"
AMAÇLI 1/5000 ÖLÇEKLİ KORUMA AMAÇLI NAZIM İMAR PLANI
Pafta: I16D19C

GÖSTERİM

	PLAN ONAMA SINIRI		PARK VE YEŞİL ALAN
	MÜLKİYET SINIRI		SOSYAL TESİS ALANI
	III. DERECE DOĞAL SIT ALANI		TEKNİK ALTYAPU ALANI (TRAFO)
	GELİŞME KONUSU ALANI (Ölçek: Yıgıncık, 51-129/14a)		İKİNCİ DERECE YOL

PLAN NOTLARI

- 1- Mevki Çanakkale-Çanakkale Planlama Bölgesi 1/100.000 ölçekli Çevre Düzeni Planı/Plan Hükümleri uyarınca geçerlidir.
- 2- 23.03.2012 Tarihli ve 28242 Sayılı Resmî Gazetede Yayımlanan "Korunan Alanlarda Yapılacak Planların Durdurulması" hükümleri uyarınca geçerlidir.
- 3- Bu Plan ve Plan Notlarında Belirtilenler Hususunda Konu ile İlgili Diğer Mevki Kanun ve İlgili Yürürlük Hükümlerine Uyulacaktır.
- 4- 1/5000 Ölçekli Koruma Amaçlı Nazım İmar Planı Onama Şartları Dikkatine; Gelişme Konusu Alanı ve Sosyal Tesis Alanı ile İlgili Alanlar İçerisinde Yapılacak Konutların ve Uygulanmaya Dur Hükümleri 1/1000 Ölçekli Koruma Amaçlı Uygulama İmar Planında belirtilmiştir.
- 5- 1/5000 ölçekli Koruma Amaçlı Uygulama İmar Planı Onamadan Uygulanmaya Geçilmeyez.

Koordinatlar:
Elipsoid = GRSS80
Datum = ITRF95
Dilim Orta Meridyeni=27 derece
Dilim Geniği=3 derece
Münferatlar:
5 m aralıklarla geçirilmiştir.

Ölçüm yılı = OCAK 2018

EDİ 950
ITRCS8

1/5000

KONTROL MÜH : KORAY ÖZDOĞU
GEOMATİK MÜHÜRÜ

MÜTEAHHİT : BOĞAZİÇİ HİRTİ PLANLAMA LTD.ŞTİ.
MEBUL MÜH : AHMET ÖZGÜR
TERSİMAT : BOĞAZİÇİ HİRTİ PLANLAMA LTD.ŞTİ.

TAŞAĞIL-I16-d-19-c
(AYVACIK-ÇANAKKALE)

ASLI GİBİDİR

Boğaziçi Hirtî Planlama
İmar ve İnşaat Ltd. Şti.