

ÇANAKKALE İLİ, LAPSEKİ 3-SÜTLÜCE 3 (GELİBOLU)
ARASINDA 380KV DENİZALTI KABLOSU GÜZERGAHINA AIT
UYGULAMA İMAR PLANI

Pafta: H17-a-18-d-2-a

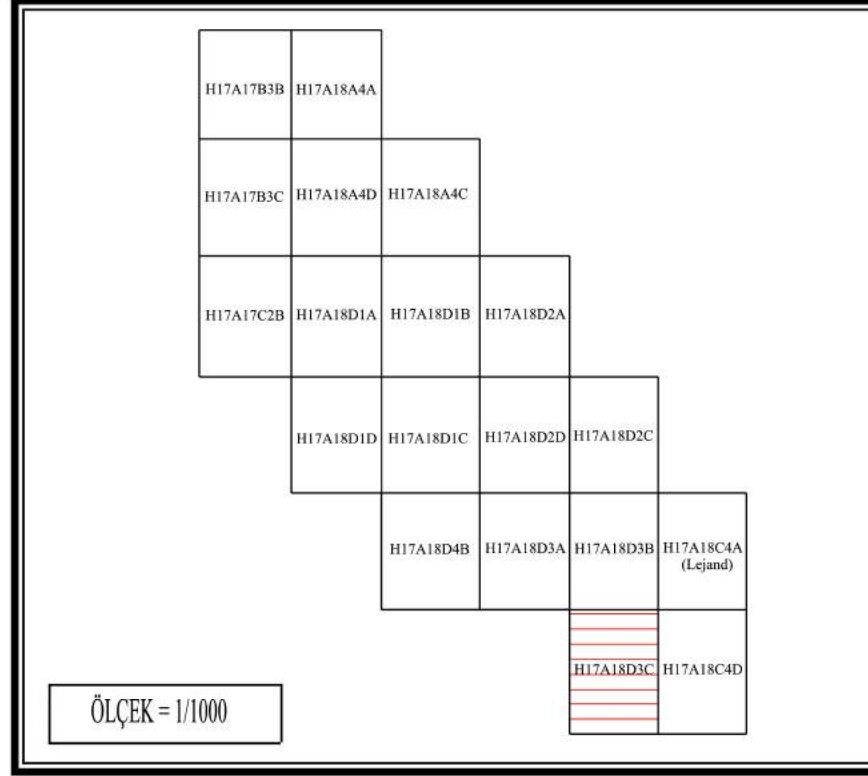

ÇANAKKALE İLİ, LAPSEKİ 3-SÜTLÜCE 3 (GELİBOLU)
ARASINDA 380 KV DENİZALTI KABLOSU GÜZERGAHINA
AIT 1/1000 ÖLÇEKLİ UYGULAMA İMAR PLANI

Plan İstem No: ÜP-171036379
Kurum Arşiv No: 2023/177
Ölçek: 1/1000

Marmara Denizi ve Adalar Özel Çevre Koruma Bölgesi,
Çanakkale İli, Lapseki 3-Sütlüce 3 (Gelibolu) arasında 380 KV
Denizaltı Kablosu güzergahına yönelik hazırlanan 1/1000 ölçekli
Uygulama İmar Planı incelendi. Bakanlık
Makamının 14.11.2023 tarihli ve 7943776 sayılı Oluşur ile 4
nolu Cumhurbaşkanlığı Teşkilatı Hükümlerinde Cumhurbaşkanlığı
Kararnamesinin 109. maddesi uyarınca onandı.

ÇEVRE, ŞEHİRCİLİK VE İKLİM DEĞİŞİKLİĞİ
BAKANLIĞI
Tabiat Varlıklarını Koruma Genel Müdürlüğü

Sule DURGUT ÖZTÜRK
İmar Planlama Daire Başkanı

Gizem YILMAZ ARSLANALI
Şehir Plancısı

Nilüfer CABALAR BAYRAK
4.Bölge Planlama Şube Müdürü

ÇANAKKALE-DENİZALTI
(LAPSEKİ 3- SÜTLÜCE 3 (GELİBOLU) DENİZALTI ENH KABLO GÜZERGAHI)
H17-a-18-d-3-c

H17-a-18-d-3-b

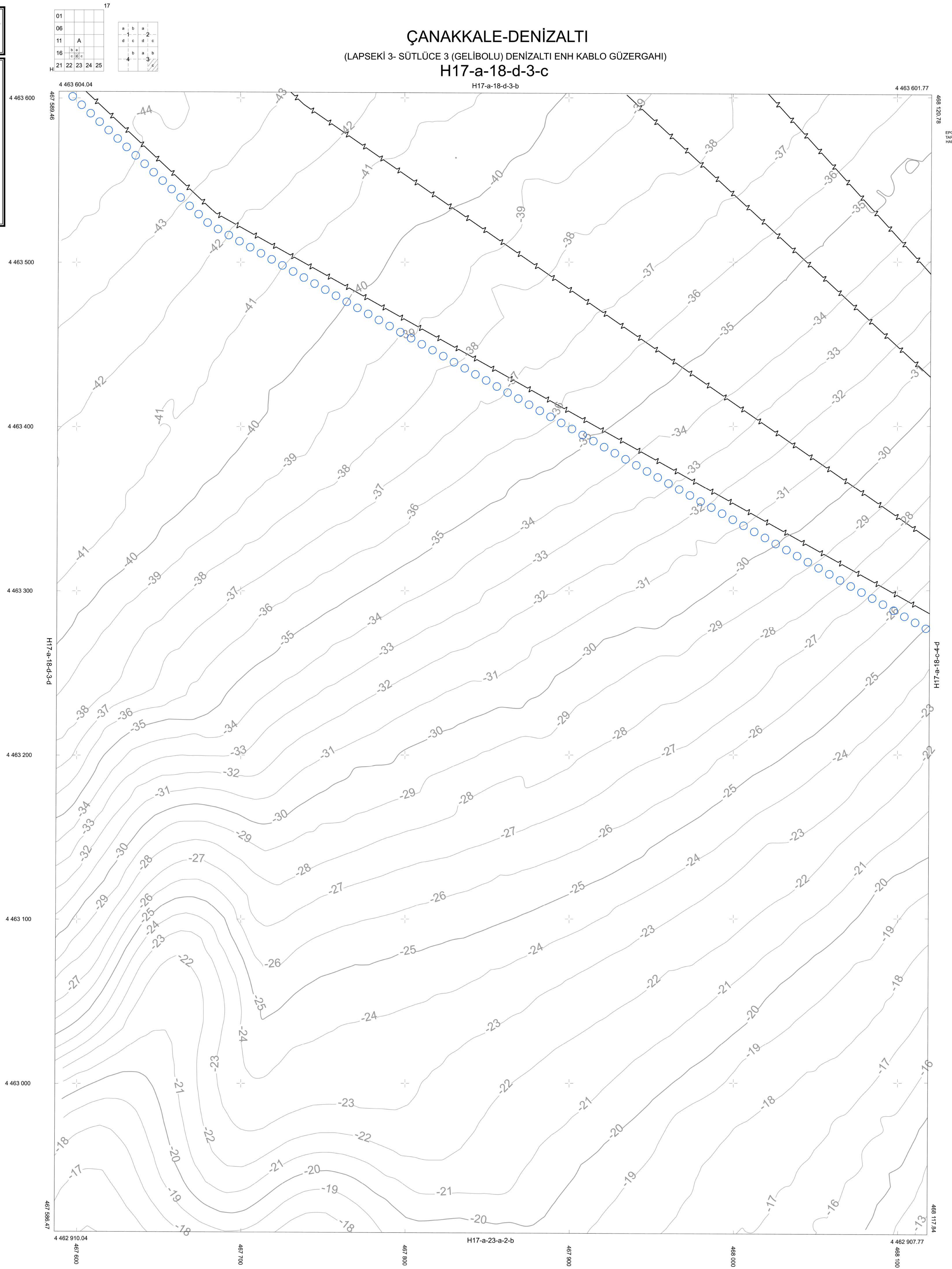

KOORDİNAT SİSTEMİNDE VE
EĞİMLERİNE
TARAFINDAN YAPILAN
HAZIRLANMIŞTIR.
ADET HALIHAZIR

1/1000