

ÇANAKKALE İLİ, LAPSEKİ 3-SÜTLÜCE 3 (GELİBOLU)
ARASINDA 380KV DENİZALTI KABLOSU GÜZERGAHINA AİT
UYGULAMA İMAR PLANI
Pafta: H17-a-18-d-2-c

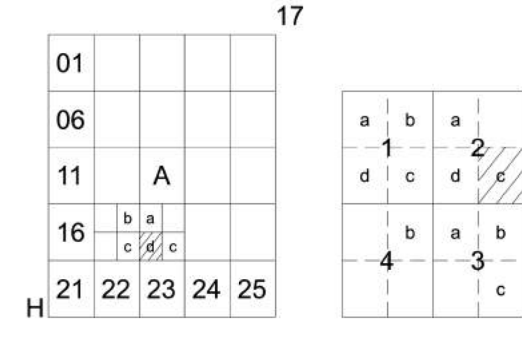

ÇANAKKALE-DENİZALTI
(LAPSEKİ 3- SÜTLÜCE 3 (GELİBOLU) ENH DENİZLATI KABLO GÜZERGAHI)
H17-a-18-d-2-c

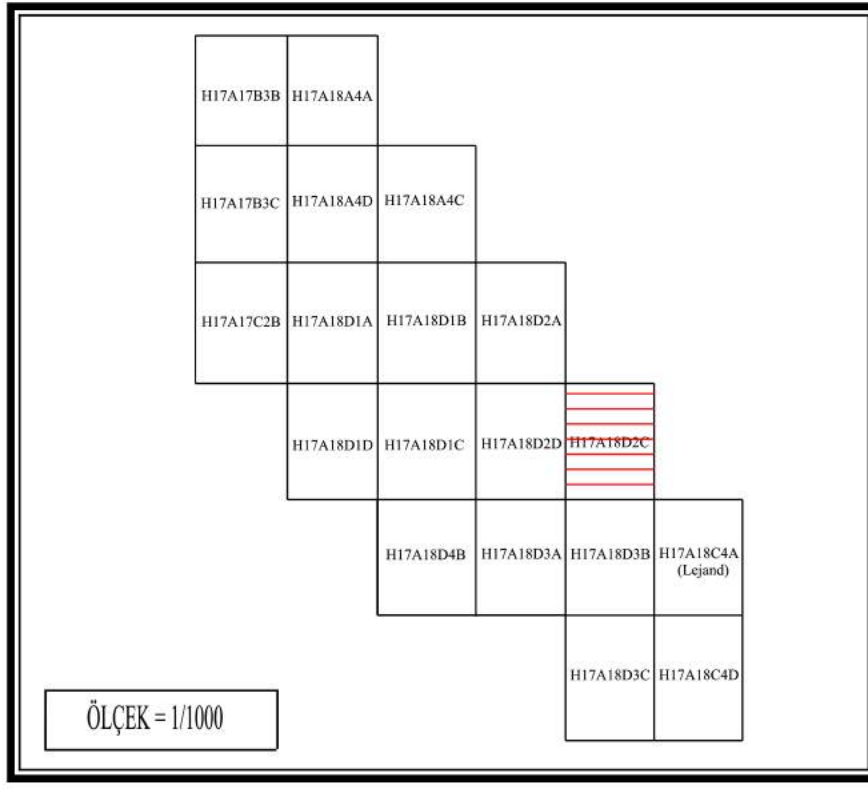
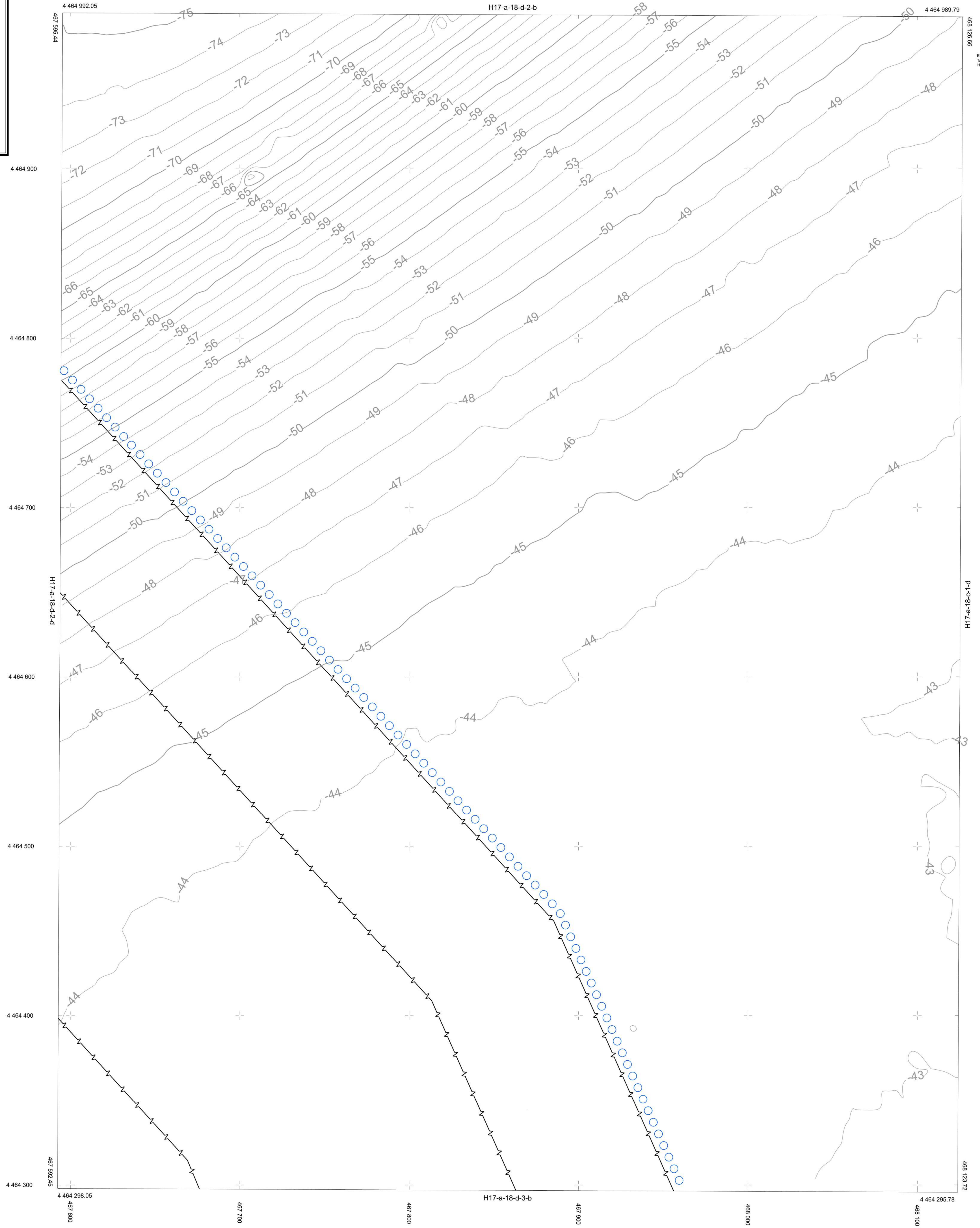

KOORDİNAT SİSTEMİNDE VE
EPOĞULUNDA
TARAFINDAN YAPILAN
HAZIRLANMIŞTIR.
ADET HALINDA

ÇANAKKALE İLİ, LAPSEKİ 3-SÜTLÜCE 3 (GELİBOLU)
ARASINDA 380 KV DENİZALTI KABLOSU GÜZERGAHINA
AİT 1/1000 ÖLÇEKLİ UYGULAMA İMAR PLANI

Plan İşlem No: UİP-17/036379
Kararın Arka No: 2023/177
Ölçek: 1/1000
Marmara Denizi ve Adalar Özel Çevre Koruma Bölgesi,
Çanakkale İl, Lapseki 3-Sütlüce 3 (Gelibolu) arasında 380 kV
Denizaltı Kablosu güzergahına yönelik hazırlanan «P» paftalık
1/1000 ölçekli Uygulama İmar Planı incelendi. Bakanlık
Makamının 14.11.2023 tarihli ve 7943776 sayılı Otur'u ile 1
nolu Cumhuriyetçilik Teşkilatı Hakkında Cumhuriyetçilik
Kararnamesinin 109. maddesi uyarınca onandı.
**ÇEVRE, SEHİRCİLİK VE İKLİM DEĞİŞİKLİĞİ
BAKANLIĞI**
Tabiat Varlıklarını Koruma Genel Müdürlüğü

Gizem YILMAZ ARSLANALI
Şehir Plancısı

Niğmet ÇABALAR BAYRAK
4.Bölge Planlama Şube Müdürü

Sule DURGUT ÖZTÜRK
İmar Planlama Daire Başkanı

1/1000