

ÇANAKKALE İLİ, LAPSEKİ 3-SÜTLÜCE 3 (GELİBOLU)
ARASINDA 380KV DENİZALTI KABLOSU GÜZERGAHINA AİT
UYGULAMA İMAR PLANI
Pafta: H17-a-18-d-1-d

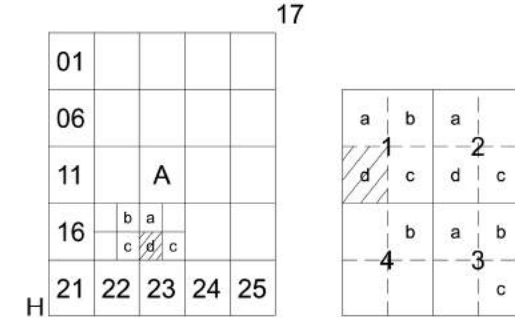
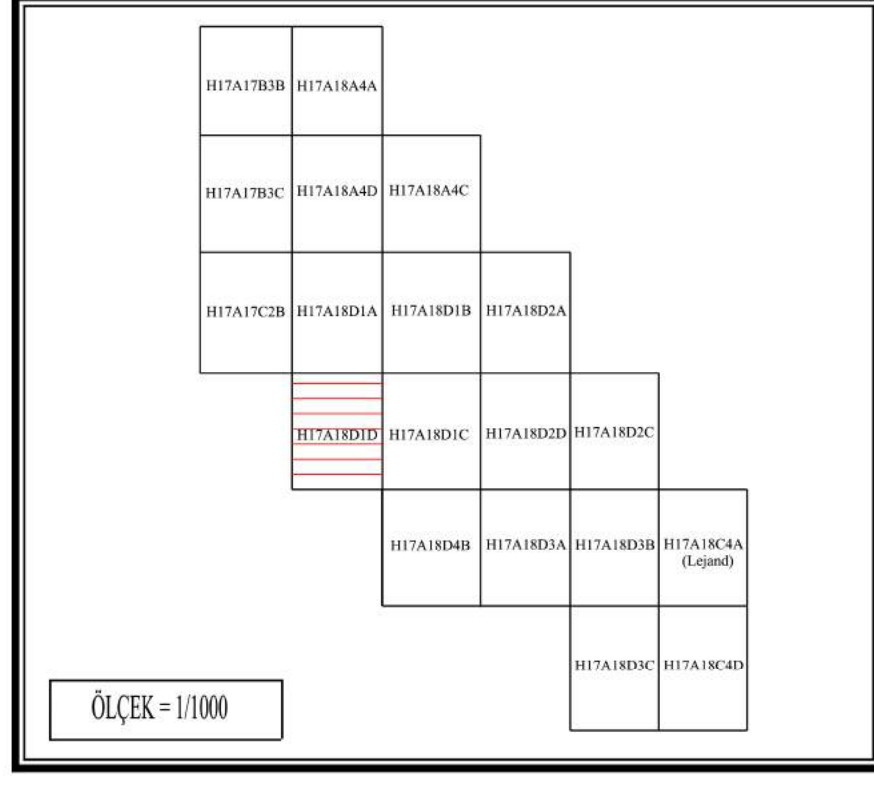

ÇANAKKALE-DENİZALTI
(LAPSEKİ 3- SÜTLÜCE 3 (GELİBOLU) ENH DENİZALTI KABLO GÜZERGAHI)
H17-a-18-d-1-d
H17-a-18-d-1-a

Gizem YILMAZ ARSLANALI
Şehir Plancısı

Niğfer CABALAR BAYRAK
4.Bölge Planlama Şube Müdürü

ÇANAKKALE İLİ, LAPSEKİ 3-SÜTLÜCE 3 (GELİBOLU)
ARASINDA 380 KV DENİZALTI KABLOSU GÜZERGAHINA
AİT 1/1000 ÖLÇEKLİ UYGULAMA İMAR PLANI

Plan İşlem No: UIP- 171036379
Kurum Arşiv No: 2023/177
Ölçek: 1/1000

Marmara Denizi ve Adalar Özel Çevre Koruma Bölgesi,
Çanakkale ili, Lapseki 3-Sütlüce 3 (Gelibolu) arasında 380 kV
Denizaltı Kablosu güzergahına yönelik hazırlanan -19- paftalık
1/1000 ölçekli Uygulama İmar Planı incelendi. Bakanlık
Makamının 14.11.2023 tarihli ve 7943776 sayılı Olur'u ile 1
nolu Cumhurbaşkanlığı Teşkilatı Hakkında Cumhurbaşkanlığı
Kararnamesinin 109. maddesi uyarınca onandı.

ÇEVRE, SEHİRCİLİK VE İKLİM DEĞİŞİKLİĞİ
BAKANLIĞI
Tabiat Varlıklarını Koruma Genel Müdürlüğü

Şule DURGUT ÖZTÜRK
İmar Planlama Daire Başkanı

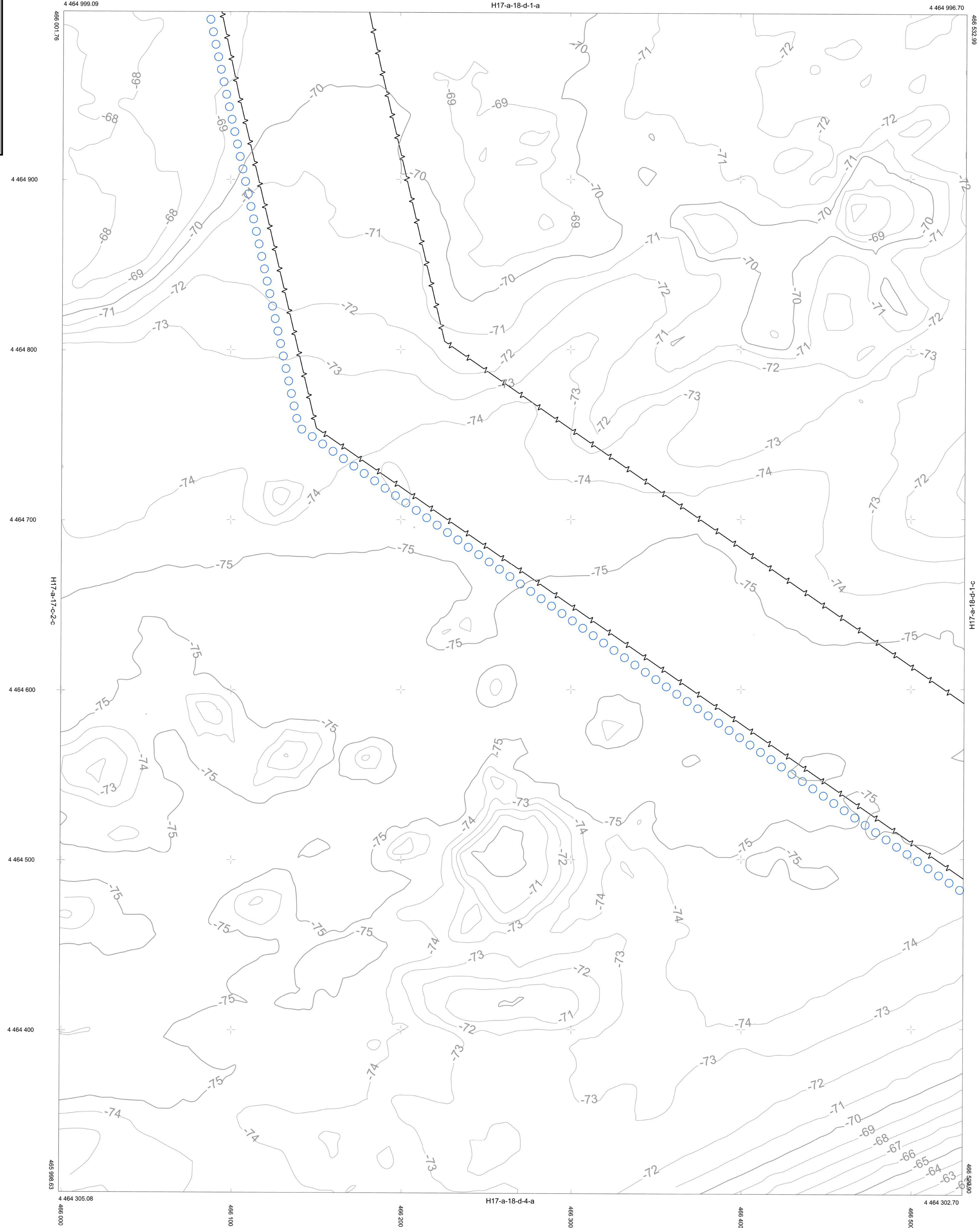

KOORDİNAT SİSTEMİNDE VE
EPOĞUNDA
TARAFINDAN YAPILAN
HAFİFA ÇANAKKALE İLİ
ADET HALIHAZIR

1/1000