

ÇANAKKALE İLİ, LAPSEKİ 3-SÜTLÜCE 3 (GELİBOLU)
ARASINDA 380KV DENİZALTI KABLOSU GÜZERGAHINA AIT
UYGULAMA İMAR PLANI
Pafta: H17-a-18-d-1-b

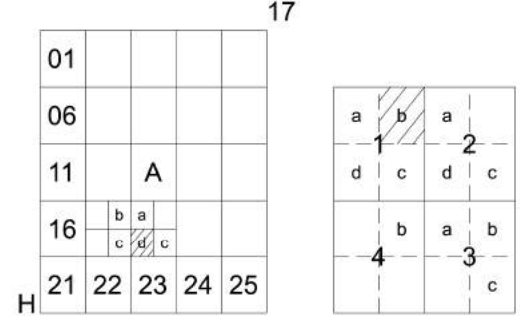

ÇANAKKALE-DENİZALTI
(LAPSEKİ 3- SÜTLÜCE 3 (GELİBOLU) ENH DENİZALTI KABLO GÜZERGAHI)
H17-a-18-d-1-b
H17-a-18-a-4-c

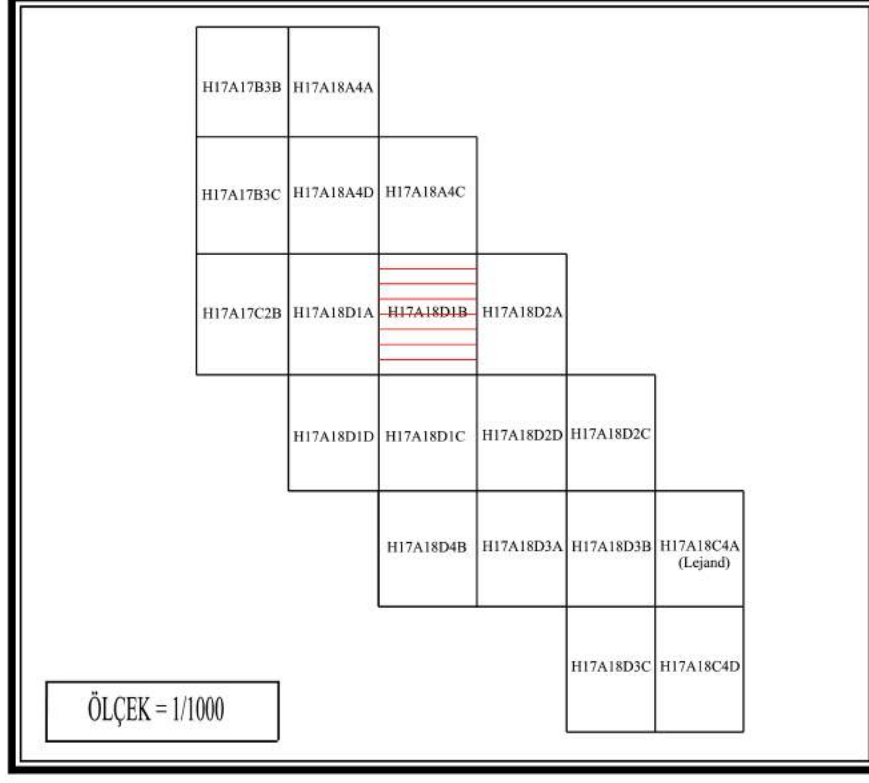
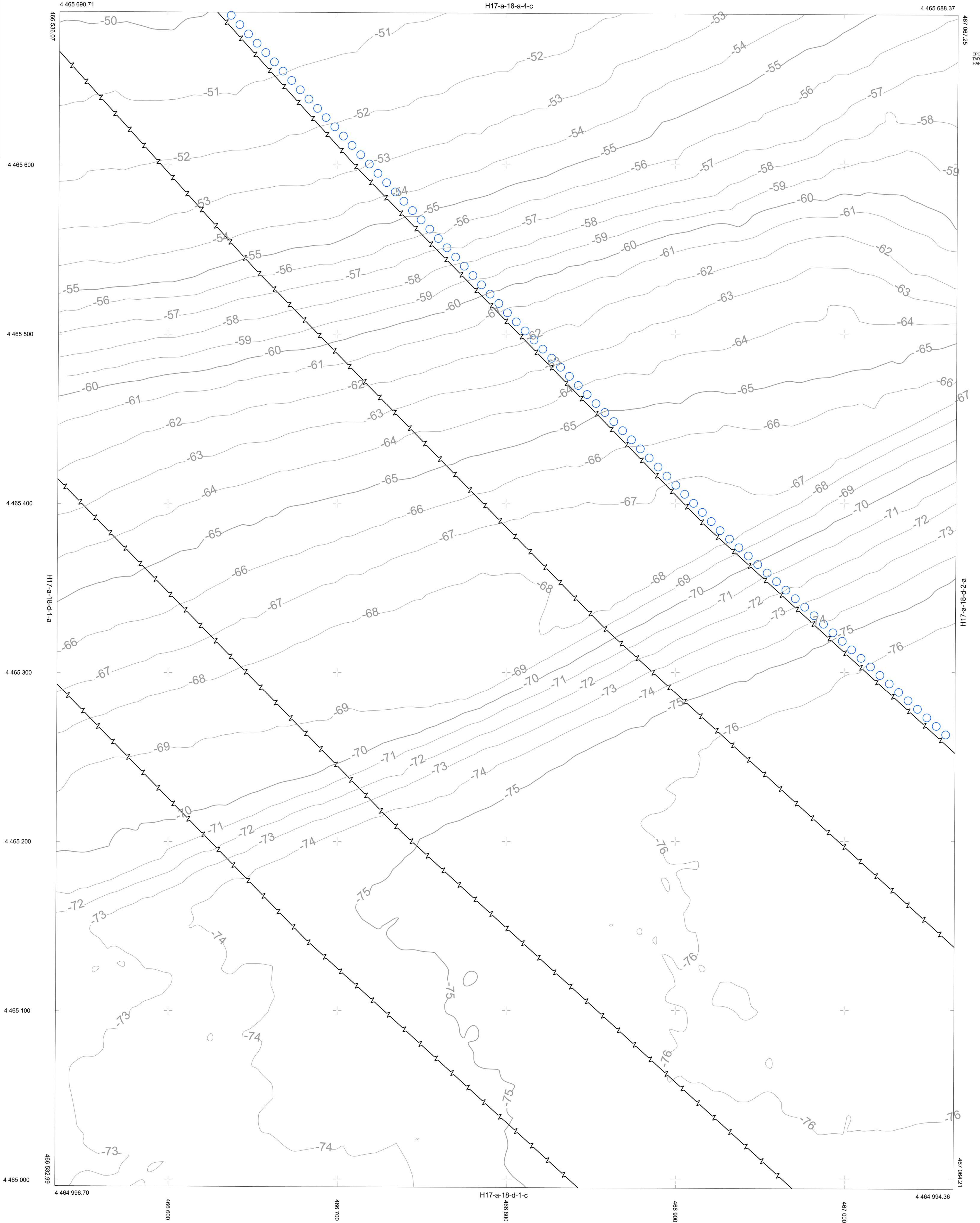

KOORDİNAT SİSTEMİNDE VE
EPİĞRİNDEN YAPILAN
HARİTA ÇİZİMİDİR.
AÇIK HALIYDIR

ÇANAKKALE İLİ, LAPSEKİ 3-SÜTLÜCE 3 (GELİBOLU)
ARASINDA 380 KV DENİZALTI KABLOSU GÜZERGAHINA
AIT 1/1000 ÖLÇEKLİ UYGULAMA İMAR PLANI

Plan İşlem No: UİP- 171036379
Kurum Arşiv No: 2023/177
Ölçek: 1/1000

Marmara Denizi ve Adalar Özel Çevre Koruma Bölgesi,
Çanakkale ili, Lapseki 3-Sütlüce 3 (Gelibolu) arasında 380 kV
Denizaltı Kablosu güzergahına yönelik hazırlanan -19- paftalık
1/1000 ölçekli Uygulama İmar Planı incelendi. Bakanlık
Makamının 14.11.2023 tarihli ve 7943776 sayılı Olur'u ile 1
nolu Cumhurbaşkanlığı Teşkilatı Hakkında Cumhurbaşkanlığı
Kararnamesinin 109. maddesi uyarınca onandı.

ÇEVRE, ŞEHİRCİLİK VE İKLİM DEĞİŞİKLİĞİ
BAKANLIĞI
Tabiat Varlıklarını Koruma Genel Müdürlüğü

Şule DURGUT ÖZTÜRK
İmar Planlama Daire Başkanı

Gizem YILMAZ ARSLANLI
Şehir Plancısı

Nispet ÇABALAR BAYRAK
4.Bölge Planlama Şube Müdürü

1/1000