

ÇANAKKALE İLİ, LAPSEKİ 3-SÜTLÜCE 3 (GELİBOLU)  
ARASINDA 380KV DENİZALTI KABLOSU GÜZERGAHINA AİT  
UYGULAMA İMAR PLANI  
Pafta: H17-a-18-a-4-d

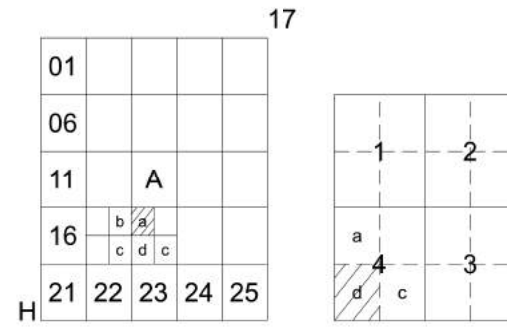

ÇANAKKALE-DENİZALTI  
(LAPSEKİ 3- SÜTLÜCE 3 (GELİBOLU) DENİZALTI ENH KABLO GÜZERGAHI)  
H17-a-18-a-4-d

H17-a-18-a-4-a

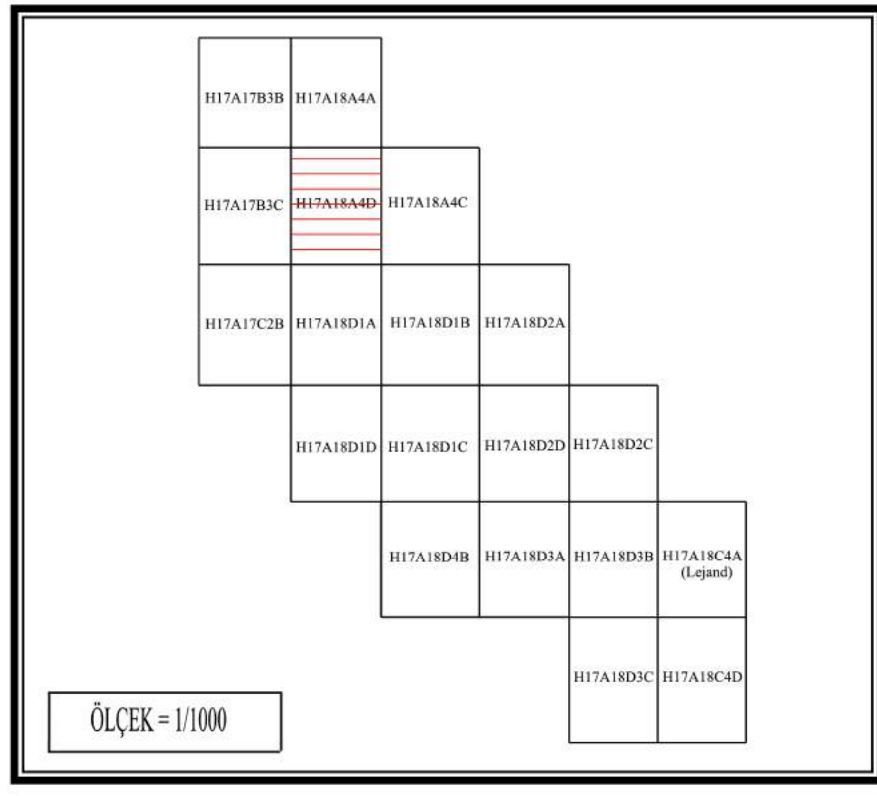
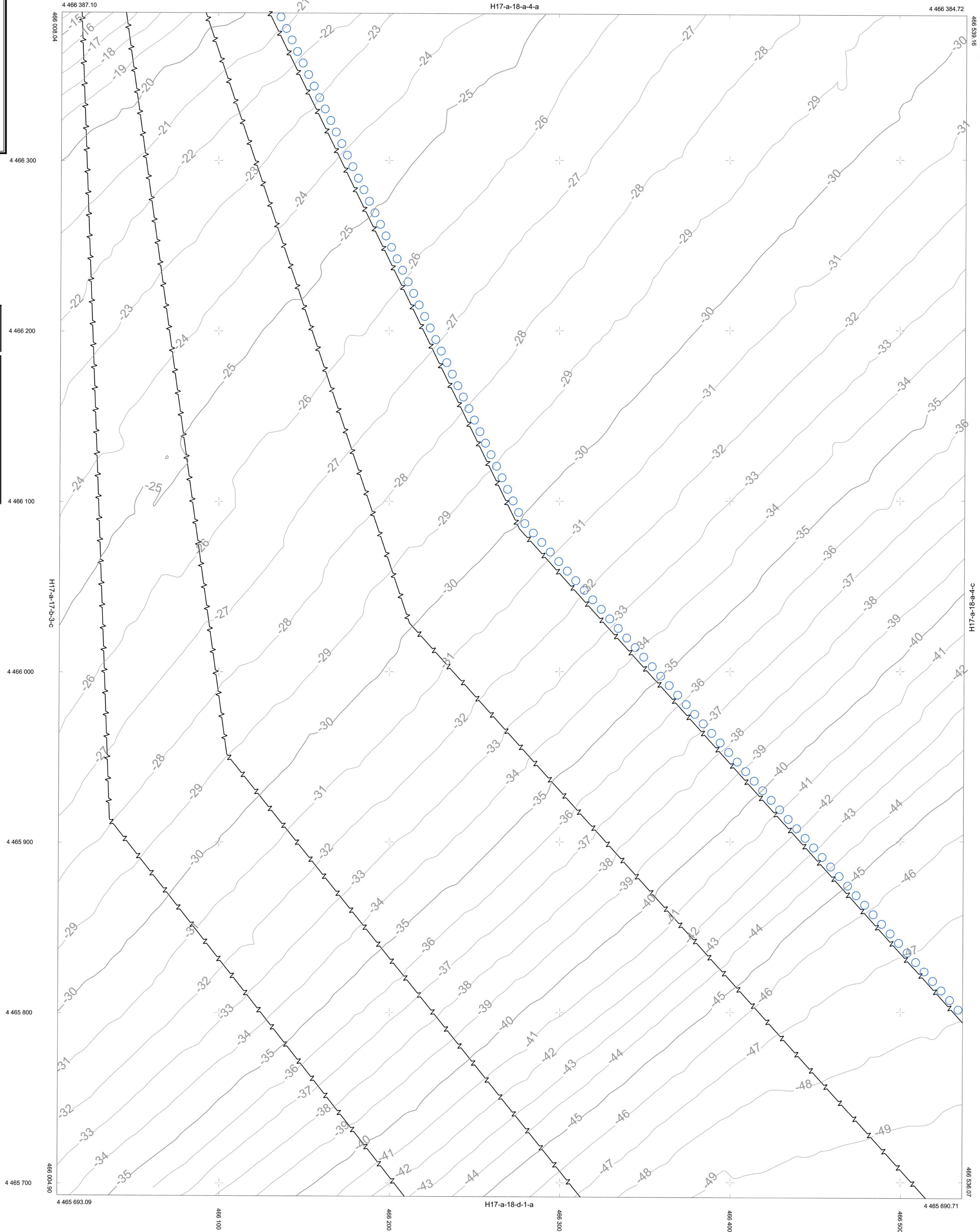

KOORDİNAT SİSTEMİNDE VE  
EPİSİNKA  
TARAFINDAN YAPILAN  
HAZIR ÇİZİMİSTİR  
ADET HALİZAR

Gizem YILMAZ ARSLANALI  
Şehir Plancısı

Niğmet ÇABALAR BAYRAK  
4.Bölge Planlama Şube Müdürü

ÇANAKKALE İLİ, LAPSEKİ 3-SÜTLÜCE 3 (GELİBOLU)  
ARASINDA 380 KV DENİZALTI KABLOSU GÜZERGAHINA  
AİT 1/1000 ÖLÇEKLİ UYGULAMA İMAR PLANI

Plan İşlem No: UİP- 171036379  
Kurum Arşiv No: 2023/177  
Ölçek: 1/1000

Marmara Denizi ve Adalar Özel Çevre Koruma Bölgesi,  
Çanakkale ili, Lapseki 3-Sütlüce 3 (Gelibolu) arasında 380 kV  
Denizaltı Kablosu güzergahına yönelik hazırlanan -19- paftalık  
1/1000 ölçekli Uygulama İmar Planı incelenmiştir. Bakanlık  
Makamının 14.11.2023 tarihli ve 79437/6 sayılı Oluru ile 1  
nolu Cumhurbaşkanlığı Teşkilatı Hakkında Cumhurbaşkanlığı  
Kararnamesinin 109. maddesi uyarınca onandı.

ÇEVRE, ŞEHİRCİLİK VE İKLİM DEĞİŞİKLİĞİ  
BAKANLIĞI  
Tabiat Varlıklarını Koruma Genel Müdürlüğü

Sule DURGUT ÖZTÜRK  
İmar Planlama Daire Başkanı

1/1000