

ÇANAKKALE İLİ, LAPSEKİ 3-SÜTLÜCE 3 (GELİBOLU)
ARASINDA 380KV DENİZALTI KABLOSU GÜZERGAHINA AIT
UYGULAMA İMAR PLANI
Pafta: H17-a-18-a-4-c

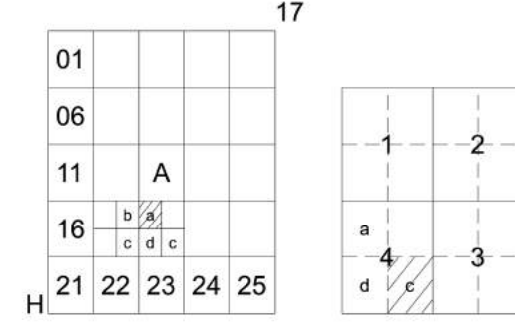

ÇANAKKALE-DENİZALTI
(LAPSEKİ 3- SÜTLÜCE 3 (GELİBOLU) DENİZALTI ENH KABLO GÜZERGAHI)
H17-a-18-a-4-c

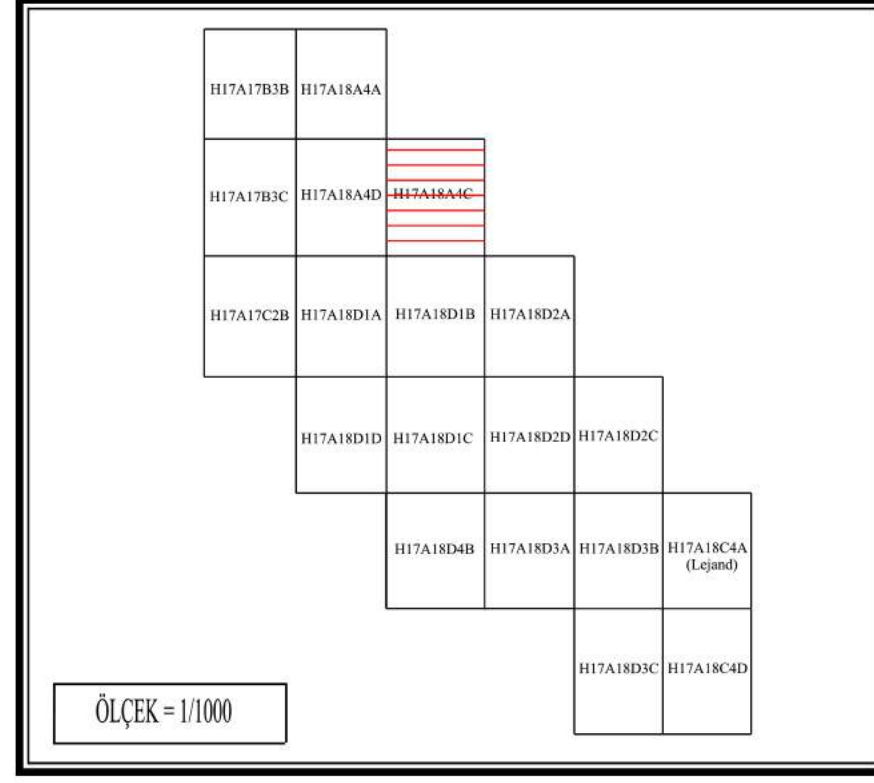
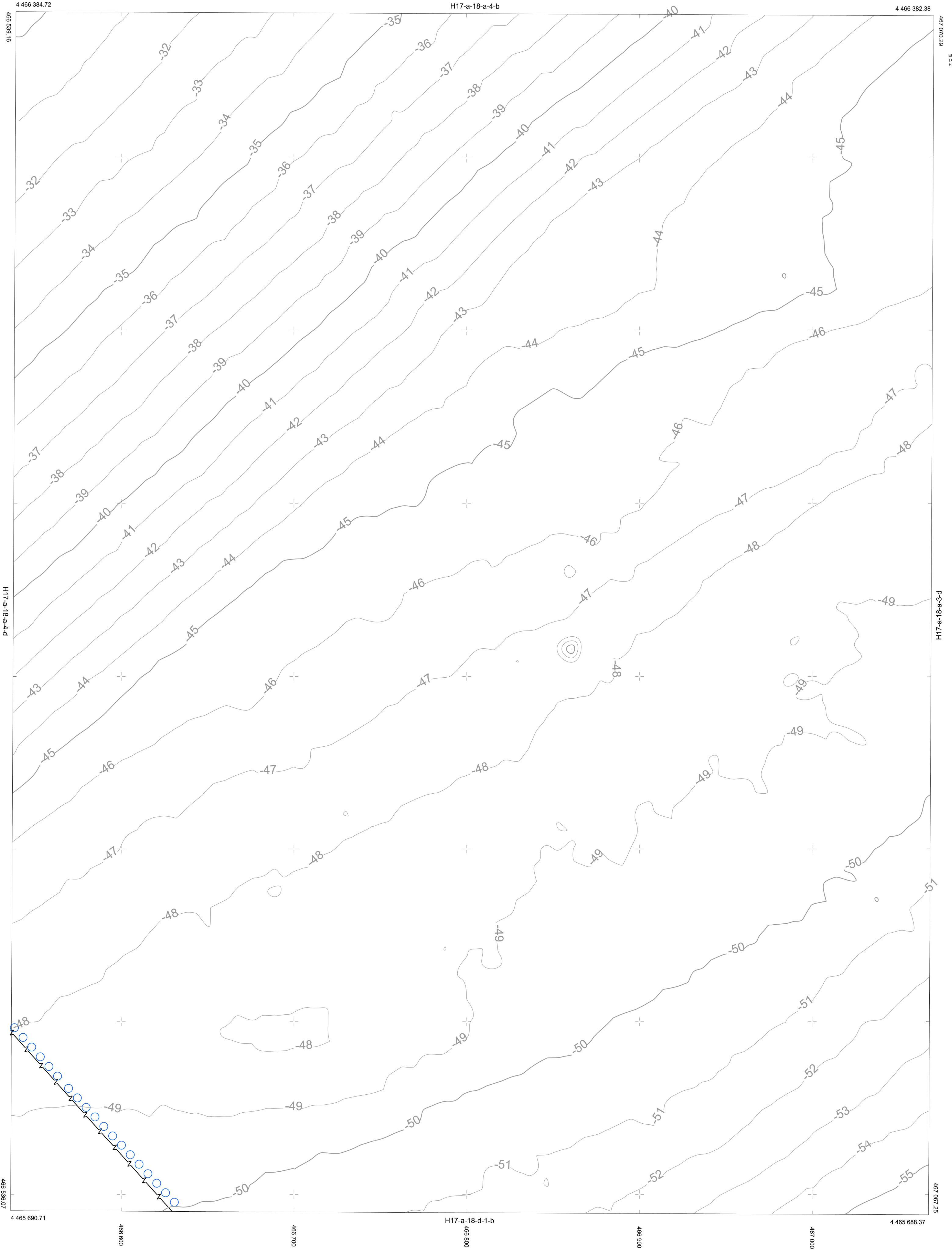

KOORDİNAT SİSTEMİNDE VE
EPOĞUNCA
TARAFINDAN YAPILAN
HARİTA ÇİZİMİDİR.
ADET HALIHAZIR

ÇANAKKALE İLİ, LAPSEKİ 3-SÜTLÜCE 3 (GELİBOLU)
ARASINDA 380 KV DENİZALTI KABLOSU GÜZERGAHINA
AIT 1/1000 ÖLÇEKLİ UYGULAMA İMAR PLANI

Plan İşlem No: UİP- 171036379
Kurum Arşiv No: 2023/177
Ölçek: 1/1000
Marmara Denizi ve Adalar Özel Çevre Koruma Bölgesi,
Çanakkale ili, Lapseki 3-Sütlüce 3 (Gelibolu) arasında 380 kV
Denizaltı Kablosu güzergahına yönelik hazırlanan -19- paftalık
1/1000 ölçekli Uygulama İmar Planı incelendi. Bakanlık
Makamının 14.11.2023 tarihli ve 7943776 sayılı Olur'u ile 1
nolu Cumhurbaşkanlığı Teşkilatı Hakkında Cumhurbaşkanlığı
Kararnamesinin 109. maddesi uyarınca onandı.
**ÇEVRE, ŞEHİRCİLİK VE İKLİM DEĞİŞİKLİĞİ
BAKANLIĞI**
Tabiat Varlıklarını Koruma Genel Müdürlüğü

Sule DURGUT ÖZTÜRK
İmar Planlama Daire Başkanı

Gizem YILMAZ ARSLANALI
Şehir Plancısı

Niilofer ÇABALAR BAYRAK
4.Bölge Planlama Şube Müdürü

1/1000