

ÇANAKKALE İLİ, LAPSEKİ 3-SÜTLÜCE 3 (GELİBOLU)  
ARASINDA 380KV DENİZALTI KABLOSU GÜZERGAHINA AİT  
UYGULAMA İMAR PLANI  
Pafta: H17-a-17-c-2-b

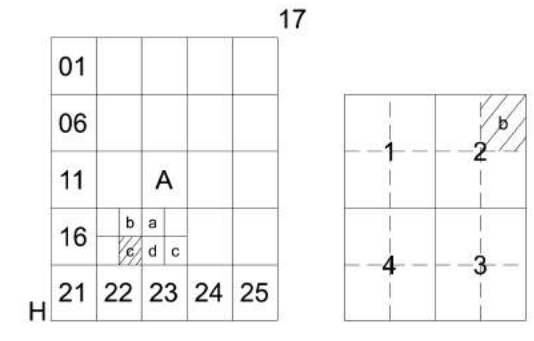

## ÇANAKKALE-DENİZALTI (LAPSEKİ 3- SÜTLÜCE 3 (GELİBOLU) DENİZALTI ENH KABLO GÜZERGAHI) H17-a-17-c-2-b

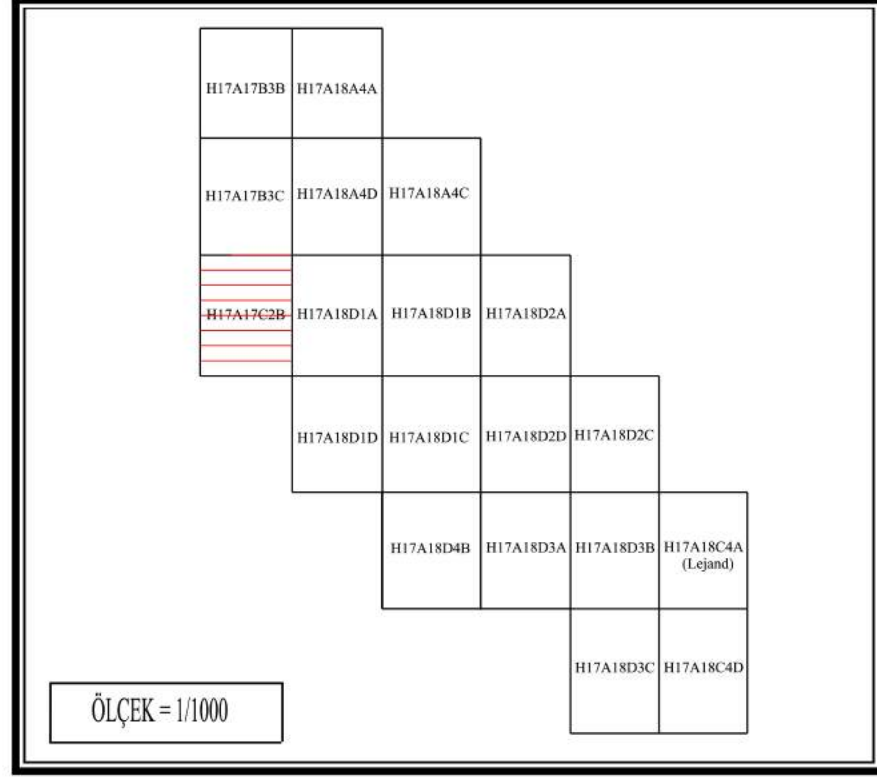
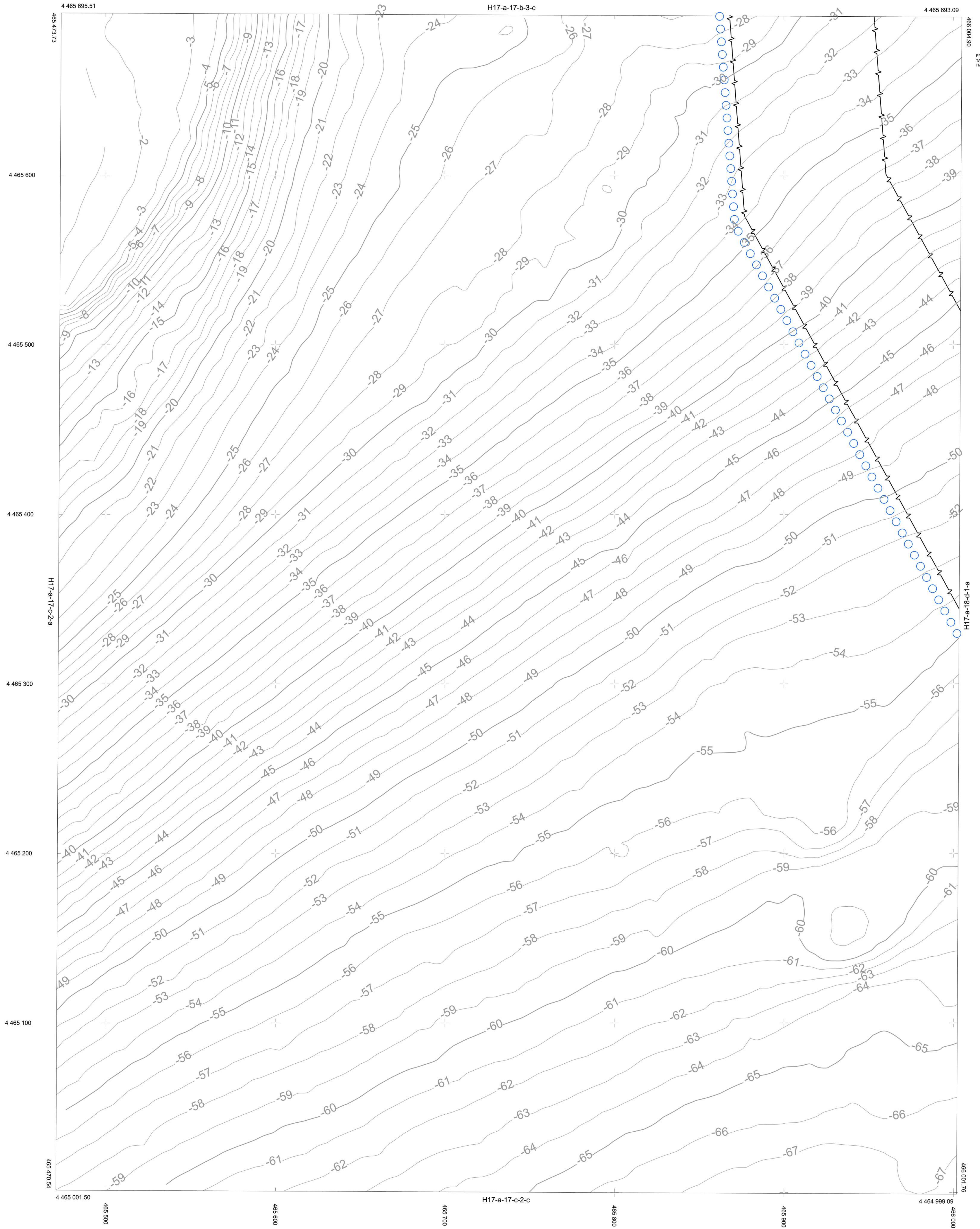

KOORDİNAT SİSTEMİNDE VE  
EPOĞUNDA  
TAMİRİNDEN VAZİYAN  
HARİTA OYUNAMİSTİR.  
ADET HALIHAZIR

ÇANAKKALE İLİ, LAPSEKİ 3-SÜTLÜCE 3 (GELİBOLU)  
ARASINDA 380 KV DENİZALTI KABLOSU GÜZERGAHINA  
AİT 1/1000 ÖLÇEKLİ UYGULAMA İMAR PLANI

Plan İşlem No: UIP- 171036379  
Kurum Arşiv No: 2023/177  
Ölçek: 1/1000  
Marmara Denizi ve Adalar Özel Çevre Koruma Bölgesi,  
Çanakkale İli, Lapseki 3-Sütlüce 3 (Gelibolu) arasında 380 kV  
Denizaltı Kablosu güzergahına yönelik hazırlanan 49- paftalıklı  
1/1000 ölçekli Uygulama İmar Planı incelendi. Bakanlık  
Makamının 14.11.2023 tarihli ve 7943776 sayılı Olur'u ile 1  
nolu Cumhurbaşkanlığı Teşkilatı Hakkında Cumhurbaşkanlığı  
Kararnamesinin 109. maddesi uyarınca onandı.

ÇEVRE, SEHİRCİLİK VE İKLİM DEĞİŞİKLİĞİ  
BAKANLIĞI  
Tabiat Varlıklarını Koruma Genel Müdürlüğü

Şule DURGUT ÖZTÜRK  
İmar Planlama Daire Başkanı

Gizem YILMAZ ARSLANALI  
Şehir Plancısı

Niğfer CABALAR BAYRAK  
4.Bölge Planlama Şube Müdürü

1/1000