

ÇANAKKALE İLİ, LAPSEKİ 3-SÜTLÜCE 3 (GELİBOLU)
ARASINDA 380KV DENİZALTI KABLOSU GÜZERGAHINA AİT
UYGULAMA İMAR PLANI

Pafta: H17-a-17-b-3-c

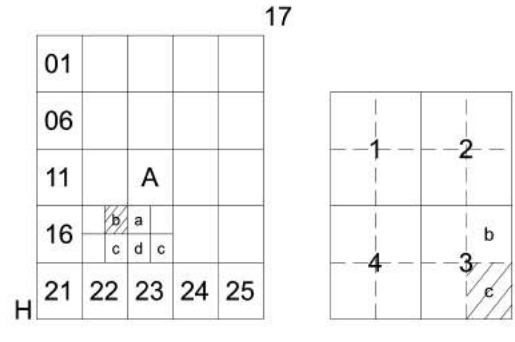

ÇANAKKALE-DENİZALTI
(LAPSEKİ 3-SÜTLÜCE 3 (GELİBOLU) DENİZALTI ENH KABLO GÜZERGAHI)
H17-a-17-b-3-c
H17-a-17-b-3-b

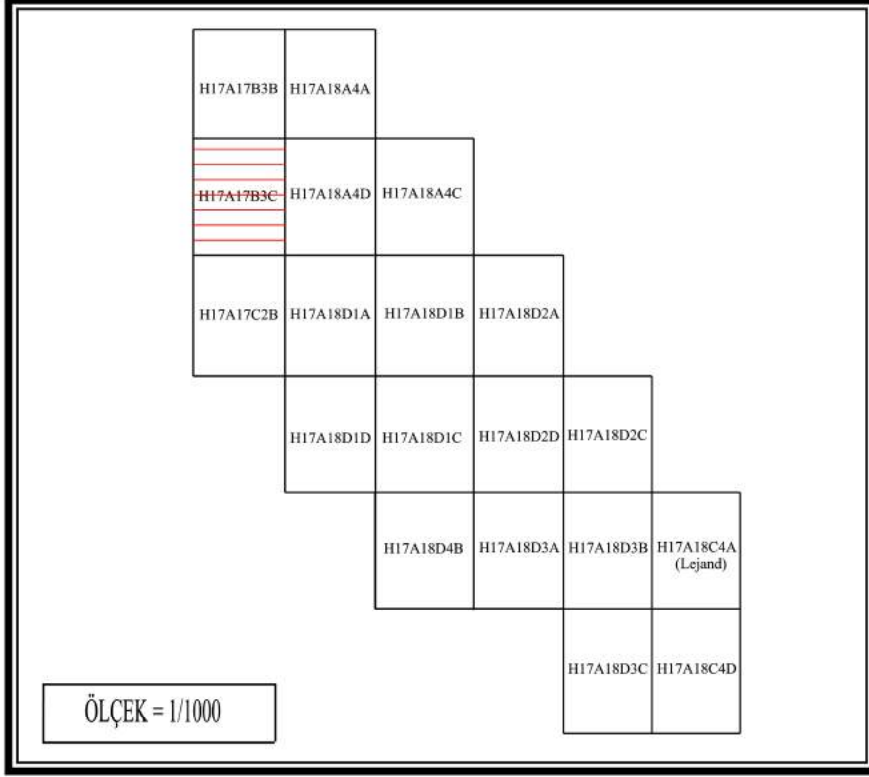
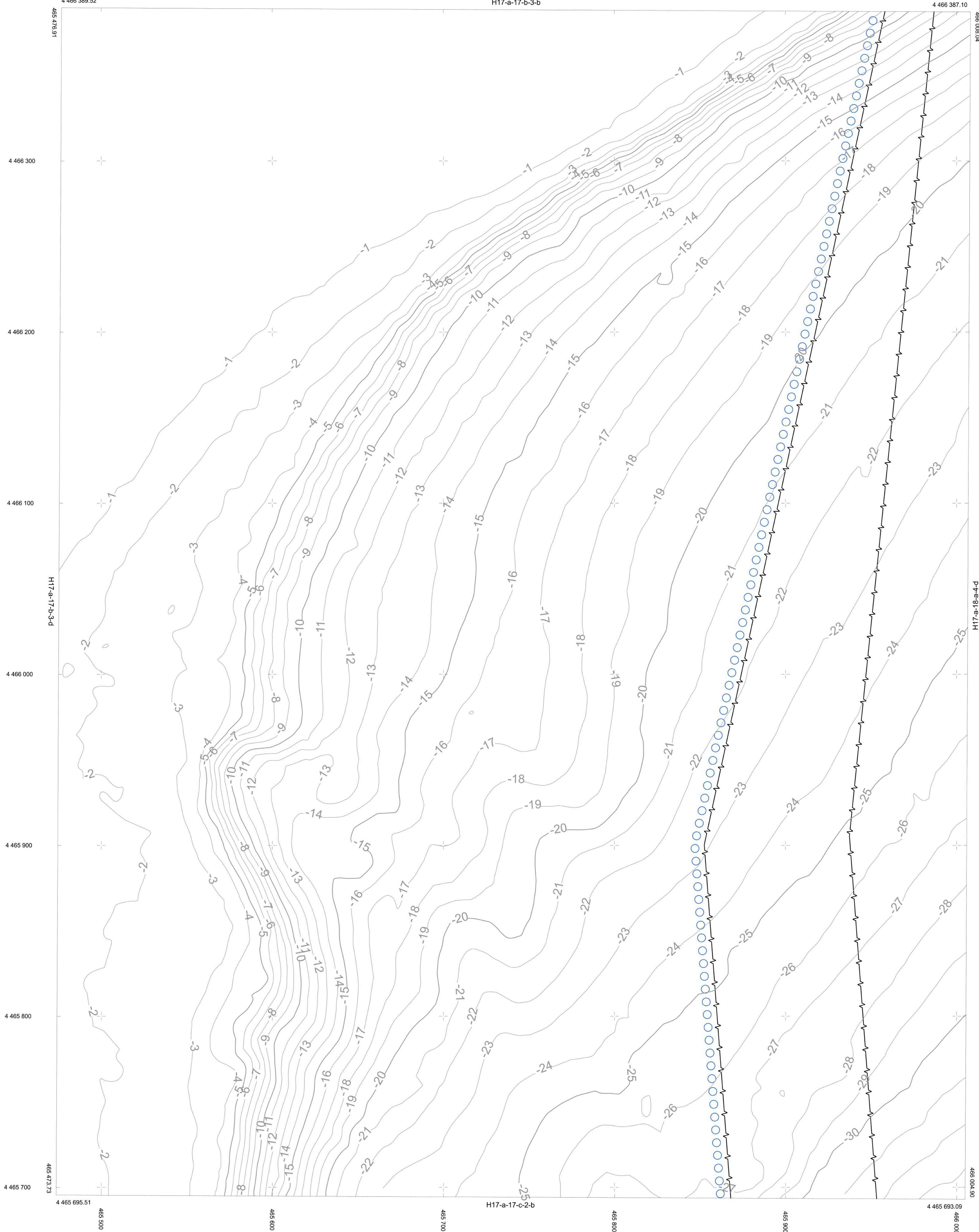

KOORDİNAT SİSTEMİNDE VE
EĞİMLERİNDE YAPILAN
HARİTA ÇİZİMİNE
AİT HAZIR

Gizem YILMAZ ARSLANALI
Şehir Plancısı

Niğmet ÇABALAR BAYRAK
4.Bölge Planlama Şube Müdürü

Plan İşlem No: ÜİP- 171036379
Kurum Arşiv No: 2023/177
Ölçek: 1/1000

Marmara Denizi ve Adalar Özel Çevre Koruma Bölgesi,
Çanakkale ili, Lapseki 3-Sütlüce 3 (Gelibolu) arasında 380 kV
Denizaltı Kablosu güzergahına yönelik hazırlanan -19- paftalık
1/1000 ölçekli Uygulama İmar Planı incelendi. Bakanlık
Makamının 14.11.2023 tarihli ve 7943776 sayılı Olur'u ile 1
nolu Cumhurbaşkanlığı Teşkilatı Hakkında Cumhurbaşkanlığı
Kararnamesinin 109. maddesi uyarınca onandı.

ÇEVRE, ŞEHİRCİLİK VE İKLİM DEĞİŞİKLİĞİ
BAKANLIĞI
Tabiat Varlıklarını Koruma Genel Müdürlüğü

Şube DURGUT ÖZTÜRK
İmar Planlama Daire Başkanı

1/1000