

BURSA İLİ OSMANGAZİ İLÇESİ, ÇEKİRGE MAHALLESİ,
1. DERECE DOĞAL SİT ALANI, 4161 ADA, 1-2-3-4-5-6-23-24
NUMARALI PARSELLERDE "MİLLET BAHÇESİ" 1/5000 ÖLÇEKLİ
KORUMA AMAÇLI NAZIM İMAR PLANI

H22D01C

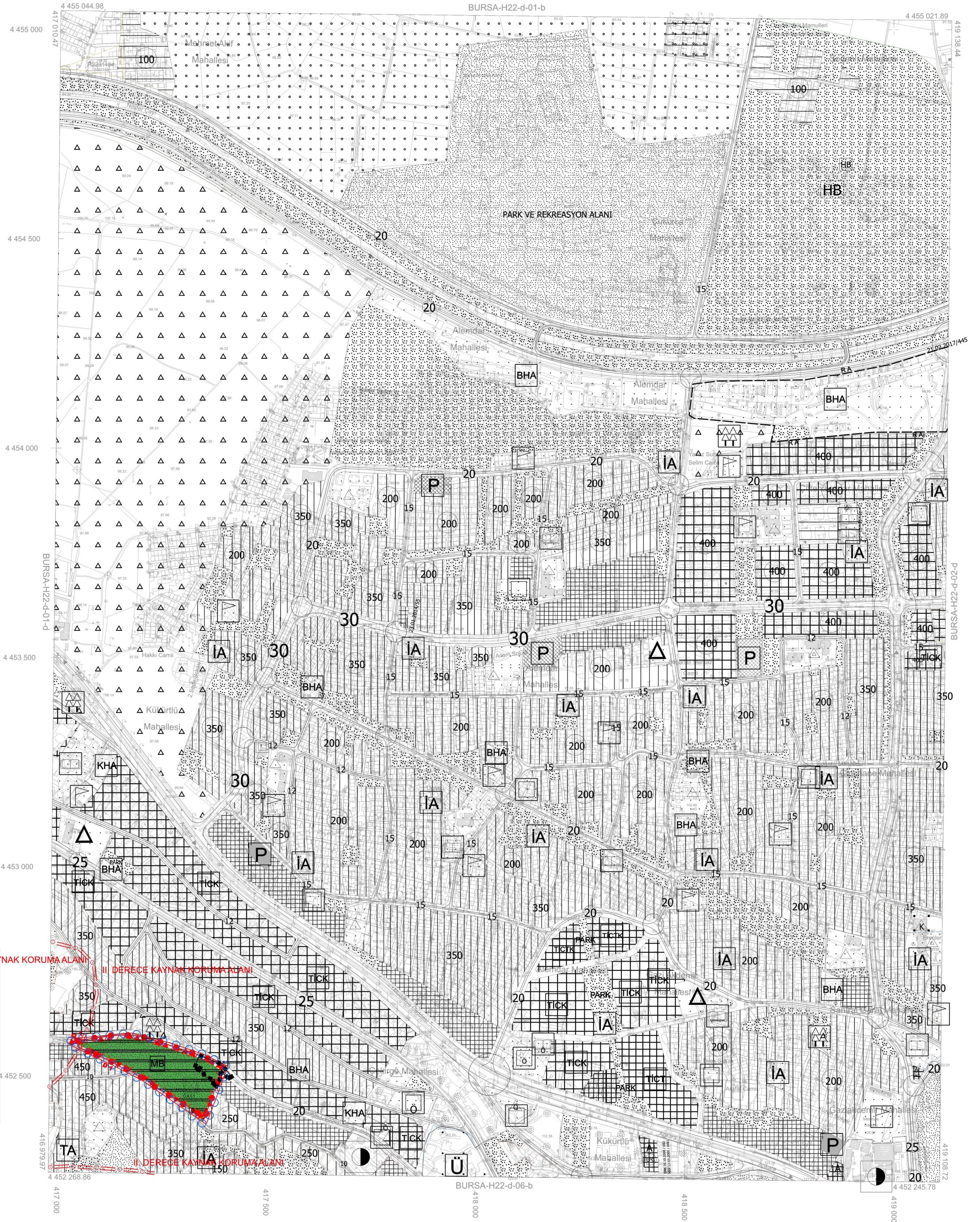

GÖSTERİM

- PLAN ONAMA SINIRI
1. DERECE DOĞAL SİT ALANI
- I. DERECE KAYNAK KORUMA ALANI SINIRI
- KORUNMA ALANI SINIRI
- MİLLET BAHÇESİ
- ÖNEMLİ ALAN

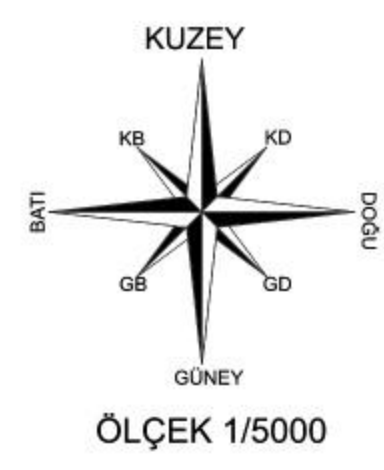

PLAN NOTU

- BELİRTİLMİYEN HUSUSLARDA BURSA 2020 YILI 1/100000 ÖLÇEKLİ ÇEVRE DÜZENİ PLANI, BURSA MERKEZ BÖLGE PLANLAMA 1/25000 ÖLÇEKLİ NAZIM İMAR PLANI, OSMANGAZİ BELEDİYESİ 1/5000 ÖLÇEKLİ NAZIM İMAR PLANI, PLAN HÜKÜMLERİ İLE 3194 SAYILI İMAR KANUNU, 2863 SAYILI KÜLTÜR VE TABİAT VARLIKLARINI KORUMA KANUNUNA VE CUMHURBAŞKANLIĞI TEŞKİLATI HAKKINDA 1 SAYILI CUMHURBAŞKANLIĞI KARARNAMESİNİN 109. MADDESİNE UYULACAKTIR.
- 1/1000 ÖLÇEKLİ KORUMA AMAÇLI UYGULAMA İMAR PLANI DOĞRULTUSUNDA UYGULAMA YAPILACAKTIR.

I. DERECE KAYNAK KORUMA ALANI

II. DERECE KAYNAK KORUMA ALANI

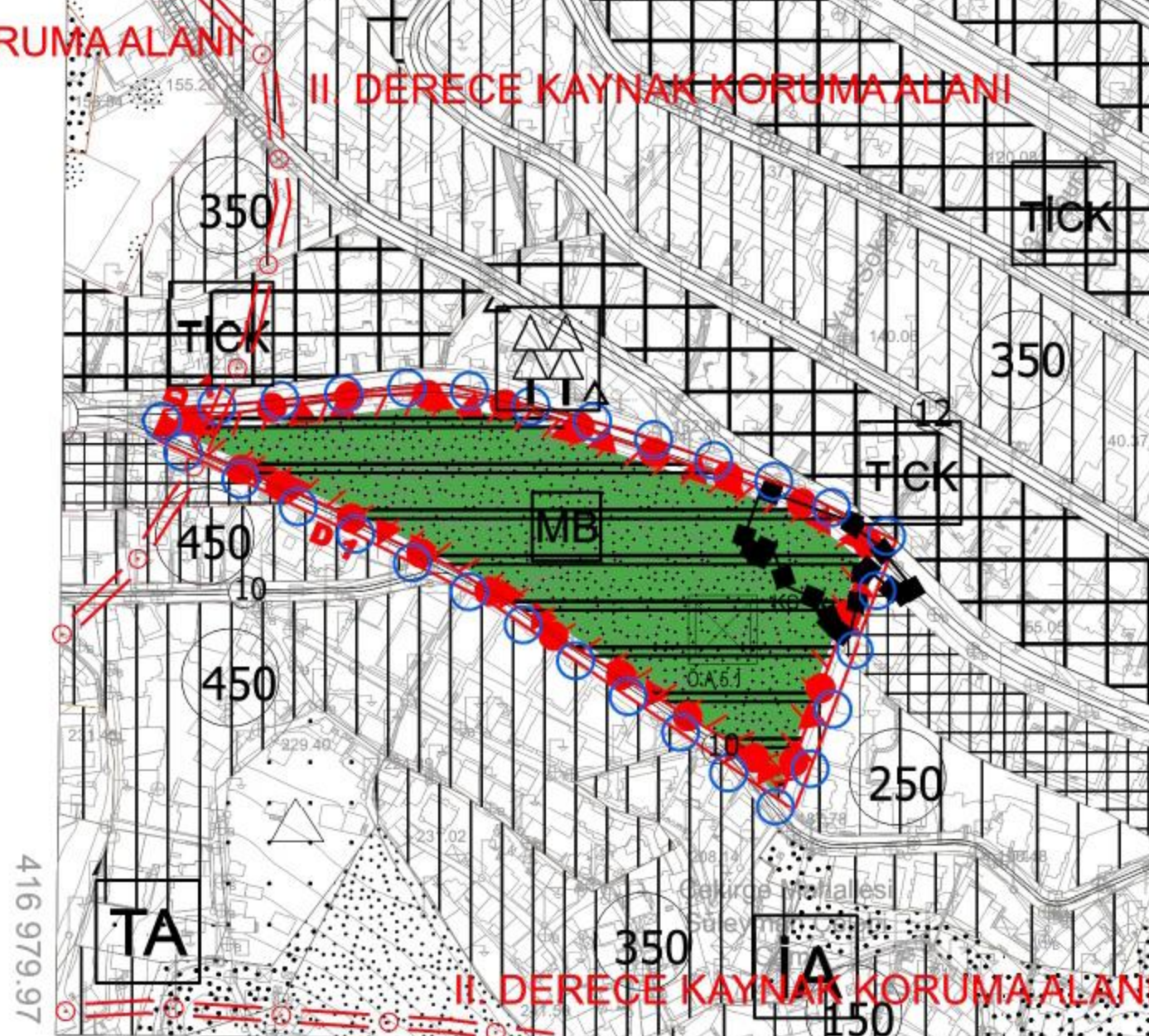

01	22
06	
11	D
16	
21	22 23 24 25

Pafta bölünmesi, en son güncellenmiş TUTGA ya bağlı 2005.0 epöğünde, GRS80 ellipsoidinde, Transversal Mercator (TM) izdüşümünde ve ITRF96 datumunda 15 Temmuz 2005 tarih ve 25075 sayılı Resmî Gazetede yayımlanan jürüdeğin genel Büyük Ölçekli Harita ve Harita Bilgileri Üretim Yönetmeliği (BÖHBY) göre düzenlenmiş olup, GNSS gözlemleri ve rivayetler ile kor tabanındaki ayardır. Bursa il sınırları içerisinde oluşturulan Bursa Gececi modeli ile ortometrik yükseklikler elde edilmiştir.

Paftalar: Kasım 2017 tarihli 10 cm yer ölçekleme aralıklı sayısal kamera görüntülerinden, 2018 yılı Eylül ayında yapılan ölçümlere ve Ekim 2018 tarihli kontrol çalışmalarından üretilmiştir. EY Yükseklik eğrileri arası 5 m. dir. Yapılar saçağ çizgileri ile gösterilmiştir.

YÜKLENİCİ FIRMA
Mesioğlu Müh. Müh. A.Ş.
Fotomap Harita Dan.İng. A.Ş.

KONTROL

İNCELEME

ONAY
.../.../20...

Alınur AKTAŞ
Büyükşehir Belediye Başkanı

Ahyan Faruk MESCI
Proje Müdürü

H. Serkan BULUT
Kontrol Müh.

Murat KARAOĞLU
Harita ve Kam. Şb.Md.V.

Mehmet Sait AYIK
Emlak ve İstimlak Daire Başkanı

Güngör GÖLENC
BUSKI Genel Md.