

BURSA-H23-d-14-d

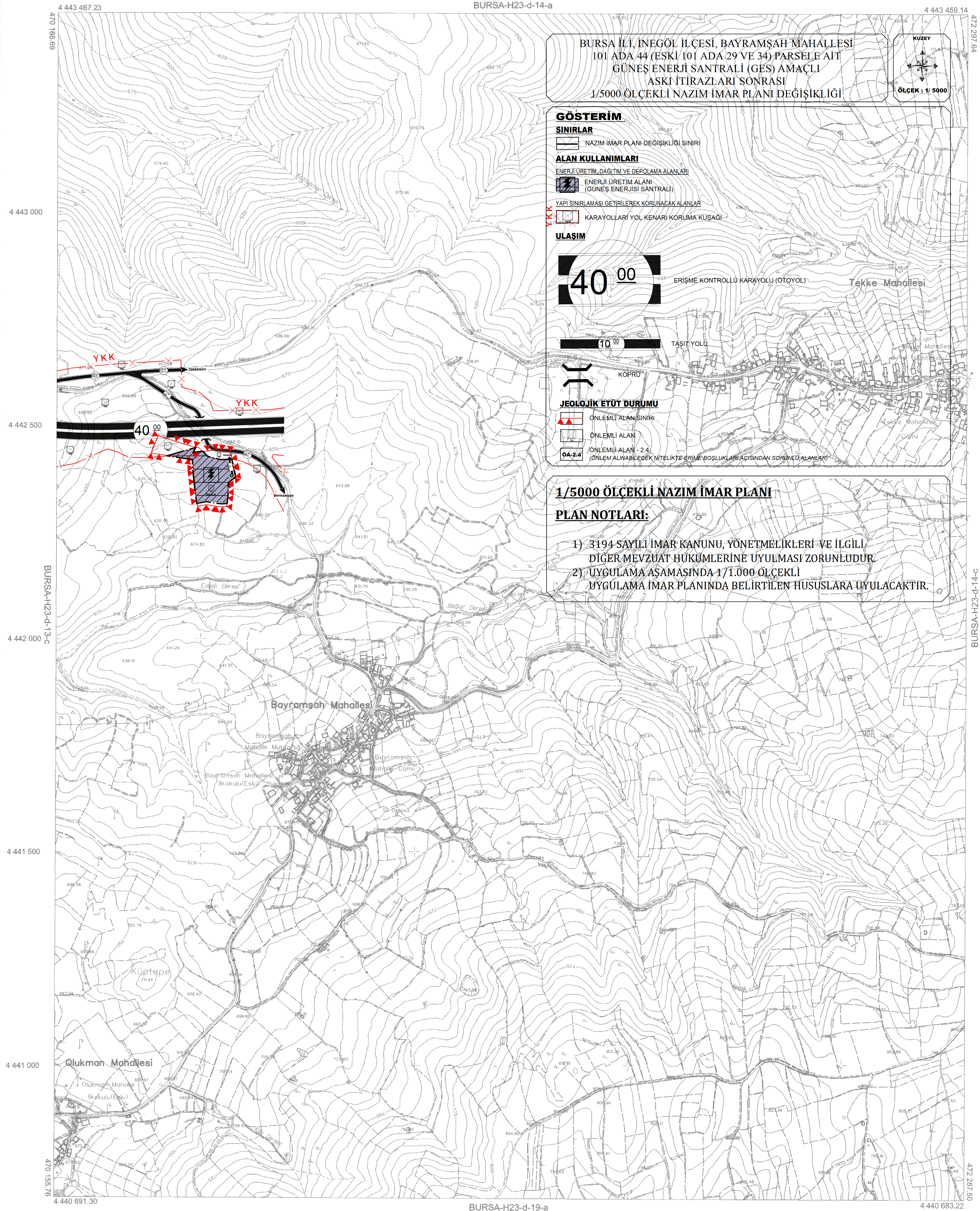

BURSA İLİ, İNEGÖL İLÇESİ, BAYRAMŞAH MAHALLESİ
101 ADA 44 (ESKİ 101 ADA 29 VE 34) PARSELE AIT
GÜNEŞ ENERJİ SANTRALİ (GES) AMAÇLI
ASKI İTİRAZLARI SONRASI
1/5000 ÖLÇEKLİ NAZIM İMAR PLANI DEĞİŞİKLİĞİ

GÖSTERİM

SINIRLAR

NAZIM İMAR PLANI DEĞİŞİKLİĞİ SINIRI

ALAN KULLANIMLARI

ENERJİ ÜRETİM, DAĞITIM VE DEPOLAMA ALANLARI

ENERJİ ÜRETİM ALANI
(GÜNEŞ ENERJİ SANTRALİ)

YAPILARIN SINIRLAMASI GETİRİLECEK KÖRÜNMEZ ALANLAR

KARAYOLLARI YOL KENARI KORUMA KUŞAĞI

ULAŞIM

ERİŞİME KONTROLLÜ KARAYOLU (OTOYOL)

TASIT YOLU

KÖPRÜ

JEOLOJİK ETÜT DURUMU

ÖNEMLİ ALAN SINIRI

ÖNEMLİ ALAN

ÖNEMLİ ALAN - 2/4
(ÖNEMLİ ALANLARIN NİTELİKTE BİRLEŞTİRİLMESİNİN SONUCU ALANLARI)

1/5000 ÖLÇEKLİ NAZIM İMAR PLANI

PLAN NOTLARI:

- 1) 3194 SAYILI İMAR KANUNU, YÖNETMELİKLERİ VE İLGİLİ DİĞER MEVZUAT HÜKÜMLERİNE UYULMASI ZORUNLUDUR.
- 2) UYGULAMA AŞAMASINDA 1/1.000 ÖLÇEKLİ UYGULAMA İMAR PLANINDA BELİRTİLEN HÜSUHLARA UYULACAKTIR.

01		23
06		
11	D	4
16		
21	22	23
24	25	

MİLLİ Savunma Bakanlığı'nın 29/04/2005 tarih ve 684 sayılı kararı ile ilgili Bakanlık Kararı ve 29/04/2005 tarih ve 2803/9670 sayılı karar ile 15 Temmuz 2005 tarih, 2876 sayılı Bakanlık Kararı ile yapılan Kararlar Geçirilmiş. Bu kararların sonucunda yapılmış olan çalışmaları, TMMOB'a bağlı, 2005-06 yılında yapılan, Transversal Menajman (TM) çalışmaları ve İTİFAK çalışmaları dikkate alınmıştır.

03/08/2014 tarihli, 19 cm yer ölçümü analizi sonucunda yapılan araştırmalar ve 2014 yılı itibarıyla yapılmış yapılan çalışmaların raporlarının doğruluğu için, Vakıfın ilgili amirine saygıdır.

Yapılan rapora göre, 03/08/2014 tarihinde, İTİFAK koordinat sistemine 2005-06 yılında yapılan çalışmaları.

YÖKLENCİ FİRMA
Müşteri: M.İ.B. M.İ.B. A.Ş.
Fonksiyon: Proje Müdürü

Ayhan PARLAKÇESCI
Proje Müdürü

1:5000

Bakanlık tarafı 15 Temmuz 2005 tarihli "Büyük Ölçekli Harita ve Harita Bilgileri Üretimi Yönetmeliği" ne uygun olarak fotogrametri yöntemi ile hazırlanan raporunda:

KONTROL
Prof. Dr. Cem MERKİK
Müşteri-HEÜ Müd. Fak. Kontrol Müd.

KONTROL
Mustafa SANCAR
Kontrol Müd.

KONTROL
Murat KARAOĞLU
Harita ve K.Ş. ŞB. Md. V.

KONTROL
Mehmet ŞAH AYIK
Emniyet ve İhtilafat Daire Başkanı

KONTROL
Göğçe GÜLENG
BURSA İl Özel İhtilafat Daire Başkanı

KONTROL
İsmail ŞEHİDİ ÇETİNAĞAR
BURSA İl Özel İhtilafat Daire Başkanı

İNCELEME
Recep ALTEPE
Büyükşehir Belediye Başkanı