

BURSA-H22-d-08-b

BURSA İLİ, YILDIRIM İLÇESİ, MEVLANA, ULUS, YAVUZSELİM, ARABAYATAĞI, ÇINARÖNÜ VE HACIVAT MAHALLELERİ (RİSKLİ ALAN) 3567 ADA, 36 PARSELE İLİŞKİN 1/5000 ÖLÇEKLİ NAZIM İMAR PLANI DEĞİŞİKLİĞİ

H22D08B

ÖLÇEK: 1/5000

Dosya No : 160132668
Plan No : NİP-161038149
Ölçek : 1/5.000

Yıldırım Belediye Başkanlığı tarafından hazırlanan Bursa İli, Yıldırım İlçesi, Mevlana, Ulus, Yavuzselim, Arabayatağı, Çınarönü ve Hacivat Mahallelerini kapsayan riskli alan sınırları içerisinde 3567 ada, 1 parseline ilişkin -1- paftalık 1/5.000 ölçekli Nazım İmar Planı Değişikliği 153 Numaralı Cumhurbaşkanlığı Kararnamesi'nin geçici 2. maddesi ile 6306 sayılı Afet Riski Altındaki Alanların Dönüştürülmesi Hakkında Kanun'un 6/(6) maddesi uyarınca onaylandı.

...../.....

T.C.
ÇEVRE, ŞEHİRCİLİK VE İKLİM DEĞİŞİKLİĞİ BAKANLIĞI
Mekansal Planlama Genel Müdürü a.

LEJAND

- PLAN DEĞİŞİKLİĞİ ONAMA SINIRI
- SOSYAL TESİS ALANI

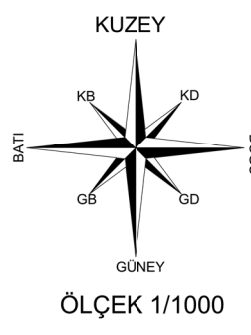

PLAN HÜKÜMLERİ
- 1/5000 ölçekli Yıldırım Nazım İmar Planı Plan Hükümleri geçerlidir.

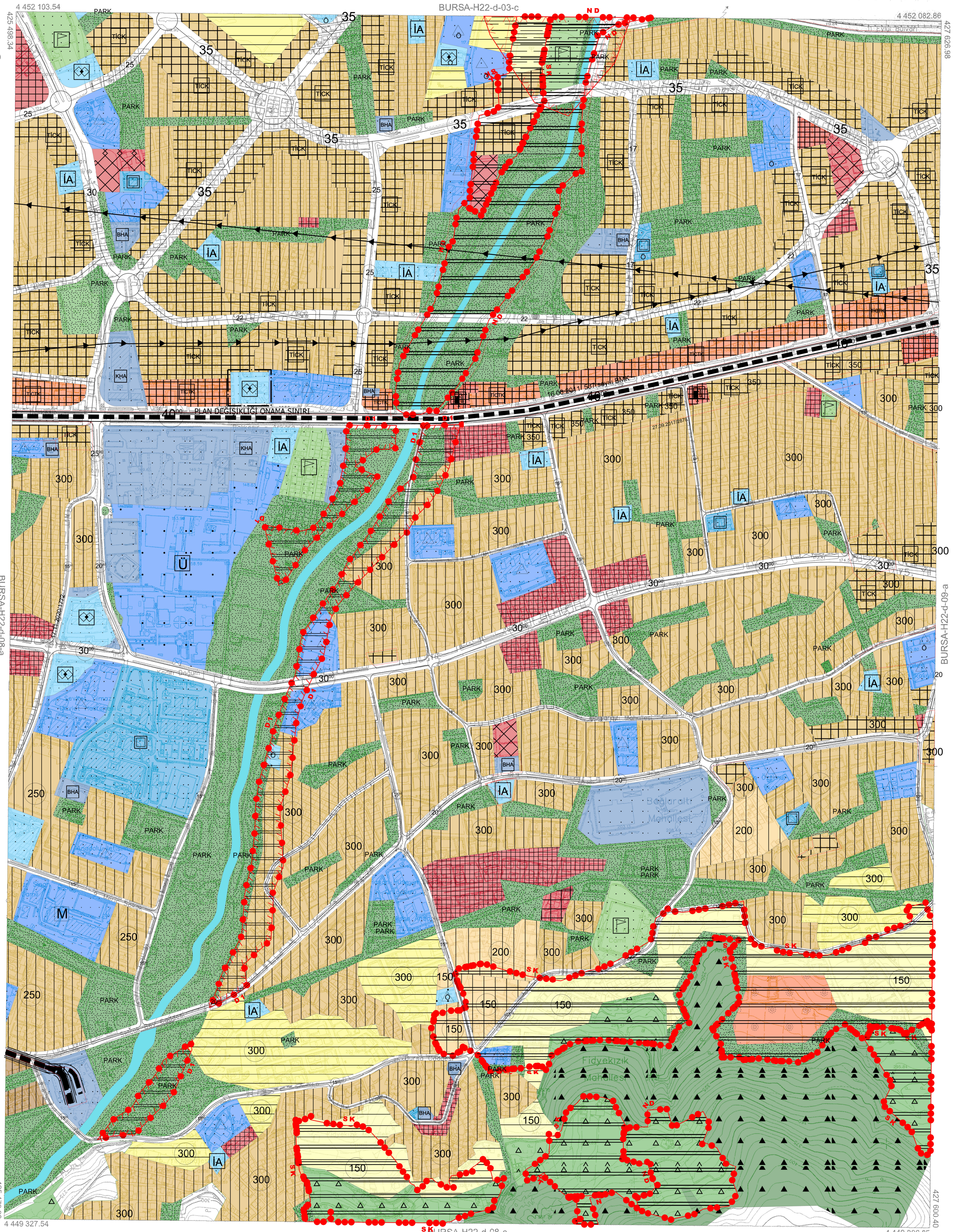

BURSA-H22-d-08-b

4 452 103.54 4 452 082.86 4 451 500 4 451 000 4 450 500 4 450 000 4 449 500 4 449 306.85 4 449 327.54 4 449 306.85

1:5000

01	22
06	06
11	D
16	
21	22 23 24 25

Pafta bölünmesince, en son güncellenmiş TUTGA'ya bağlı 2005.0 epeğinde, GRS80 elipsoidinde, Transversal Mercator (TM) kullanılarak ve ITRF95 datumunda 15 Temmuz 2005 tarih ve 25/575 sayılı Bakanlar Kurulu kararıyla yürürlüğe giren Büyük Ölçekli Harita ve Harita Bilgileri Üretim Yönetmeliği (BÖHBÜY) göre dijitaleleştirilmiş, GNSS gözlemleri ve nişimlemelerle kontrol edilmiş Bursa İl sınırları içerisinde oluşturulan Bursa Gececi modeli ile ortometrik yükseklikler elde edilmiştir.

Paftalar, Kasım 2017 tarihli 10 cm yer ölçekli ortometrik sosyal kanama gözlemlerinden, 2018 yılı Eylül ayında yapılan bitirileme ve Ekim 2018 tarihli kontrol çalışmalarından üretilmiştir. EşYükseklik eğri arası 5 m dir. Yapılar şaşıklıkla gösterilmiştir.

YÜKLENCİLERİMA
Mescioğlu Müh. Müb. A.Ş.
Fotoğraf Harita Dan.İnş. A.Ş.

KONTROL

İNCELEME

Ayhan Faruk MESCİ
Proje Müdürü

Sibel ARKAR
Kontrol Müh.

Murat KARAOĞLU
Harita ve Kam. Şb.Md.V.

Mehmet Sait AYIK
Emlak ve İstimlak Daire Başkanı

Güngör GÜLENC
BÜSKİ Genel Md.

Alınur AKTAŞ
Büyükşehir Belediye Başkanı

"Büyük Ölçekli Harita ve Harita Bilgileri Üretim Yönetmeliği"ne uygun olarak fotogrametrik yöntemle üretilen bu haritanın yapılmıştır.