

# BURSA-H22-d-14-d-4-d

BURSA-H22-d-14-d-4-a

BURSA-H22-d-19-a-1-a

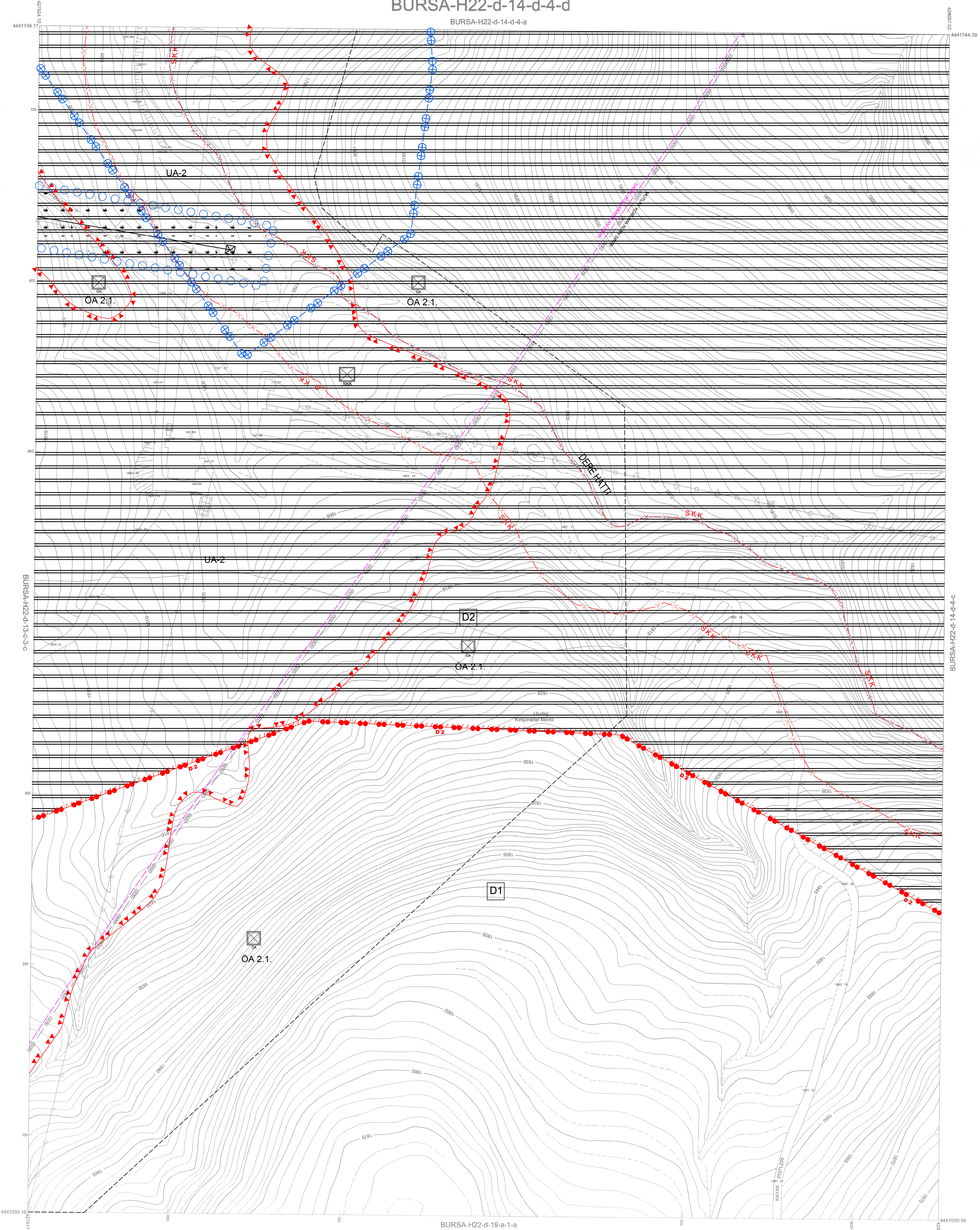

BURSA İL OSMANGAZİ İLÇESİ BURSA ULUDAĞ MİLLİ PARKI  
2. GELİŞİM BÖLGESİ KÜLTÜR VE TURİZM KORUMA VE  
GELİŞİM BÖLGESİ 2. DERECE DOĞAL SİT ALANINA İLİŞKİN  
1/1000 ÖLÇEKLİ KORUMA AMAÇLI UYGULAMA İMAR PLANI

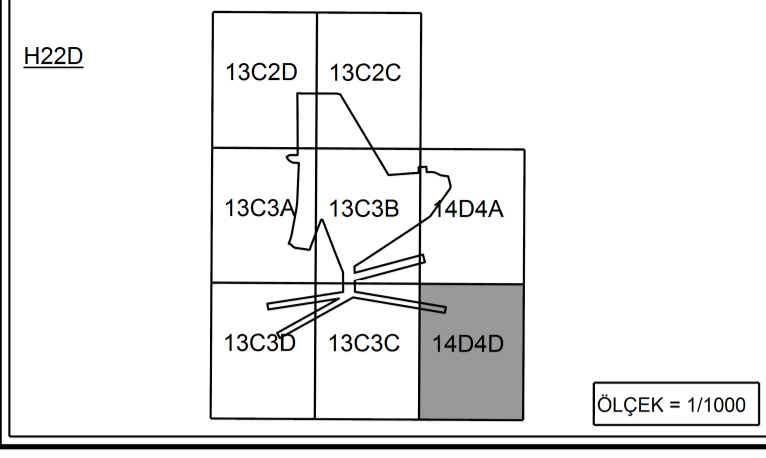

BURSA İL OSMANGAZİ İLÇESİ BURSA ULUDAĞ MİLLİ PARKI  
2. GELİŞİM BÖLGESİ KÜLTÜR VE TURİZM KORUMA VE  
GELİŞİM BÖLGESİ 2. DERECE DOĞAL SİT ALANINA İLİŞKİN  
1/1000 ÖLÇEKLİ KORUMA AMAÇLI UYGULAMA İMAR PLANI

PIN Kodu: KAUIP-1645451  
Plan No: 2021.49  
Ölçek: 1/1000

Bursa İl, Osmangazi İlçesi, Bursa Uludağ Milli Parkı 2. Gelişim Bölgesi Kültür ve Turizm Koruma ve Gelişim Bölgesi 2. Derece Doğal Sit Alanına İlişkin hazırlanan 2- parçalı 1/1000 ölçekli Koruma Amaçlı Uygulama İmar Planı (incelendi: Bakanlık Makamına 12/04/2021 tarih ve 76708 sayılı Oluru ile 1 nolu Cumhurbaşkanlığı Teşkilatı Hakkında Cumhurbaşkanlığı Kararnamesinin 109. Maddesi uyarınca onandı.

ÇEVRE VE ŞEHİRCİLİK BAKANLIĞI  
Tabiiat Varlıklarını Koruma Genel Müdürlüğü

Can DEFEŞ  
İmar Planlama Daire Başkanı

Umur Yasar KELEK  
Şehir Plancısı

Dilek MERAL ERDEN  
4.Bölge Planlama Şube Müdürü V.

cb	pb	nb
cb	ÖB1	nc
bb	ta	nb

1:1000

1962 tarihli 1/10000 ölçekli hava fotoğrafından fotogrametri yöntemiyle üretilen 1/1000 ölçekli sayısal halihazır harita, yersel yöntemle revize edilmiştir.

HAZIRLAYAN

A. Fuat DÖNE  
Harita Teknisyeni

Mehmet TAN  
Harita Teknisyeni

Mehmet ALTUNTAŞ  
Harita Müh.

Nurhan ULUKAYA  
Harita Müh.

KONTROL

Mehmet ALTIN  
Emek ve İşletim Dalı Başk.

ONAY  
01.05.2023

BASKAN ADINA  
Bayram YARDAR  
Genel Sekreter Yardımcısı