

BURSA İL OSMANGAZİ İLÇESİ BURSA ULUDAĞ MİLLİ PARKI  
2. GELİŞİM BÖLGESİ KÜLTÜR VE TURİZM KORUMA VE  
GELİŞİM BÖLGESİ 2. DERECE DOĞAL SİT ALANINA İLİŞKİN  
1/1000 ÖLÇEKLİ KORUMA AMAÇLI UYGULAMA İMAR PLANI

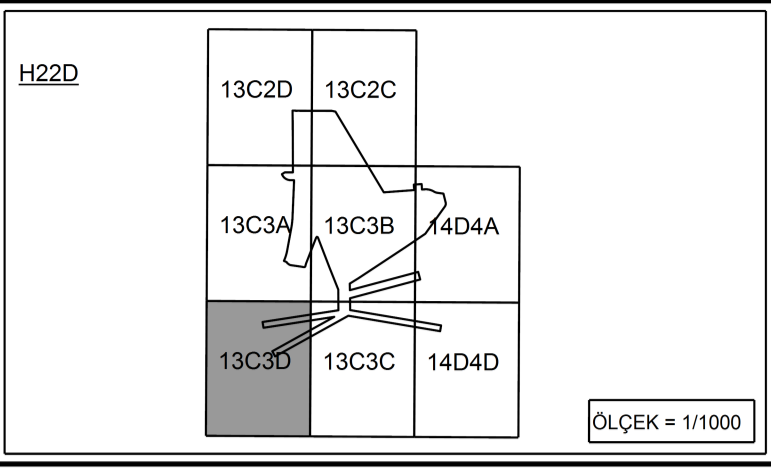

BURSA İL OSMANGAZİ İLÇESİ BURSA ULUDAĞ MİLLİ PARKI  
2. GELİŞİM BÖLGESİ KÜLTÜR VE TURİZM KORUMA VE  
GELİŞİM BÖLGESİ 2. DERECE DOĞAL SİT ALANINA İLİŞKİN  
1/1000 ÖLÇEKLİ KORUMA AMAÇLI UYGULAMA İMAR PLANI

PN Kodu: KAUBP-16545451  
Plan No: 2021/49  
Ölçek: 1/1000  
Bursa İl, Osmangazi İlçesi, Bursa Uludağ Milli Parkı 2. Gelişim Bölgesi Kültür ve Turizm Koruma ve Gelişim Bölgesi 2. Derece Doğal Sit Alanına İlişkin Kurulan 2. Derece Doğal Sit Alanına İlişkin İmar Planı meclisi; Bakanlık Makamına 12/04/2021 tarih ve 764708 sayılı Öneri ile 1 nolu Cumhurbaşkanlığı Teşkilatı Hakkında Cumhurbaşkanlığı Kararnamesinin 109. Maddesi uyarınca onandı.  
ÇEVRE VE ŞEHİRCİLİK BAKANLIĞI  
Tabii Varlıkların Koruma Genel Müdürlüğü

Umur Yasar KELEK  
Şehir Plancısı

Diğer MERAL ERDEN  
4. Bölge Planlama Şube Müdürü V.

Cem DEDES  
İmar Planlama Daire Başkanı

## BURSA-H22-d-13-c-3-d

BURSA-H22-d-13-c-3-a

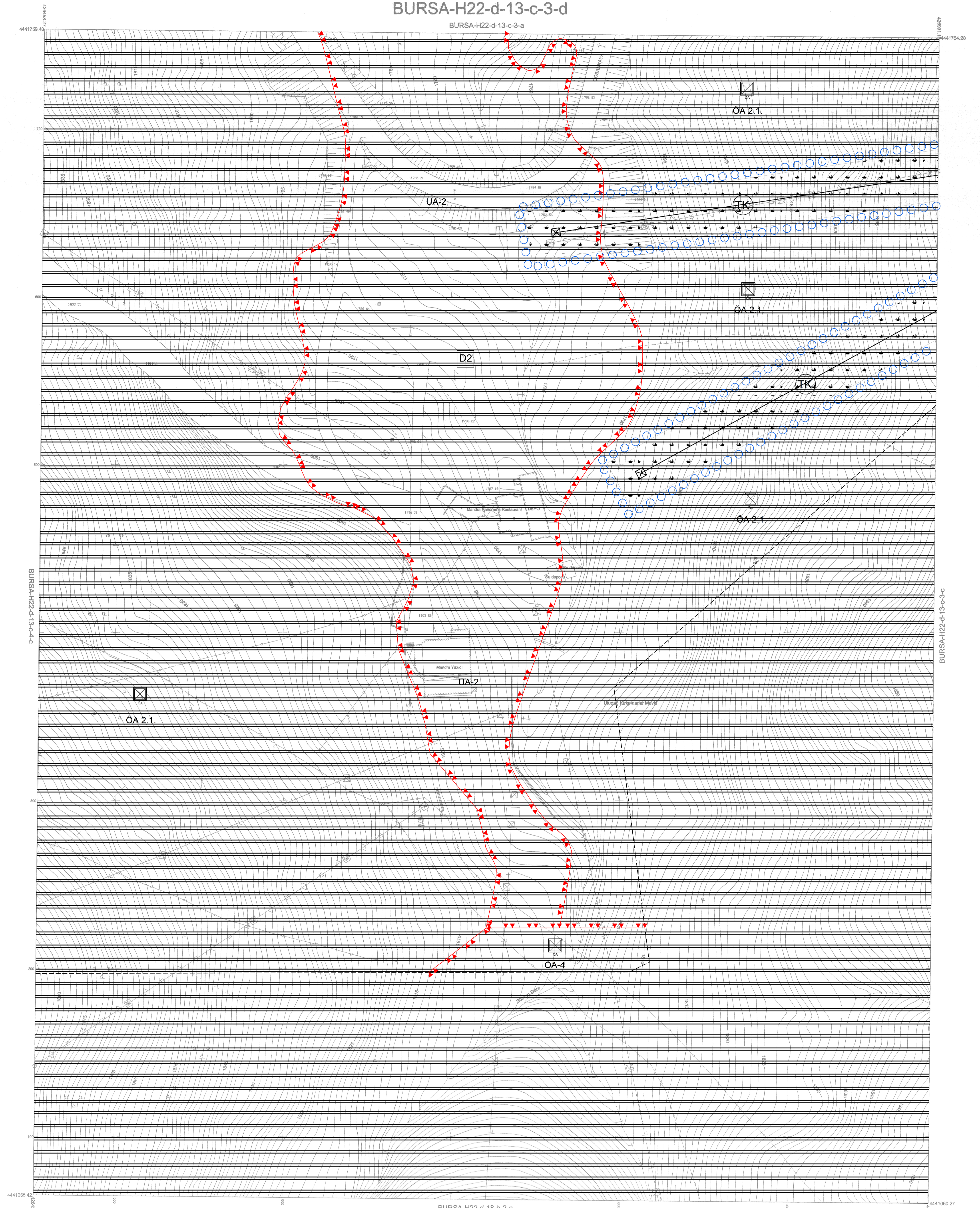

BURSA-H22-d-13-c-4-c

BURSA-H22-d-18-b-2-a

ca	cb	cc
ca	c3d	cc
ca	cb	cc

1:1000

HAZIRLAYAN

A. Fuat DÖNE  
Harita Teğmeniyeli

Mehmet TAN  
Harita Teğmeniyeli

Mehmet ALTUNTAŞ  
Harita Müh.

Nurtekin ULUKAYA  
Harita Müh.

Mehmet ALTI  
Emek ve İstiklal Dalı Başlı

ONAY  
01.10.2020  
BAŞKAN ADINA  
Bayram VARDAR  
Genel Sekreter Yardımcısı

1992 tarihli 1/10000 ölçekli hava fotoğraflarından fotogrametri yöntemiyle  
üretilen 1/1000 ölçekli sayısal halihazır harita, yerel yöntemle revize edildi.