BURSA İLİ, MUDANYA İLÇESİ
ÇEPNİ RÜZGAR ENERJİ SANTRALİ
UYGULAMA İMAR PLANI
H-21-B-12-C-4-D (1/1000)

H-21-B-12-D-3-A	H-21-B-12-D-3-B	H-21-B-12-C-4-A (GÖSTERİM-PLAN NOTU)
	H-21-B-12-D-3-C	H-21-B-12-C-4-D

MÜELLİF

Planı Yapan	Pozisyonu	Oda Kayıt No	İmza
Ercan ŞEN	Proje Yöneticisi	1908	

Dosya No : 161332183
Plan No : UİP-161002890
Ölçek : 1/1.000

Müellifince hazırlanan Bursa İli, Mudanya İlçesi, Çepni Rüzgar Enerji Santraline (2*5,5 MWm) ilişkin -5- paftalık 1/1.000 ölçekli Uygulama İmar Planı Cumhurbaşkanlığı 1 Nolu Kararnamesi'nin 102/1 (k) maddesi ve 3194 sayılı İmar Kanununun 9. maddesi uyarınca onaylandı.

...../..../.....
T.C.
ÇEVRE, ŞEHİRCİLİK VE İKLİM DEĞİŞİKLİĞİ BAKANLIĞI
Mekansal Planlama Genel Müdürü a.

BURSA-H21-b-12-c-4-d

BURSA-H21-b-12-c-4-a

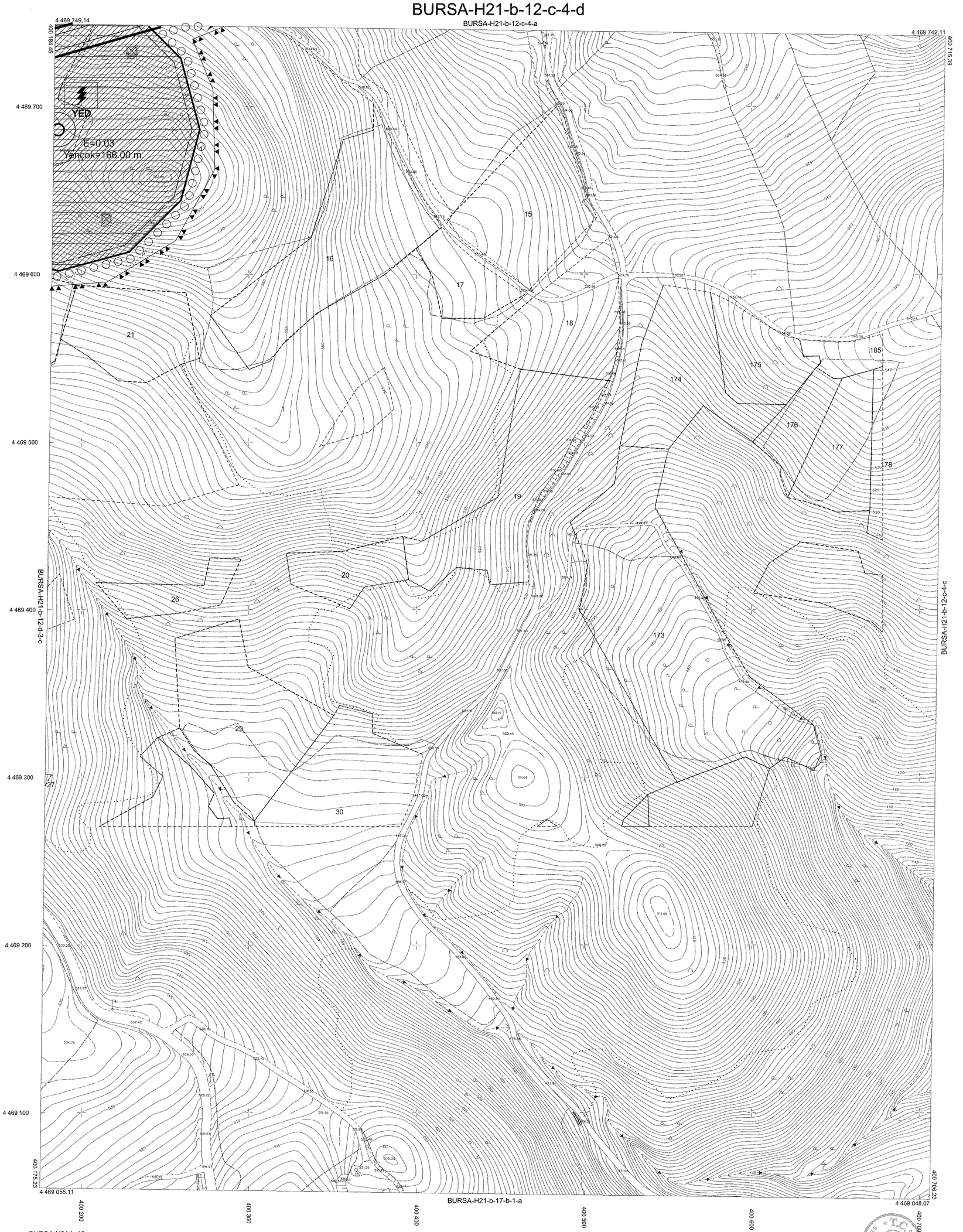

BURSA-H21-b-12-c

Pafta bölümlemesi, en son güncellenmiş TUTGA ya bağlı2005.0 epoğunda, GRS80 elipsoidinde, Transversal Mercator (TM) izdüşümünde ve ITRF96 datumunda 15 Temmuz 2005 tarih ve 25876 sayılıResmi Gazetede yayımlanarak yürürlüğe giren Büyük Ölçekli Harita ve Harita Bilgileri Üretim Yönetmeliği (BÖHHBÜY) göre düzenlenmiş olup, GNSS gözlemleri ve nivelman ile kot taşınmak suretiyle Bursa il sınırları içerisinde oluşturulan Bursa Geoit modeli ile ortometrik yüksekliklerelde edilmiştir.

Paftalar, Eylül 2016 tarihli 10 cm yer örnekleme aralıklı sayısal kamera görüntülerinden, 2018 yılı Ocak ayında yapılan bütünleme ve Mayıs 2018 tarihli kontrol çalışmalarından üretilmiştir. EşYükseklik eğrileri arası 1 m. dir. Yapılar saçak çizgileri ile gösterilmiştir.

1:1000

"Büyük Ölçekli Harita ve Harita Bilgileri Üretim Yönetmeliği" ne uygun olarak fotogrametrik yöntemle üretilen bu haritanın yapımında:

YÜKLENİCİ FİRMA	KONTROL		İNCELEME	
Mescioğlu Müh. Müş. A.Ş. Fotomap Harita Dan.İnş. A.Ş.				
Ayhan Baruk MESCİ	Murat SANCAK	Murat KARAOĞLU	Mehmet Şait AYIK	Güngör GÜLENÇ
Proje Müdürü	Kontrol Müh.	Harita ve Kam. Şb.Md.V.	Emlak ve İstimlak Daire Başkanı	BUSKİ Genel Md.

Alinur AKTAŞ
Büyükşehir Belediye Başkanı