BURSA İLİ, MUDANYA İLÇESİ
ÇEPNİ RÜZGAR ENERJİ SANTRALİ
NAZIM İMAR PLANI (1/5000)
H-21-B-12-C

H-21-B-12-D (GÖSTERİM-PLAN NOTU)	H-21-B-12-C

MÜELLİF

Planı Yapan	Pozisyonu	Oda Kayıt No	İmza
Ercan ŞEN	Proje Yöneticisi	1908	

Dosya No : 161332183
Plan No : NİP-161002891
Ölçek : 1/5.000

Müellifince hazırlanan Bursa İli, Mudanya İlçesi, Çepni Rüzgar Enerji Santraline (2*5,5 MWm) ilişkin -2- paftalık 1/5.000 ölçekli Nazım İmar Planı Cumhurbaşkanlığı 1 Nolu Kararnamesi'nin 102/1 (k) maddesi ve 3194 sayılı İmar Kanununun 9. maddesi uyarınca onaylandı.

...../..../.....
T.C.
ÇEVRE, ŞEHİRCİLİK VE İKLİM DEĞİŞİKLİĞİ BAKANLIĞI
Mekansal Planlama Genel Müdürü a.

BURSA-H21-b-12-c

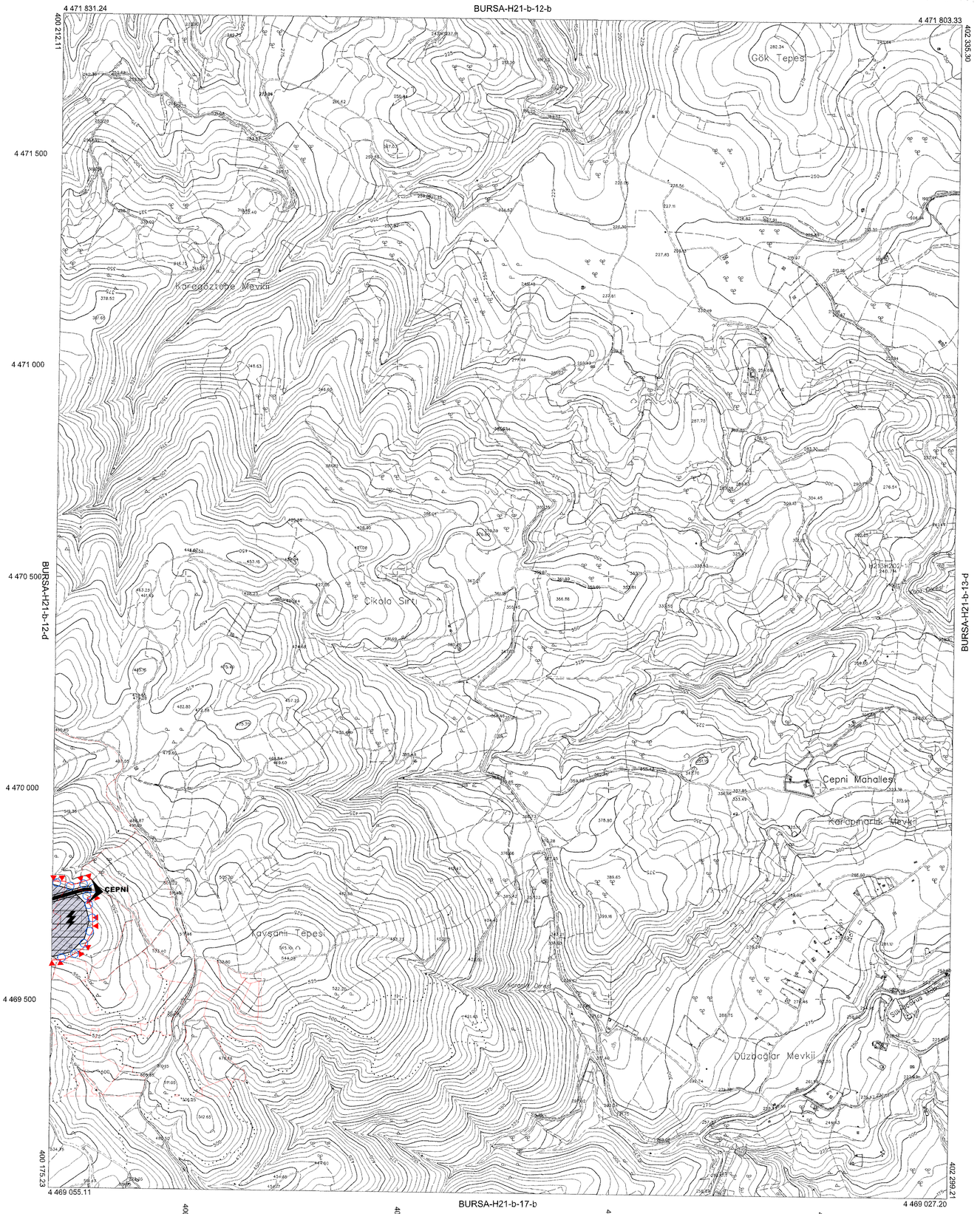

				21
01				
06				
11	12	B		
16				
21	22	23	24	25
H				

Patta bölümlemesi, en son güncelleştiriş TUTGA ya bağlı2005.0 epoğunda, GRS80 elipsoidinde, Transverval Mercator (TM) izdüşümünde ve ITRF96 datumunda 15 Temmuz 2005 tarih ve 25576 sayılıResmi Gazetede yayınlanarak yürürlüğe giren Büyük Ölçekli Harita ve Harita Bilgileri Üretim Yönetmeliği (BÖHHBÜY) göre düzenlenmiş olup, GNSS gözlemleri ve sayısal arazi model ile yeniden oluşturulan Bursa Geoid modeli ile ortometrik yüksekliklar elde edilmiştir.

Paftalar, Eylül 2016 tarihli 10 cm yer örneklerine ait(dijital) taynsal kamera görüntülerinden, 2018 yılı Ocak ayında yapılan büttlalenme ve Mayıs 2018 tarihli kontrol çalışmalarından üretilmiştir. EşYüksekliik eğrileri arası 5 m. dir. Yapılar saçak çizgileri ile gösterilmiştir.

1:5000

"Büyük Ölçekli Harita ve Harita Bilgileri Üretim Yönetmeliği" ne uygun olarak fotogrametrik yöntemle üretilen bu haritanın yapımında.

YÜKLENİCİ FİRMA
Mescioğlu Müh. Müş. A.Ş.
Fotomap Harita Dan.İnş. A.Ş.

Alyhan Fatih MESCİ
Proje Müdürü

KONTROL

Murat SANCAK
Kontrol Müh.

Murat KARAOĞLU
Harita ve Kam. Şt.Md.V.

İNCELEME

Mehmet Sait AYTK
Emlak ve İstimlak Daire Başkanı

Güngör GÜLENÇ
BUSKİ Genel Müd.

Alinur AKTAŞ
Büyükşehir Belediye Başkanı