

BANDIRMA-H20-b-19-a-4-a

BURSA İLİ, KARACABEY İLÇESİ
SINIRLARI İÇERİSİNDE ATARES-2
RÜZGAR ENERJİ SANTRALI VE ŞALT SAHASI
ALANLARINA İLİŞKİN 1/1000 ÖLÇEKLİ
UYGULAMA İMAR PLANI

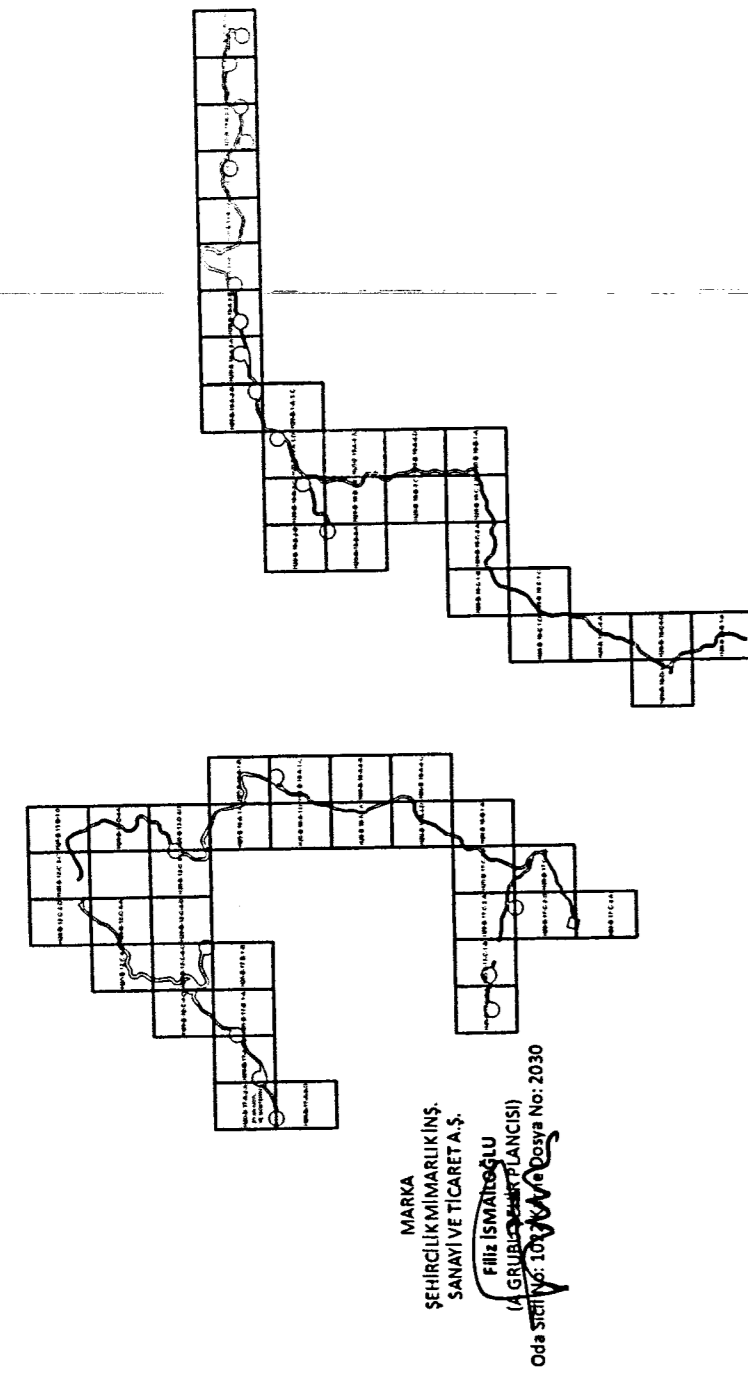

BURSA İLİ, KARACABEY İLÇESİ, ATARES-2 RÜZGAR ENERJİ SANTRALINA
İLİŞKİN 1/1000 ÖLÇEKLİ UYGULAMA İMAR PLANI

ÖZKAN AKGÜL
ŞEHİR PLANCI

NEHİR ÇALILAR BAYRAK
4 Bilgi Piramidi Saha Müdürü

Plan İmar No: 467/1307
Konum No: 202/111
Ölçek: 1/1000
Marmara Bölgesi ve Adalar, Östül Çevre Koruma Bölgesi, Bursa İli,
Karacabey İlçesi, Atares-2 Rüzgar Enerji Santraline İlişkin
Alanların Sınırları İçerisindeki Atares-2 Rüzgar Enerji Santrali ve Şalt
Alanlarının, Bakanlık Makamının 24.10.2022 tarihli ve 4857/20
sayılı Çvr.4. İkt.1 maddesiyle Bakanlık tarafından tebliğ edilen
Cumhurbaşkanlığı Kararınının 1399. maddesi uyarınca
çevre planlama ve uygulama şartname olarak
tasarım ve uygulama çalışmaları yapılmıştır.
İmar No: 467/1307
Şehir Planı

BANDIRMA-H20-b-18-b-3-b

BANDIRMA-H20-b-19-a-4-b

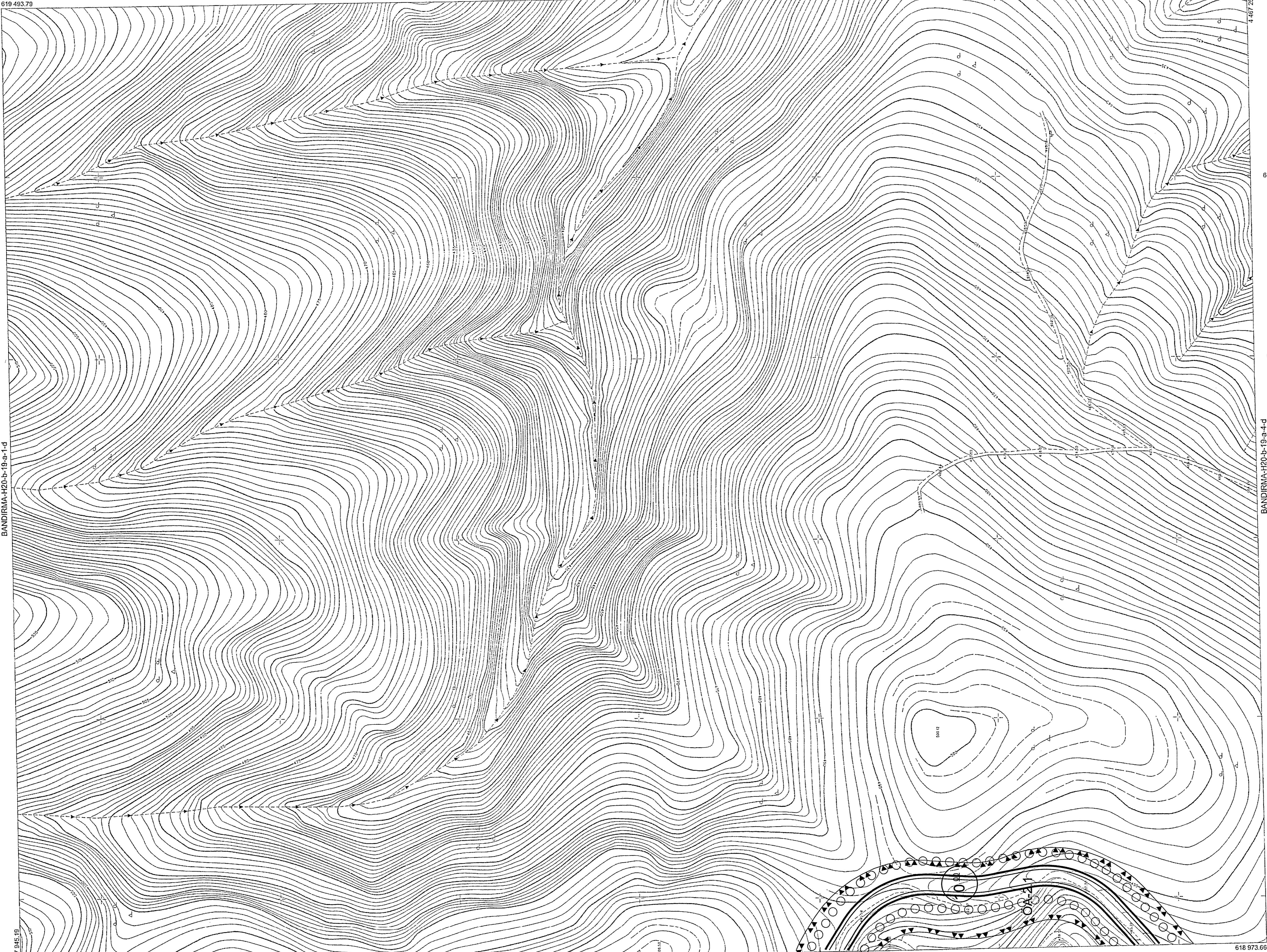

BANDIRMA-H20-b-19-a-4-d

619 500

619 400

619 300

619 200

619 100

619 000

618 900

618 800

618 700

618 600

618 500

618 400

618 300

618 200

618 100

618 000

BANDIRMA-H20-b-19-a

1:1000

100

200

300

400

500

600

700

800

900

1000

1100

1200

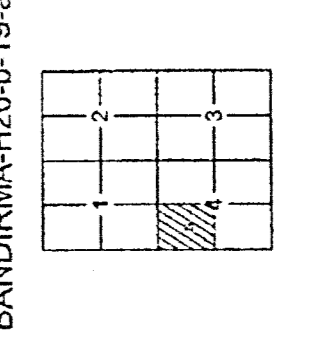

Plan koordinatları, en azı çabucaklımız DİTGA'nın 34/2009-9
sayılı kararına göre hesaplanmıştır. Üstünülül: Meritum (1/10)
ve 25/75 sayılı Bakanlık Kararıyla yayımlanan şekil ve
Büyük Ölçekli Harita ve Harita Bilgileri Üretim Yönermeliği
madde 4.1.2.2'de belirtilen ölçme ve çizim esasları ile
alınmıştır. Harita, Bursa İl Sanayi ve Ticaret
Büro Başkanlığı Harita Grubu tarafından çizilmiştir.

Planlar, 30/11/2012 tarihli 10 un yor. esasınca,
Bursa İl Sanayi ve Ticaret Büro Başkanlığı Harita Grubu tarafından
çizilmiştir. Harita, Bursa İl Sanayi ve Ticaret Büro Başkanlığı Harita Grubu
tarafından çizilmiştir. Harita Grubu Başkanlığı tarafından çizilmiştir.

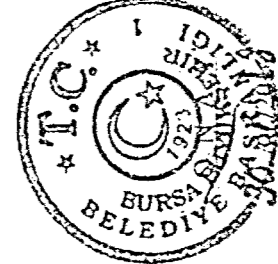

Alihan AKTAS
Bölge Şehircilik Uzmanı

İNCELEME

Mehmet SİMAYIK
Emlak ve İmarlık Daire Başkanı
RİSKİ Genel Md.

KONTROL

Mehmet SİMAYIK
Emlak ve İmarlık Daire Başkanı
RİSKİ Genel Md.

YOKLAMA

Mehmet SİMAYIK
Emlak ve İmarlık Daire Başkanı
RİSKİ Genel Md.

YOKLAMA

Mehmet SİMAYIK
Emlak ve İmarlık Daire Başkanı
RİSKİ Genel Md.

YOKLAMA

Mehmet SİMAYIK
Emlak ve İmarlık Daire Başkanı
RİSKİ Genel Md.

YOKLAMA

Mehmet SİMAYIK
Emlak ve İmarlık Daire Başkanı
RİSKİ Genel Md.

YOKLAMA

Mehmet SİMAYIK
Emlak ve İmarlık Daire Başkanı
RİSKİ Genel Md.

YOKLAMA

Mehmet SİMAYIK
Emlak ve İmarlık Daire Başkanı
RİSKİ Genel Md.

YOKLAMA

Mehmet SİMAYIK
Emlak ve İmarlık Daire Başkanı
RİSKİ Genel Md.

YOKLAMA

Mehmet SİMAYIK
Emlak ve İmarlık Daire Başkanı
RİSKİ Genel Md.

YOKLAMA

Mehmet SİMAYIK
Emlak ve İmarlık Daire Başkanı
RİSKİ Genel Md.

YOKLAMA

Mehmet SİMAYIK
Emlak ve İmarlık Daire Başkanı
RİSKİ Genel Md.

YOKLAMA

Mehmet SİMAYIK
Emlak ve İmarlık Daire Başkanı
RİSKİ Genel Md.

YOKLAMA

Mehmet SİMAYIK
Emlak ve İmarlık Daire Başkanı
RİSKİ Genel Md.

YOKLAMA

Mehmet SİMAYIK
Emlak ve İmarlık Daire Başkanı
RİSKİ Genel Md.

YOKLAMA

Mehmet SİMAYIK
Emlak ve İmarlık Daire Başkanı
RİSKİ Genel Md.

ASLI GİBİDİR

BUSKİ GENEL MÜDÜRLÜĞÜ
Harita Bilgi ve Belgeleri Şubesi

