

# BANDIRMA-H20-b-19-a-1-c

BURSA İLİ, KARACABEY İLÇESİ  
SINIRLARI İÇERİSİNDE ATARES-2  
RÜZGAR ENERJİ SANTRALİ VE ŞALT SAHASI  
ALANLARINA İLİŞKİN 1/1000 ÖLÇEKLİ  
UYGULAMA İMAR PLANI

ŞİRKET MÜHÜRÜ  
ŞİRKET ADI  
Mühür

**BURSA İLİ, KARACABEY İLÇESİ, ATARES-2 RÜZGAR ENERJİ SANTRALİNE  
İLİŞKİN 1/1000 ÖLÇEKLİ UYGULAMA İMAR PLANI**

Plan No: 1/1000  
Kurum No: 0202/2111

Marmara Denizi ve Adaları Özel Çevre Koruma Bölgesi Bursa İli, Karacabey İlçesi, Atares-2 Rüzgar Enerji Santraline İlişkin Uygulama İmar Planı. 2006 Yılı 13 Eylül Tarihinde Resmi Gazete'de Yayımlanmış Bakanlık Kararı No: 2006/31919 Sayılı Çevre, İle 1 Nolu Cumhurbaşkanlığı İşletme Hakkında Cumhurbaşkanlığı Kararnamesinin 39. maddesi uyarınca hazırlanmıştır.

**ÇEVRE, ŞİRKETLER VE KALKINDIRMA BAKANLIĞI TAASULU**  
Tasarı No: 1/1000  
Tarih: 10/05/2015  
İmar Durumundadır

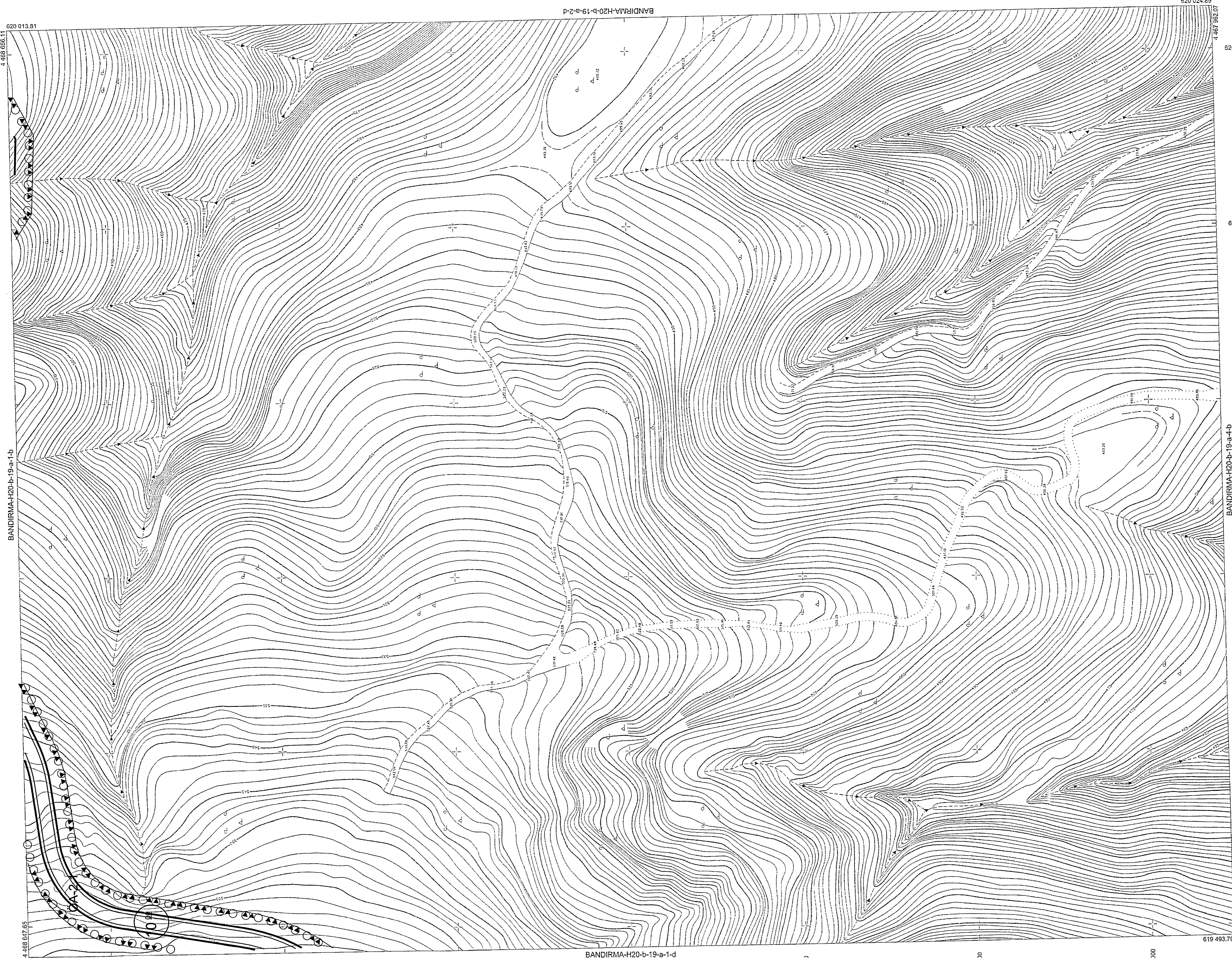

BANDIRMA-H20-b-19-a-1-b

BANDIRMA-H20-b-19-a-4-b

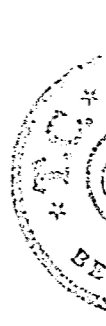

Alınır AKTAS  
Biyüçölçüm-Bölgeleme-Şehircilik

İNCELEME  
Mehmet SAĞATİK  
RÜZGİL Genel Md.

KONTROL  
Mehmet KARAOĞULLU  
Harita ve Kurul ŞB.Ma.V.

YATKILARCI ETİSMA  
Mehmet SAĞATİK, M. A.Ş.  
Yatırım Danışmanı, A.Ş.

Yüksek Ölçekli Harita ve Harita Bilgileri Üretim Yönetmeliği'ne uygun olarak fotogrametrik yöntemle üretilen bu haritanın y-pınımında:  
Paha belirlenmiştir, en az ölçümlerle YITIDA, en başta 2005.0  
ölçümleri, GRS10 b-2005, Tevaziyele Meraklı (TM)  
ölçümleri ve ITRF96 koordinatları 1:1000 ölçeğinde  
Biyüçölçüm-Bölgeleme-Şehircilik  
Biyüçölçüm-Bölgeleme-Şehircilik  
Biyüçölçüm-Bölgeleme-Şehircilik



ASLİ GEBİR  
TÜRKİ GENEL MÜDÜRLÜĞÜ  
Harita Bilgi ve Belgeleri Ajansı

Prof. Dr. Mehmet BAYRAKTAR  
Mühür