

BANDIRMA-H20-b-18-d-3-c

BURSA İLİ, KARACABEY İLÇESİ
SINIRLARI İÇERİSİNDE ATARES-2
RÜZGAR ENERJİ SANTRALI VE SALT SAHASI
ALANLARINA İLİŞKİN 1/1000 ÖLÇEKLİ
UYGULAMA İMAR PLANI

BURSA İLİ, KARACABEY İLÇESİ, ATARES-2 RÜZGAR ENERJİ SANTRALINE
İLİŞKİN 1/1000 ÖLÇEKLİ UYGULAMA İMAR PLANI

Plan İfem No: ÜP-16813097
Ölçek: 1/1000
Marmara Bölgesi ve Bölge Özel Çevre Koruma Bölgesi, Bursa İl,
Karacabey İlçesi sınırları içerisinde bulunan ve 2012 yılı Eylül
ayında hazırlanan 46- paftalık 1/1000 ölçekli Uygulama İmar Planı
inceleme kararına dayanarak 24.10.2022 tarihli ve 4859/20
sayılı Bursa Büyükşehir Belediye Meclisi Kararı ile Bursa
Büyükşehir Belediye Meclisi tarafından 109. maddesi uyarınca
onay edilmiştir.

ÖZKAN ÇELİK
Şehir Plancısı

M. Y. Y. Y.
Şehir Plancısı

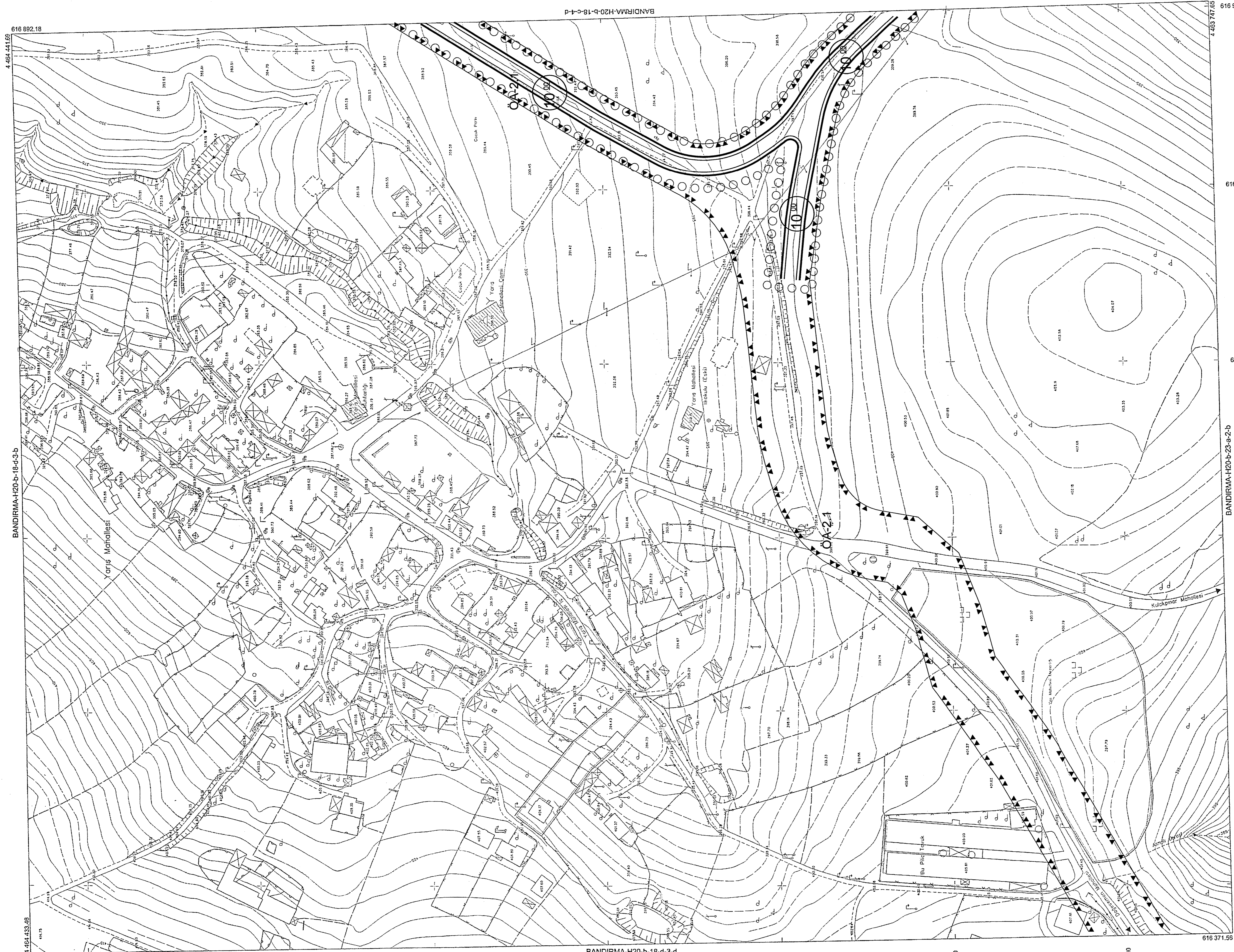
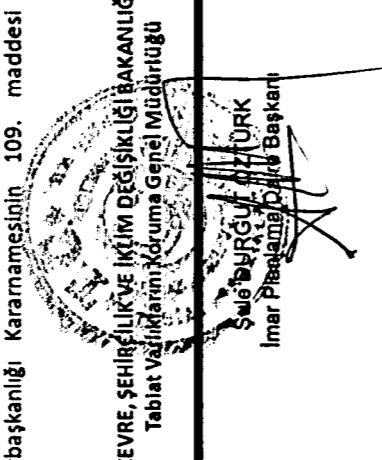

4.464.400 4.464.500 4.464.600 4.464.700 4.464.800
616.371.65 616.400 616.500 616.600 616.700 616.800 616.902.95

BANDIRMA-H20-b-18-d

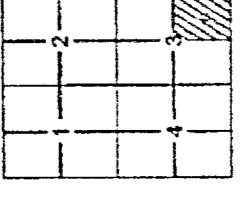

1/1000
BANDIRMA-H20-b-23-a-2-b

1:1000

Bakanlık tarihli 15 Temmuz 2009 tarihli "Rüzgâr Ölçme Hattı ve Hattın Dışındaki Önemli
Yerleşimlere" ile ilgili olarak, inşaatın gerçekleştirilmesi için bu haritanın yapılması :

YATIRIMCI FİRMA
Mühür: YATIRIMCI FİRMA
Fotogrametri Harita Dışı A.Ş.

KONTROL
Doç. Dr. Çetin MERİK
Mühür: ÇETİN MERİK
Mühür: KEMAL DULUT
Kontrol Müh.

İNCELEME
Mühür: İNCELEME
Mühür: İNCELEME
Mühür: İNCELEME

İNCELEME
Mühür: İNCELEME
Mühür: İNCELEME

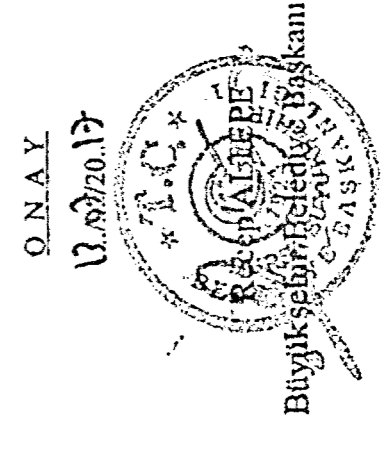

AYHAN DİĞER
Mühür: AYHAN DİĞER
Proj. Mühür

İNCELEME
Mühür: İNCELEME
Mühür: İNCELEME

İNCELEME
Mühür: İNCELEME
Mühür: İNCELEME

İNCELEME
Mühür: İNCELEME
Mühür: İNCELEME

BURSA İLİ GENEL MÜDÜRLÜĞÜ
Harita Bilgi ve Belgeleri Şubesi

ASLI GİBİDİR

