

BANDIRMA-H20-b-18-d-1-a

BURSA İLİ, KARACABEY İLÇESİ SINIRLARI İÇERİSİNDE ATARES-2 RÜZGAR ENERJİ SANTRALI VE SALT SAHAŞ ALANLARINA İLİŞKİN 1/1000 ÖLÇEKLİ UYGULAMA İMAR PLANI

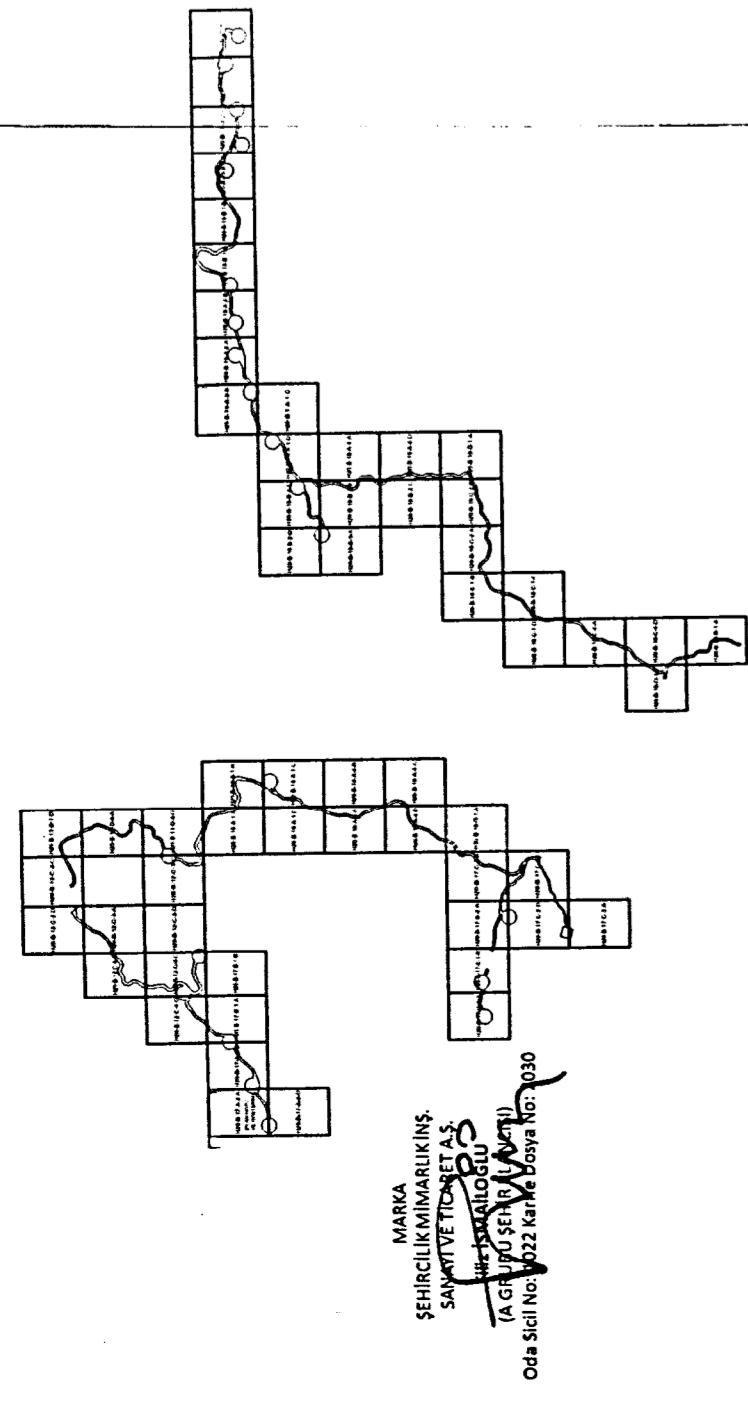

BURSA İLİ, KARACABEY İLÇESİ, ATARES-2 RÜZGAR ENERJİ SANTRALINE
İLGİLİ 1/1000 ÖLÇEKLİ UYGULAMA İMAR PLANI

Plan İstem No: U.P-16813/097
Konusu: Rüzgar Enerji Santrali ve Salt Sahası
Alanı: 17.000 m²

Marmara Bölgesi ve Adalar Özel Çevre Koruma Bölgesi, Bursa İli,
Karacabey İlçesi, Atares-2 Rüzgar Enerji Santrali ve Salt Sahası
Alanı, 1/1000 ölçekli Uygulama İmar Planı
İnceleme: Bakanlık Makamının 24.10.2022 tarihli ve 48279/0
sayılı yazılı kararı ile onaylanmıştır.
Çevre, Şehircilik ve İklim Değişikliği Bakanlığı, 14551 sayılı
onamla.



ÇEVRE, ŞEHİRCİLİK VE İKLİM DEĞİŞİKLİĞİ BAKANLIĞI
BURSA BÖLGE MÜDÜRLÜĞÜ

İmar Planlama Birim Başkanı

Genel Müdürlük
Şehir Planlama

Yılmaz Çelebi
Mühür Çelebi
48279/0 sayılı karar ile onaylanmıştır.

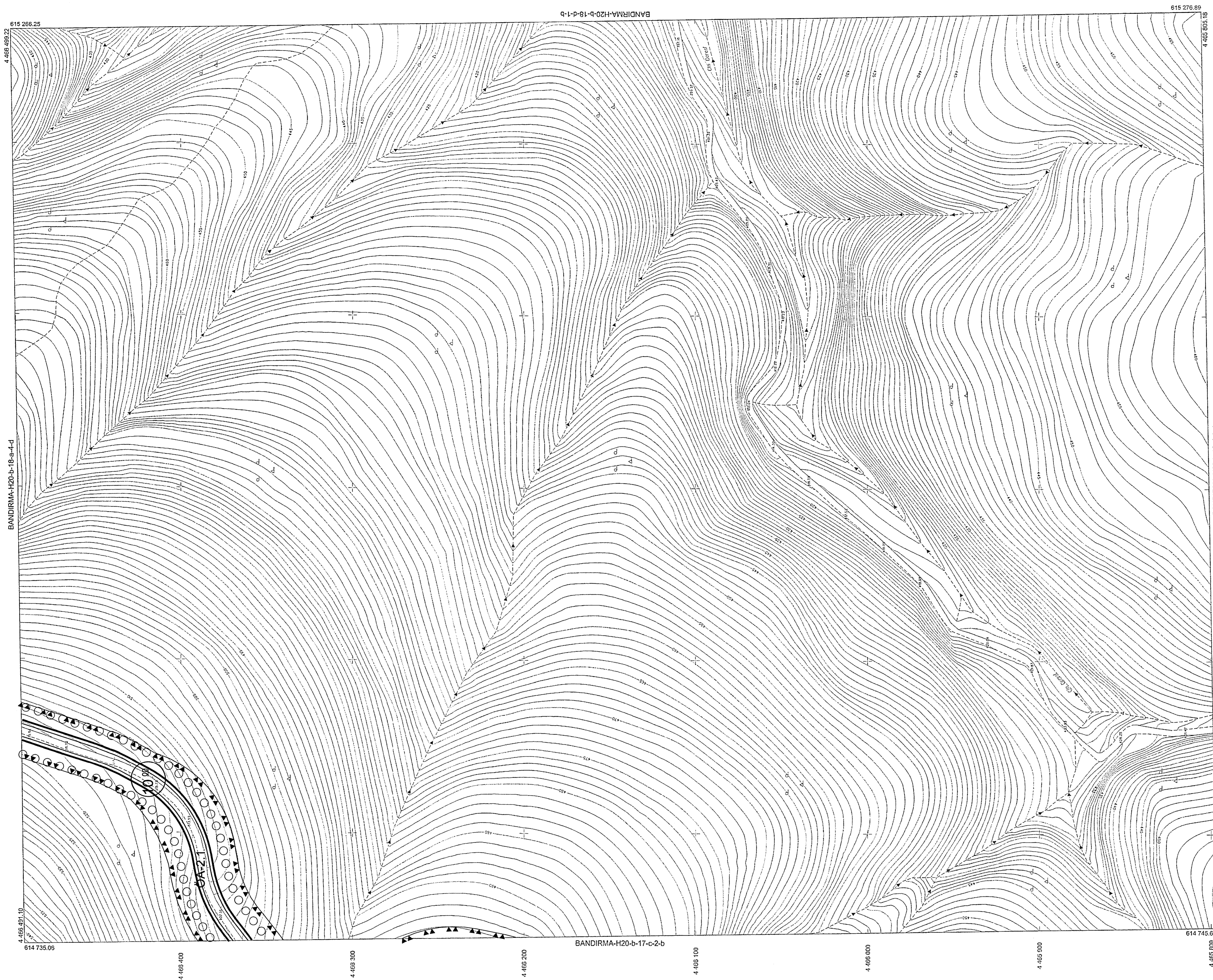

BANDIRMA-H20-b-18-d
4.465 735.06
4.465 737.05
614 745.64
614 800
614 900
615 000
615 100
615 200
4.465 805.19
615 276.89

1:1000

O.N.A.Y
12.07.2017

Bu planın hazırlanmasında 15 Temmuz 2006 tarihli "Tehlike Önceki Harita ve Harita Bilgileri Üzerine
Yasamaları" neşriyatı esas alınarak, fotogrametrik yöntemle çekilen bu haritanın yapılmış :

YERLEŞTİRİLMİŞ FİRMA
Mühür Çelebi, Müh. A.Ş.
Fonunbuldu Yolu, Bursa, A.Ş.
AYHAN FARK MERSİCİ
Proje Müdürü

KONTROL
Doç. Dr. Çetin MEBEKÇİ
Mühür Çelebi, Müh. A.Ş.

KONTROL
H. Serhan BULUT
Kontrol Müh.
Hacı ve Kam. B.M.M.V.

İNCELEME
Mehmet ŞAHAYIK
Emek ve İhtimalkat Daire Başkanı

İNCELEME
Güngör GÜLENC
Mühür Çelebi, Müh. A.Ş.



ASLI GİCİDİR

BURSA GENEL MÜDÜRLÜĞÜ
Harita Bilgi ve Belgeleri Anabilim

