

BURSA İLİ, KARACABEY İLÇESİ
SINIRLARI İÇERİSİNDE APARÉS-2
RÜZGAR ENERJİ SANTRALI VE SALT SAHAŞI
ALANLARINA İLİŞKİN 1/5000 ÖLÇEKLİ
NAZIM İMAR PLANI

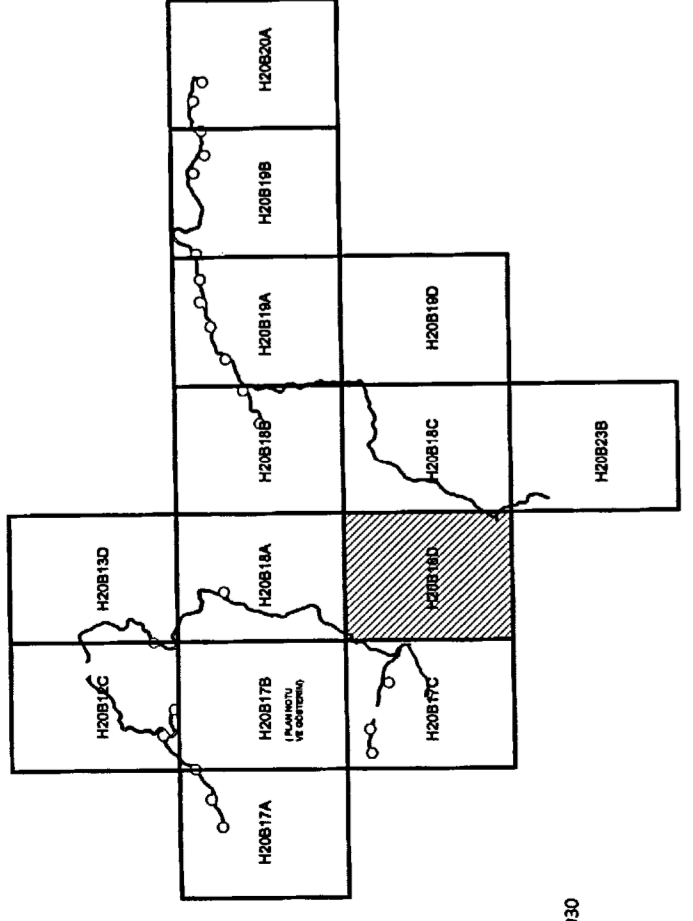

MARSA
ŞEHİRCİLİK VE İMAR BAKANLIĞI
İLAHİ ÇİZİM VE İNŞAAT BÖLÜMÜ
 Çizim No: 2022/111 (M.İ.İ.Ç.)

GEMAL ARSLANLI
 ŞEHİRCİLİK VE İMAR BAKANLIĞI

M. Y. ÇABUK
MİLLET ÇABUKLAR BAYRAK
 4. Şişli Planlama Şube Müdürü

BURSA İLİ, KARACABEY İLÇESİ, APARÉS-2 RÜZGAR ENERJİ SANTRALİNE İLİŞKİN 1/5000 ÖLÇEKLİ NAZIM İMAR PLANI

Plan İlim No: (M.İ.İ.Ç.) 655779
 İmar No: 2022/111
 Ölçek: 1/5000

Marmara Denizi ve Adalar Çevre Koruma Bölgesi, Bursa İli, Karacabey İlçesi sınırları içerisinde bulunan ve APARÉS-2 Rüzgar Enerji Santrali inşaatı için hazırlanan -14- parselik, 1/5000 ölçekli Nazım İmar Planı İnceleme, Bakanlık Makamında 24.10.2022 tarihli ve 487970 sayılı Oluşur ile 1 nolu Cumhuriyet gazetesinde yayımlanarak halkın bilgisine sunulmuş ve onaylanmıştır. İmar planı, Bakanlık Makamında onaylanmıştır.

ÇEVRE, ŞEHİRCİLİK VE İMAR BAKANLIĞI
TARAFINDAN İZLENİM GÖRÜLÜMÜNE İZİN VERİLMİŞTİR.

Sıra No: 2022/111-37/TKK
 İmar No: 2022/111

BANDIRMA-H20-b-18-d

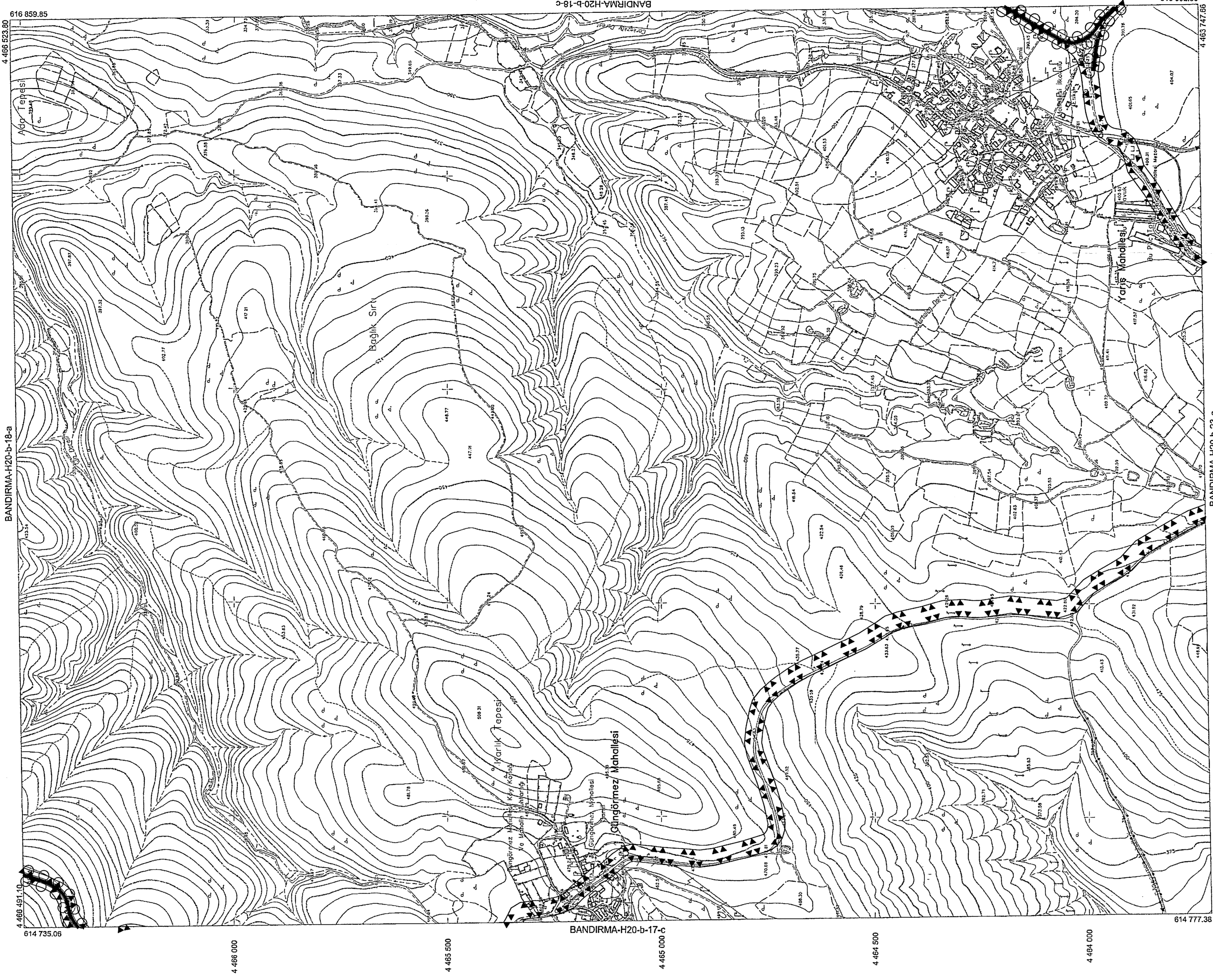

D1					
08					
11		5			
18			2		
21	22	23	24	25	

1/5000 ölçekli harita, 1:5000 ölçekli harita ile karşılaştırılarak hazırlanmıştır. Harita ölçeği 1:5000 olarak belirtilmiştir. Harita ölçeği 1:5000 olarak belirtilmiştir. Harita ölçeği 1:5000 olarak belirtilmiştir.

Şehir 2025 nüfus tahmini 1.500.000 olarak kabul edilmiştir. Şehir nüfusunun artmasıyla birlikte şehir alanlarının genişlemesiyle birlikte, şehir alanlarının genişlemesiyle birlikte, şehir alanlarının genişlemesiyle birlikte.

XORUS İNŞAAT
 Mühürsüz İmar, M.İ.İ.Ç.
 Marmara Denizi Çevre Koruma Bölgesi, Bursa İli, Karacabey İlçesi

KONZEL
 Ahmet KURBAN
 İmar ve Şehircilik Şube Müdürü

İNCELEME
 Mehmet ÇALIŞKAN
 İmar ve Şehircilik Şube Müdürü

İNCELEME
 Emre AKER
 İmar ve Şehircilik Şube Müdürü

BURSA GENEL MÜDÜRLÜĞÜ
 Harita Bilgi ve Belgeleri Anşisi

ASLI GIBİDİR

KURUMSAL MÜHÜR