

# BANDIRMA-H20-b-18-c-1-d

BURSA İLİ, KARACABEY İLÇESİ  
SINIRLARI İÇERİSİNDE ATARES-2  
RUZGAR ENERJİ SANTRALI VE ŞALT SAHASI  
ALANLARINA İLİŞKİN 1/1000 ÖLÇEKLİ  
UYGULAMA İMAR PLANI

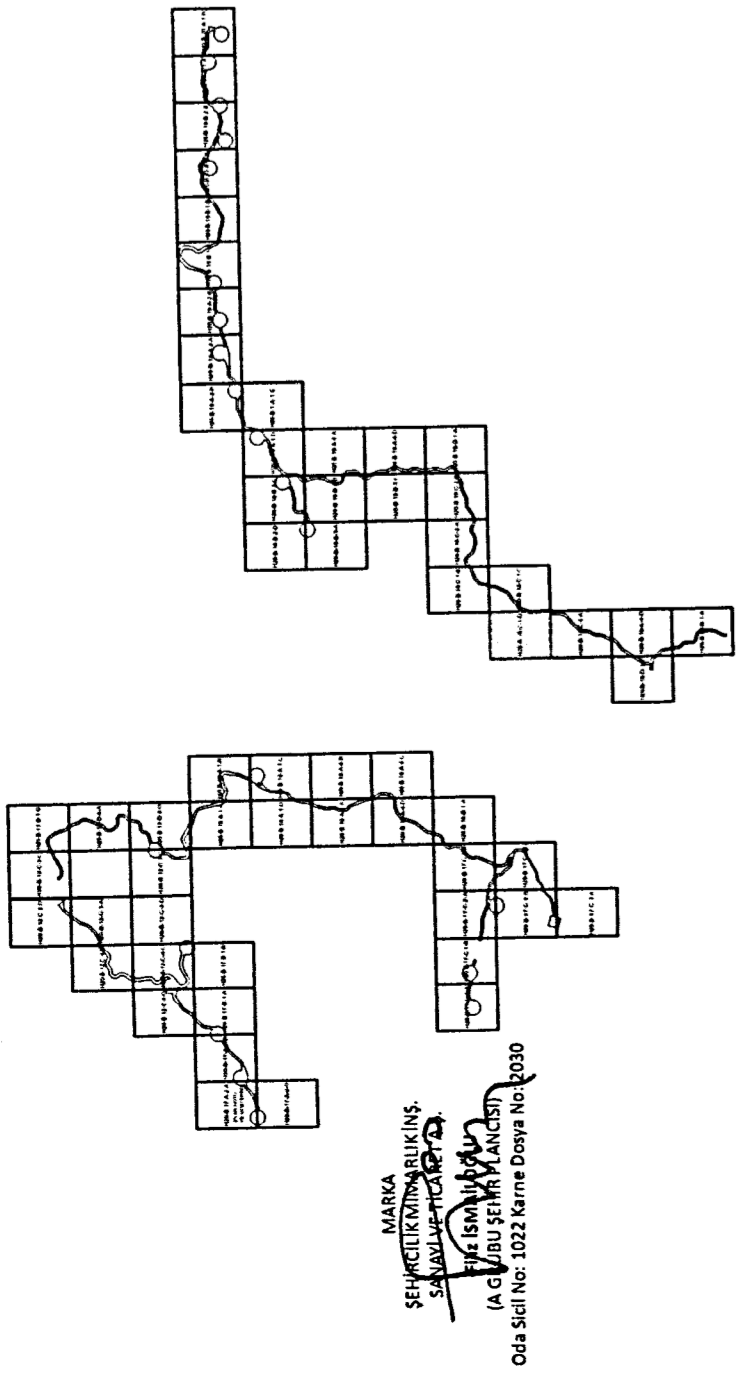

BURSA İLİ, KARACABEY İLÇESİ, ATARES-2 RÜZGAR ENERJİ SANTRALINE  
İLİŞKİN 1/1000 ÖLÇEKLİ UYGULAMA İMAR PLANI

Plan İmar No: UYP.16313/97  
Kısmi Aşılı No:2022/111  
Ölçek: 1/1000  
Marmara Denizi ve Adalar Özel Çevre Koruma Bölgesi, Bursa İli,  
Karacabey İlçesi sınırları içerisinde bulunan ve imar planı  
konusunda 456 sayılı Cumhurbaşkanlığı Kararnamesi ile  
incelenen, Bakanlık Mahkemesi 24.10.2022 tarihli ve 4858790  
sayılı Çözüm İhtisari ile Cumhuriyetin 81. maddesi kapsamında  
tasarlanmıştır. İmar planı, 1/1000 ölçekli olarak  
onaydır.

ÖZGÜR AKAR  
ŞEHİR MÜHÜRÜ

Nispetiye ÇABA/İR SANRAK  
48066 Pinarbaşı Şişli Mahallesi

ÇEVRE, ŞEHİRCİLİK VE İKLİM BAKANLIĞI MÜHÜRÜ  
TMMOB MİMARLAR ODASI BURSA ŞUBESİ MÜHÜRÜ  
Şişli Mahallesi, Nispetiye ÇABA/İR SANRAK  
48066 Pinarbaşı Şişli Mahallesi

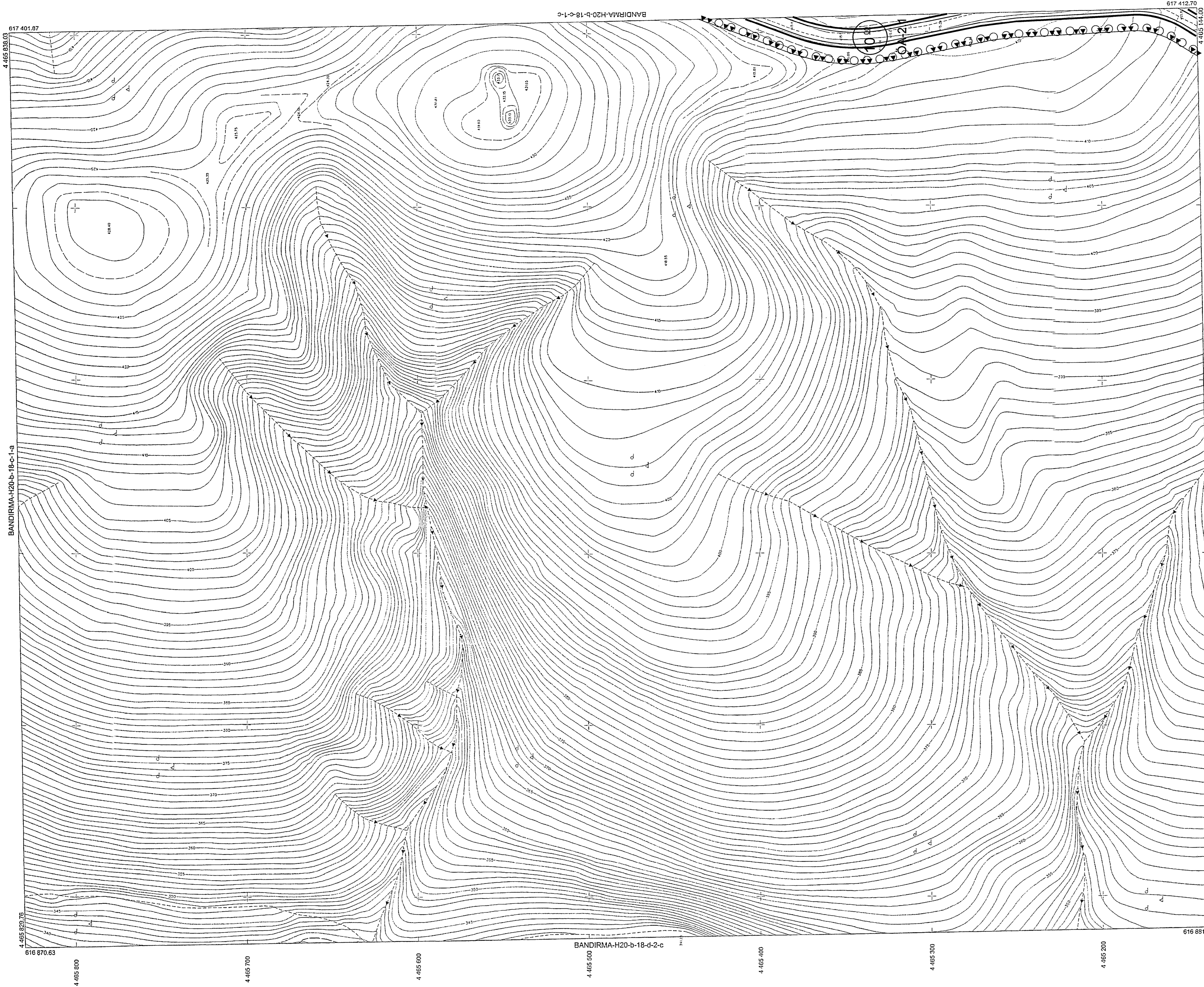

BANDIRMA-H20-b-18-c  
4.465 620,76  
616 870,63  
4.465 600  
4.465 700  
4.465 600  
4.465 500  
4.465 400  
4.465 300  
4.465 200  
616 881,41  
616 900  
617 000  
617 100  
617 200  
617 300  
617 400  
617 412,70  
4.465 144,30

1:1000

Bakanlıklar arası 15 Temmuz 2006 tarihli "Biyetik Ölçekli Harita ve Harita Bilgileri Çizim Yönetmeliği" ne dayanarak fotogrametri yöntemiyle ve dijital yöntemlerle hazırlanmıştır.

KONTROL  
Mühür ve İmza: Dr. Çetin MERİÇ  
Miyavi-BED Müh.Eng.

KONTROL  
Mühür ve İmza: H. Senan BULUT  
Kontel Müh.

KONTROL  
Mühür ve İmza: Mustafa KARAĞÖZ  
Harita ve Kuv. Şh.Müh.V.

KONTROL  
Mühür ve İmza: Mehmet Sait AYK  
Günaydın EMLAK VE İNŞAAT DİJİTAL DERE İŞLİM

KONTROL  
Mühür ve İmza: Mustafa HAMA ÇETİNAVCI  
RUSLU Genel Mühür

O.N.A.Y.  
Eylül 2024  
BURSA İLİ MİMARLAR ODASI  
BURSA ŞUBESİ

BUSKİ GENEL MÜDÜRLÜĞÜ  
Harita Bilgi ve Değerlendirme Şubesi

ASLI GİBİDİR

Mühür ve İmza: Mustafa HAMA ÇETİNAVCI  
RUSLU Genel Mühür