

BURSA İLİ, KARACABEY İLÇESİ
SINIRLARI İÇERİSİNDE ATARES-2
RÜZGAR ENERJİ SANTRALI VE ŞALT SAHAŞI
ALANLARINA İLİŞKİN 1/5000 ÖLÇEKLİ
NAZİM İMAR PLANI

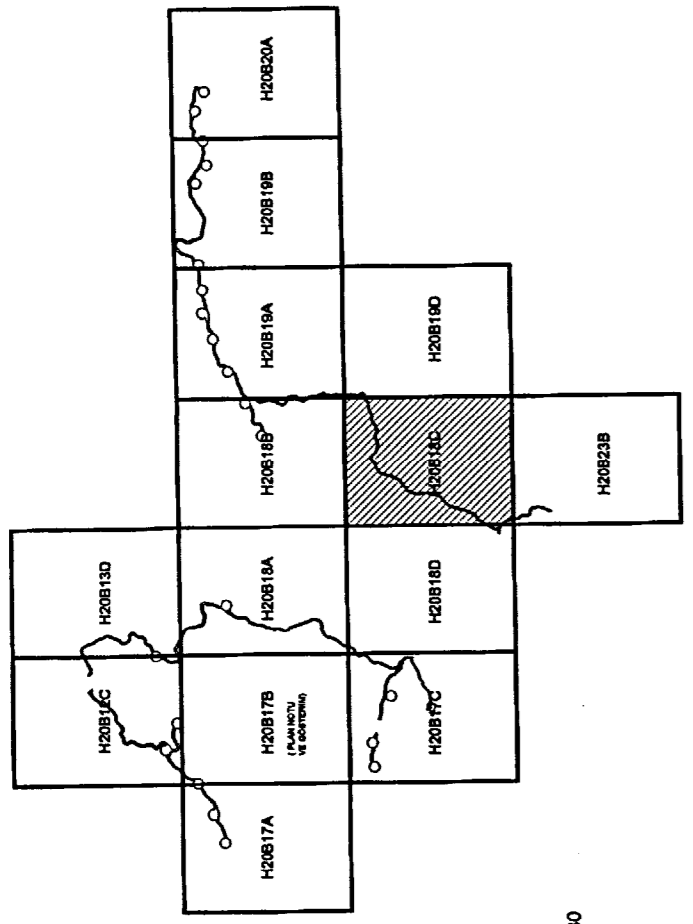

MARSA
Mühendislik ve
Mimarlık
Sanayi ve Ticaret
Sicil No: 270900
04.08.2012 Tarihinde Kurulmuştur

BURSA İLİ, KARACABEY İLÇESİ, ATARES-2 RÜZGAR ENERJİ SANTRALINE
İLİŞKİN 1/5.000 ÖLÇEKLİ NAZİM İMAR PLANI

Genel Müdürlüğü
Şifre: 5000

Plan No: 1/5000
Kurum Amb. No: 2022/111
Ölçek: 1/5000
Marmara Bölgesi ve Adliye Çıktı Çayın Kenarına Bölgedeki Bursa İli,
Karacabey İlçesi, Atares-2 Rüzgar Enerji Santraline İlişkin
hazırlanan -14- parselik 1/5000 ölçekli Nazım İmar Planı
İncelemeli Bakanlık Makamının 24.10.2022 tarihli ve 4857870
sayılı yazılı kararı ile onaylanmıştır. İmar planının
Cumhurbaşkanlığı Kararnamesinin 105. maddesiyle uyarınca
onaydır.
ÇEVRE, ŞEHİRCİLİK VE KLİMA BAKANLIĞI
Tebliğ Vazifesinde
M. Z. ÖZTÜRK
İmar ve Şehircilik Genel Müdürlüğü

M. Z. ÖZTÜRK
Mühür Çabukluk BAYRAK
48587870 Sayılı Kararıyla

BANDIRMA-H20-b-18-c

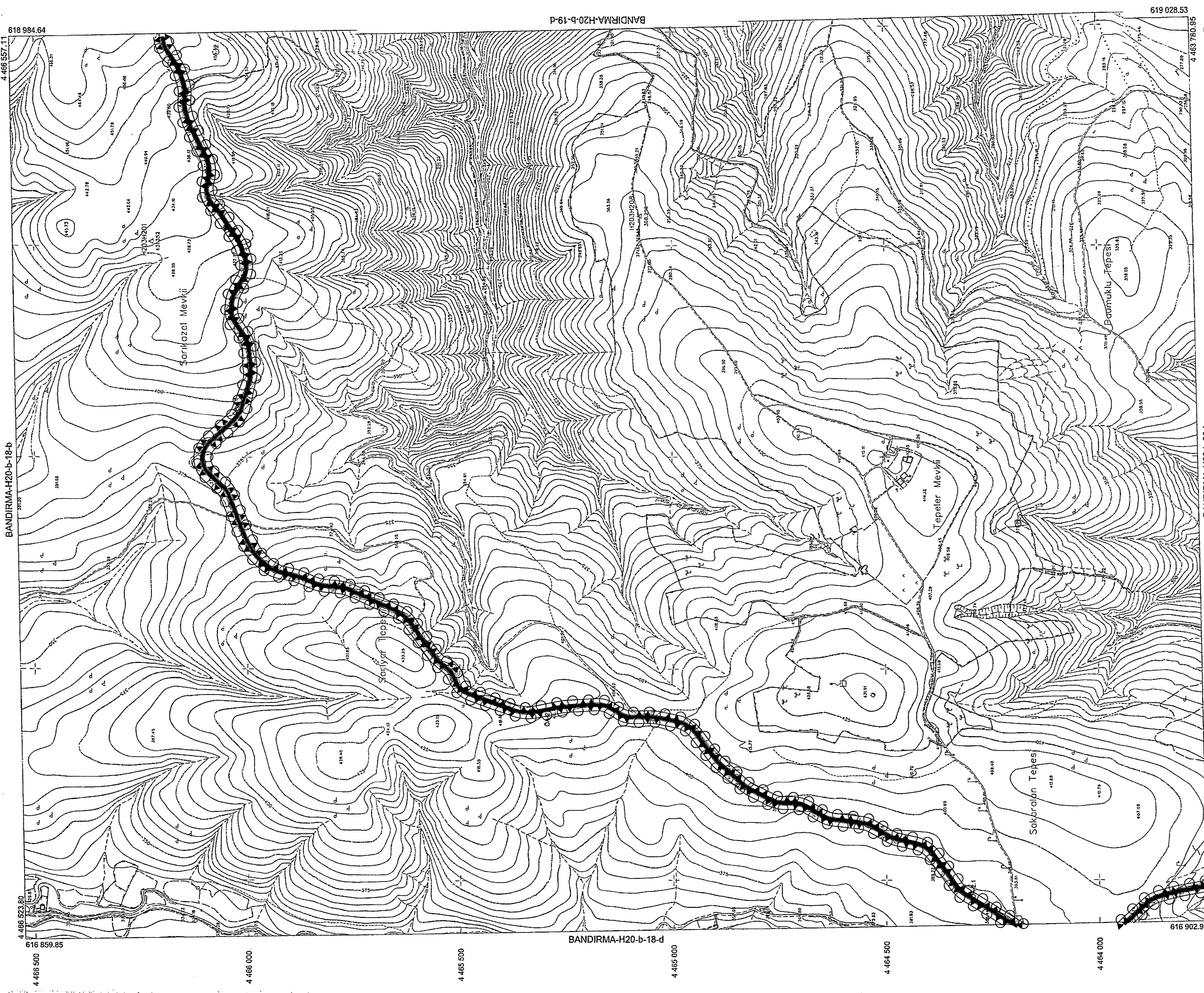

0				
06				
11	B			
16				
21	22	23	24	25

1:5000

Bakanlık 22.11.2022 tarihli Bakanlık Çıktısı ile ve Bakanlık Çıktısı
Yürürlüğe giren 22.11.2022 tarihli Bakanlık Çıktısı ile onaylanmıştır.

SOĞUKSULAR İNŞAAT
M. Z. ÖZTÜRK
Mühür Çabukluk BAYRAK
48587870 Sayılı Kararıyla

AYRIM AYRIM İZİNLERİ
M. Z. ÖZTÜRK
Mühür Çabukluk BAYRAK
48587870 Sayılı Kararıyla

İNCELEME

İNCELEME

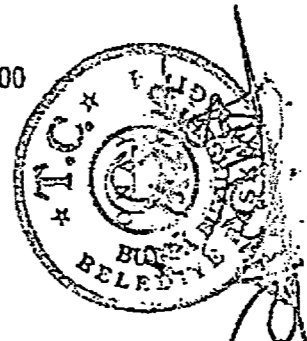

Alınur AKTAŞ
Bina Başyapıtı Başyapıtı Başkanı

M. Z. ÖZTÜRK
Mühür Çabukluk BAYRAK
48587870 Sayılı Kararıyla

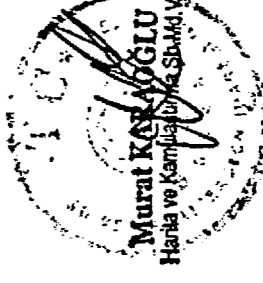

ASLI GİBİDİR

BUSKİ GENEL MÜDÜRLÜĞÜ
Harita Bilgi ve Belgeler Arşivi